

HEEMSKERK

makelaardij

hypotheken | verzekeringen | investeringen

NOORDWIJKERHOUT

HERENWEG 12



HEEMSKERK

makelaardij

hypotheken | verzekeringen | investeringen



NOORDWIJKERHOUT

Vraagprijs: € 775.000,- K.K.

HERENWEG 12

Deze karakteristieke twee-onder-één kapwoning kenmerkt zich door de unieke elementen (o.a. glas-in-loodramen) en de ruime indeling!

De woning beschikt over vijf slaapkamers en twee badkamers, waarvan één slaapkamer en badkamer op de begane grond zijn gelegen, een aangebouwde garage en een zeer diepe achtertuin. De woning is gelegen op een perceelgrond van maar liefst 424 m², in het centrum van Noordwijkerhout, tegenover de Sint Jozefkerk.

Begane grond

Hal voorzien van meterkast (10 groepen + aardlek) en vrijhangend toilet met fonteintje. De woonkamer is een lichte en sfeervolle ruimte met veel raampartijen, een houtkachel en twee dubbele openslaande deuren die uitkomen op de zonnige achtertuin. De ruime eetkamer beschikt eveneens over openslaande deuren naar de tuin. Aan de achterzijde bevindt zich de professionele keuken. Door de aanwezige slaapkamer en badkamer op de begane grond is de woning zeer geschikt als levensloopbestendige woning. De badkamer is voorzien van douche, badkamermeubel, vrijhangend toilet en aansluitingen voor de wasmachine/droger.

Eerste verdieping:

Ruime overloop. Aan de voorzijde van de woning zijn twee ruime slaapkamers met dakkapel waarvan één kamer beschikt over een vaste kast. Aan de achterzijde bevinden zich de derde en vierde slaapkamer, welke beiden voorzien zijn van een vaste kast. De badkamer beschikt over een douche, badkamermeubel en vrijhangend toilet.

Tuin: Aan de voorzijde heeft u parkeergelegenheid op de eigen oprit en een garage. De zeer royale achtertuin, is gelegen op het zuiden en beschikt over met sfeervolle veranda.

Bijzonderheden

- * Woonoppervlak ca. 150 m²
- * Garage ca. 12 m²
- * Bouwjaar ca. 1910
- * De begane grond is voorzien van een fraaie plavuizenvloer met vloerverwarming
- * Het gezellige (winkel) centrum is op loopafstand te bereiken
- * De duinen, het strand, het Oosterduinsemeer zijn op fietsafstand gelegen
- * Nabij diverse uitvalswegen richting Noordwijk, Leiden en Haarlem (N206)

HEEMSKERK

makelaardij

hypotheken | verzekeringen | investeringen



NOORDWIJKERHOUT

Vraagprijs: € 775.000,- K.K.

HERENWEG 12

Deze karakteristieke twee-onder-één kapwoning kenmerkt zich door de unieke elementen (o.a. glas-in-loodramen) en de ruime indeling!

De woning beschikt over vijf slaapkamers en twee badkamers, waarvan één slaapkamer en badkamer op de begane grond zijn gelegen, een aangebouwde garage en een zeer diepe achtertuin. De woning is gelegen op een perceelgrond van maar liefst 424 m², in het centrum van Noordwijkerhout, tegenover de Sint Jozefkerk.

Bouwjaar	ca. 1910
Perceeloppervlakte	424 m ²
Woonoppervlakte	ca. 150 m ²
Gebouwbonden buitenruimte	ca. 27 m ²
Externe bergruimte	ca. 12 m ²
Inhoud	ca. 478 m ³
Aantal kamers	6
Soort woning	Eengezinswoning
Type woning	Twee-onder-één kapwoning
Ligging	In centrum
Onderhoud binnen	Goed
Onderhoud buiten	Goed
Meterkast	Aardlekschakelaar
Aantal groepen	10
Tuin	Achtertuintuin
Ligging tuin	Zuid
Kwaliteit tuin	Verzorgd
Isolatie	Dubbel glas
Verwarming	CV combiketel, Vloerverwarming gedeeltelijk, Houtkachel
Verwarming CV bouwjaar	2021
Warm water	CV combiketel
Garage	Aangebouwde stenen garage
Parkeerfaciliteiten	Openbaar parkeren, Op eigen terrein
Energielabel	G

Deze informatie is door ons met de nodige zorgvuldigheid samengesteld. Onzerzijds wordt echter geen enkele aansprakelijkheid aanvaard voor enige onvolledigheid, onjuistheid of anderszins, dan wel de gevolgen daarvan. Alle opgegeven maten en oppervlakten zijn indicatief.

HEEMSKERK

makelaardij

hypotheken | verzekeringen | investeringen



HEEMSKERK

makelaardij

hypotheken | verzekeringen | investeringen

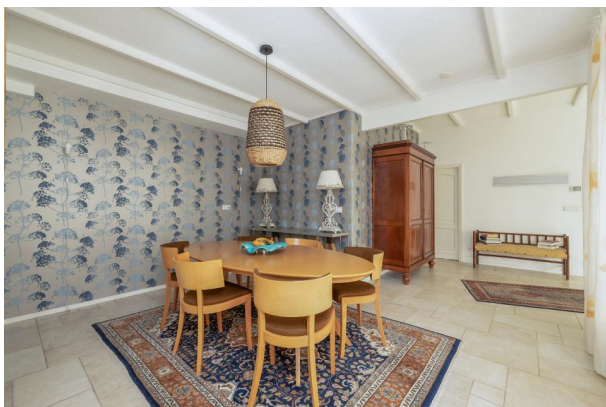

HEEMSKERK

makelaardij

hypotheken | verzekeringen | investeringen



HEEMSKERK

makelaardij
hypotheken | verzekeringen | investeringen



HEEMSKERK

makelaardij
hypotheken | verzekeringen | investeringen



HEEMSKERK

makelaardij

hypotheken | verzekeringen | investeringen



HEEMSKERK

makelaardij

hypotheken | verzekeringen | investeringen



HEEMSKERK

makelaardij

hypotheken | verzekeringen | investeringen



KADASTRAAL PLAN



<p>12345 Perceelnummer</p> <p>25 Huisnummer</p> <p>— Vastgestelde kadastrale grens</p> <p>— Voorlopige kadastrale grens</p> <p>— Administratieve kadastrale grens</p> <p>— Bebouwing</p>	<p>Deze kaart is noordgericht</p> <p>Schaal 1: 500</p> <p>Kadastrale gemeente Noordwijkerhout</p> <p>Sectie E</p> <p>Perceel 6244</p>	<p>kadaster</p> 
--	---	--

Voor een eensluitend uittreksel, geleverd op 3 januari 2024
De bewaarder van het kadaster en de openbare registers

Aan dit uittreksel kunnen geen betrouwbare maten worden ontleend.
De Dienst voor het kadaster en de openbare registers behoudt zich de intellectuele eigendomsrechten voor, waaronder het auteursrecht en het databankenrecht.



Lijst van zaken

Persoonlijke gegevens

Naam:

Adres te verkopen woning:

Datum:

**NEDERLANDSE VERENIGING VAN MAKELAARS
EN TAXATEURS IN ONROERENDE GOEDEREN NVM**

Versie juli 2019

Voor de onderstaande zaken -ongeacht of ze roerend dan wel onroerend zijn- geldt dat ze soms wel en soms niet in de woning achterblijven. De lijst is bedoeld om duidelijkheid te scheppen om discussies achteraf te voorkomen.

	Blijft achter	Gaat mee	Kan worden overgenomen	n.v.t.
Woning				
Interieur				
Verlichting, te weten:				
- inbouwspots/dimmers	<input checked="" type="radio"/>	<input type="radio"/>	<input type="radio"/>	<input type="radio"/>
- opbouwspots/armaturen/lampen/dimmers	<input checked="" type="radio"/>	<input type="radio"/>	<input type="radio"/>	<input type="radio"/>
- losse (hang)lampen	<input type="radio"/>	<input checked="" type="radio"/>	<input type="radio"/>	<input type="radio"/>
-	<input type="radio"/>	<input type="radio"/>	<input type="radio"/>	<input type="radio"/>
-	<input type="radio"/>	<input type="radio"/>	<input type="radio"/>	<input type="radio"/>
(Losse)kasten, legplanken, te weten:				
-	<input checked="" type="radio"/>	<input type="radio"/>	<input type="radio"/>	<input type="radio"/>
-	<input type="radio"/>	<input type="radio"/>	<input type="radio"/>	<input type="radio"/>
Raamdecoratie/zonwering binnen, te weten:				
- gordijnrails	<input checked="" type="radio"/>	<input type="radio"/>	<input type="radio"/>	<input type="radio"/>
- gordijnen	<input checked="" type="radio"/>	<input type="radio"/>	<input type="radio"/>	<input type="radio"/>
- overgordijnen	<input type="radio"/>	<input checked="" type="radio"/>	<input type="radio"/>	<input type="radio"/>
- vitrages	<input checked="" type="radio"/>	<input type="radio"/>	<input type="radio"/>	<input type="radio"/>
- rolgordijnen	<input checked="" type="radio"/>	<input type="radio"/>	<input type="radio"/>	<input type="radio"/>
- lamellen	<input checked="" type="radio"/>	<input type="radio"/>	<input type="radio"/>	<input type="radio"/>
- jaloezieën	<input checked="" type="radio"/>	<input type="radio"/>	<input type="radio"/>	<input type="radio"/>
- (losse) horren/rolhorren	<input type="radio"/>	<input type="radio"/>	<input type="radio"/>	<input type="radio"/>
-	<input type="radio"/>	<input type="radio"/>	<input type="radio"/>	<input type="radio"/>
-	<input type="radio"/>	<input type="radio"/>	<input type="radio"/>	<input type="radio"/>
Vloerdecoratie, te weten:				
- vloerbedekking	<input type="radio"/>	<input type="radio"/>	<input type="radio"/>	<input type="radio"/>
- parketvloer	<input type="radio"/>	<input type="radio"/>	<input type="radio"/>	<input type="radio"/>
- houten vloer(delen)	<input type="radio"/>	<input type="radio"/>	<input type="radio"/>	<input type="radio"/>
- laminaat	<input checked="" type="radio"/>	<input type="radio"/>	<input type="radio"/>	<input type="radio"/>
- plavuizen	<input checked="" type="radio"/>	<input type="radio"/>	<input type="radio"/>	<input type="radio"/>
-	<input type="radio"/>	<input type="radio"/>	<input type="radio"/>	<input type="radio"/>
-	<input type="radio"/>	<input type="radio"/>	<input type="radio"/>	<input type="radio"/>

	Blijft achter	Gaat mee	Kan worden overgenomen	n.v.t.
(Voorzet) openhaard met toebehoren	<input type="radio"/>	<input type="radio"/>	<input type="radio"/>	<input type="radio"/>
Allesbrander	<input type="radio"/>	<input type="radio"/>	<input type="radio"/>	<input type="radio"/>
Houtkachel	<input checked="" type="radio"/>	<input type="radio"/>	<input type="radio"/>	<input type="radio"/>
(Gas)kachels	<input type="radio"/>	<input type="radio"/>	<input type="radio"/>	<input type="radio"/>
Designradiator(en)	<input type="radio"/>	<input type="radio"/>	<input type="radio"/>	<input type="radio"/>
Radiatorafwerking	<input type="radio"/>	<input type="radio"/>	<input type="radio"/>	<input type="radio"/>
Overig, te weten:				
- spiegelwanden	<input type="radio"/>	<input type="radio"/>	<input type="radio"/>	<input type="radio"/>
- schilderij ophangstelsel	<input type="radio"/>	<input type="radio"/>	<input type="radio"/>	<input type="radio"/>
-	<input type="radio"/>	<input type="radio"/>	<input type="radio"/>	<input type="radio"/>
-	<input type="radio"/>	<input type="radio"/>	<input type="radio"/>	<input type="radio"/>
Keuken				
Keukenblok (met bovenkasten)	<input checked="" type="radio"/>	<input type="radio"/>	<input type="radio"/>	<input type="radio"/>
Keuken (inbouw)apparatuur, te weten:				
-	<input checked="" type="radio"/>	<input type="radio"/>	<input type="radio"/>	<input type="radio"/>
-	<input type="radio"/>	<input type="radio"/>	<input type="radio"/>	<input type="radio"/>
-	<input type="radio"/>	<input type="radio"/>	<input type="radio"/>	<input type="radio"/>
-	<input type="radio"/>	<input type="radio"/>	<input type="radio"/>	<input type="radio"/>
-	<input type="radio"/>	<input type="radio"/>	<input type="radio"/>	<input type="radio"/>
-	<input type="radio"/>	<input type="radio"/>	<input type="radio"/>	<input type="radio"/>
-	<input type="radio"/>	<input type="radio"/>	<input type="radio"/>	<input type="radio"/>
-	<input type="radio"/>	<input type="radio"/>	<input type="radio"/>	<input type="radio"/>
-	<input type="radio"/>	<input type="radio"/>	<input type="radio"/>	<input type="radio"/>
Keukenaccessoires, te weten:				
-	<input type="radio"/>	<input type="radio"/>	<input type="radio"/>	<input checked="" type="radio"/>
-	<input type="radio"/>	<input type="radio"/>	<input type="radio"/>	<input checked="" type="radio"/>
-	<input type="radio"/>	<input type="radio"/>	<input type="radio"/>	<input type="radio"/>
-	<input type="radio"/>	<input type="radio"/>	<input type="radio"/>	<input type="radio"/>
-	<input type="radio"/>	<input type="radio"/>	<input type="radio"/>	<input type="radio"/>
-	<input type="radio"/>	<input type="radio"/>	<input type="radio"/>	<input type="radio"/>
-	<input type="radio"/>	<input type="radio"/>	<input type="radio"/>	<input type="radio"/>
-	<input type="radio"/>	<input type="radio"/>	<input type="radio"/>	<input type="radio"/>
-	<input type="radio"/>	<input type="radio"/>	<input type="radio"/>	<input type="radio"/>

	Blijft achter	Gaat mee	Kan worden overgenomen	n.v.t.
Sanitair/sauna				
Toiletaccessoires:				
-	<input type="radio"/>	<input type="radio"/>	<input type="radio"/>	<input checked="" type="radio"/>
-	<input type="radio"/>	<input type="radio"/>	<input type="radio"/>	<input type="radio"/>
-	<input type="radio"/>	<input type="radio"/>	<input type="radio"/>	<input type="radio"/>
-	<input type="radio"/>	<input type="radio"/>	<input type="radio"/>	<input type="radio"/>
-	<input type="radio"/>	<input type="radio"/>	<input type="radio"/>	<input type="radio"/>
-	<input type="radio"/>	<input type="radio"/>	<input type="radio"/>	<input type="radio"/>
Badkameraccessoires:				
-	<input type="radio"/>	<input type="radio"/>	<input type="radio"/>	<input checked="" type="radio"/>
-	<input type="radio"/>	<input type="radio"/>	<input type="radio"/>	<input type="radio"/>
-	<input type="radio"/>	<input type="radio"/>	<input type="radio"/>	<input type="radio"/>
-	<input type="radio"/>	<input type="radio"/>	<input type="radio"/>	<input type="radio"/>
-	<input type="radio"/>	<input type="radio"/>	<input type="radio"/>	<input type="radio"/>
-	<input type="radio"/>	<input type="radio"/>	<input type="radio"/>	<input type="radio"/>
-	<input type="radio"/>	<input type="radio"/>	<input type="radio"/>	<input type="radio"/>
-	<input type="radio"/>	<input type="radio"/>	<input type="radio"/>	<input type="radio"/>
-	<input type="radio"/>	<input type="radio"/>	<input type="radio"/>	<input type="radio"/>
Sauna met toebehoren	<input type="radio"/>	<input type="radio"/>	<input type="radio"/>	<input checked="" type="radio"/>
	<input type="radio"/>	<input type="radio"/>	<input type="radio"/>	<input type="radio"/>
	<input type="radio"/>	<input type="radio"/>	<input type="radio"/>	<input type="radio"/>
Exterieur/installaties/veiligheid/energiebesparing				
Schotel/antenne	<input type="radio"/>	<input type="radio"/>	<input type="radio"/>	<input type="radio"/>
Brievenbus	<input type="radio"/>	<input type="radio"/>	<input type="radio"/>	<input type="radio"/>
Kluis	<input type="radio"/>	<input type="radio"/>	<input type="radio"/>	<input type="radio"/>
(Voordeur)bel	<input checked="" type="radio"/>	<input type="radio"/>	<input type="radio"/>	<input type="radio"/>
Alarminstallatie	<input type="radio"/>	<input type="radio"/>	<input type="radio"/>	<input type="radio"/>
(Veiligheids)sloten en overige inbraakpreventie	<input type="radio"/>	<input type="radio"/>	<input type="radio"/>	<input type="radio"/>
Rookmelders	<input checked="" type="radio"/>	<input type="radio"/>	<input type="radio"/>	<input type="radio"/>
(Klok)thermostaat	<input checked="" type="radio"/>	<input type="radio"/>	<input type="radio"/>	<input type="radio"/>
Airconditioning	<input type="radio"/>	<input type="radio"/>	<input type="radio"/>	<input type="radio"/>

	Blijft achter	Gaat mee	Kan worden overgenomen	n.v.t.
Warmwatervoorziening, te weten:				
- CV-installatie	<input checked="" type="radio"/>	<input type="radio"/>	<input type="radio"/>	<input type="radio"/>
- boiler	<input type="radio"/>	<input type="radio"/>	<input type="radio"/>	<input type="radio"/>
- geiser	<input type="radio"/>	<input type="radio"/>	<input type="radio"/>	<input type="radio"/>
-	<input type="radio"/>	<input type="radio"/>	<input type="radio"/>	<input type="radio"/>
-	<input type="radio"/>	<input type="radio"/>	<input type="radio"/>	<input type="radio"/>
-	<input type="radio"/>	<input type="radio"/>	<input type="radio"/>	<input type="radio"/>
Screens	<input type="radio"/>	<input type="radio"/>	<input type="radio"/>	<input type="radio"/>
Rolluiken	<input type="radio"/>	<input type="radio"/>	<input type="radio"/>	<input type="radio"/>
Zonwering buiten	<input type="radio"/>	<input type="radio"/>	<input type="radio"/>	<input type="radio"/>
	<input type="radio"/>	<input type="radio"/>	<input type="radio"/>	<input type="radio"/>
	<input type="radio"/>	<input type="radio"/>	<input type="radio"/>	<input type="radio"/>
	<input type="radio"/>	<input type="radio"/>	<input type="radio"/>	<input type="radio"/>
Isolatievoorzieningen (voorzetramen/radiatorfolie etc.), te weten:				
-	<input type="radio"/>	<input type="radio"/>	<input type="radio"/>	<input type="radio"/>
-	<input type="radio"/>	<input type="radio"/>	<input type="radio"/>	<input type="radio"/>
Telefoonaansluiting/internetaansluiting	<input checked="" type="radio"/>	<input type="radio"/>	<input type="radio"/>	<input type="radio"/>
Veiligheidsschakelaar wasautomaat	<input type="radio"/>	<input type="radio"/>	<input type="radio"/>	<input type="radio"/>
Waterslot wasautomaat	<input type="radio"/>	<input type="radio"/>	<input type="radio"/>	<input type="radio"/>
Zonnepanelen	<input type="radio"/>	<input type="radio"/>	<input type="radio"/>	<input type="radio"/>
Oplaadpunt elektrische auto	<input type="radio"/>	<input type="radio"/>	<input type="radio"/>	<input type="radio"/>
	<input type="radio"/>	<input type="radio"/>	<input type="radio"/>	<input type="radio"/>
	<input type="radio"/>	<input type="radio"/>	<input type="radio"/>	<input type="radio"/>

	Blijft achter	Gaat mee	Kan worden overgenomen	n.v.t.
Tuin				
Inrichting				
Tuinaanleg/bestrating	<input checked="" type="radio"/>	<input type="radio"/>	<input type="radio"/>	<input type="radio"/>
Beplanting	<input checked="" type="radio"/>	<input type="radio"/>	<input type="radio"/>	<input type="radio"/>
	<input type="radio"/>	<input type="radio"/>	<input type="radio"/>	<input type="radio"/>
Verlichting/installaties				
Buitenverlichting	<input checked="" type="radio"/>	<input type="radio"/>	<input type="radio"/>	<input type="radio"/>
Tijd- of schemerschakelaar/bewegingsmelder	<input type="radio"/>	<input type="radio"/>	<input type="radio"/>	<input type="radio"/>
	<input type="radio"/>	<input type="radio"/>	<input type="radio"/>	<input type="radio"/>
Bebouwing				
Tuinhuis/buitenberging	<input type="radio"/>	<input type="radio"/>	<input type="radio"/>	<input checked="" type="radio"/>
Kasten/werkbank in tuinhuis/berging	<input type="radio"/>	<input type="radio"/>	<input type="radio"/>	<input checked="" type="radio"/>
(Broei)kas	<input type="radio"/>	<input type="radio"/>	<input type="radio"/>	<input checked="" type="radio"/>
	<input type="radio"/>	<input type="radio"/>	<input type="radio"/>	<input type="radio"/>
Overig				
Overige tuin, te weten:	<input type="radio"/>	<input type="radio"/>	<input type="radio"/>	<input checked="" type="radio"/>
- (sier)hek	<input checked="" type="radio"/>	<input type="radio"/>	<input type="radio"/>	<input type="radio"/>
- vlaggenmast(houder)	<input type="radio"/>	<input type="radio"/>	<input type="radio"/>	<input checked="" type="radio"/>
-	<input type="radio"/>	<input type="radio"/>	<input type="radio"/>	<input type="radio"/>
-	<input type="radio"/>	<input type="radio"/>	<input type="radio"/>	<input type="radio"/>

Overig				
Zijn er zaken die geen eigendom zijn van verkoper omdat er sprake is van een leasecontract of huurcontract. Zo ja, neemt verkoper de zaak mee of wordt het betreffende contract overgenomen?	ja	Nee	Gaat mee	Wordt overgenomen door koper
CV	<input type="radio"/>	<input checked="" type="radio"/>	<input type="radio"/>	<input type="radio"/>
Boiler	<input type="radio"/>	<input checked="" type="radio"/>	<input type="radio"/>	<input type="radio"/>
Zonnepanelen	<input type="radio"/>	<input checked="" type="radio"/>	<input type="radio"/>	<input type="radio"/>
	<input type="radio"/>	<input type="radio"/>	<input type="radio"/>	<input type="radio"/>
	<input type="radio"/>	<input type="radio"/>	<input type="radio"/>	<input type="radio"/>
	<input type="radio"/>	<input type="radio"/>	<input type="radio"/>	<input type="radio"/>
	<input type="radio"/>	<input type="radio"/>	<input type="radio"/>	<input type="radio"/>
Bijlage(n) over te nemen contracten:				
-	<input type="radio"/>	<input checked="" type="radio"/>	<input type="radio"/>	<input type="radio"/>
-	<input type="radio"/>	<input checked="" type="radio"/>	<input type="radio"/>	<input type="radio"/>

Voor akkoord,

Verkoper(s)

naam:

plaats:

datum:

naam:

plaats:

datum:

Koper(s)

naam:

plaats:

datum:

naam:

plaats:

datum:

KOPIE PLATTEGRONDEN





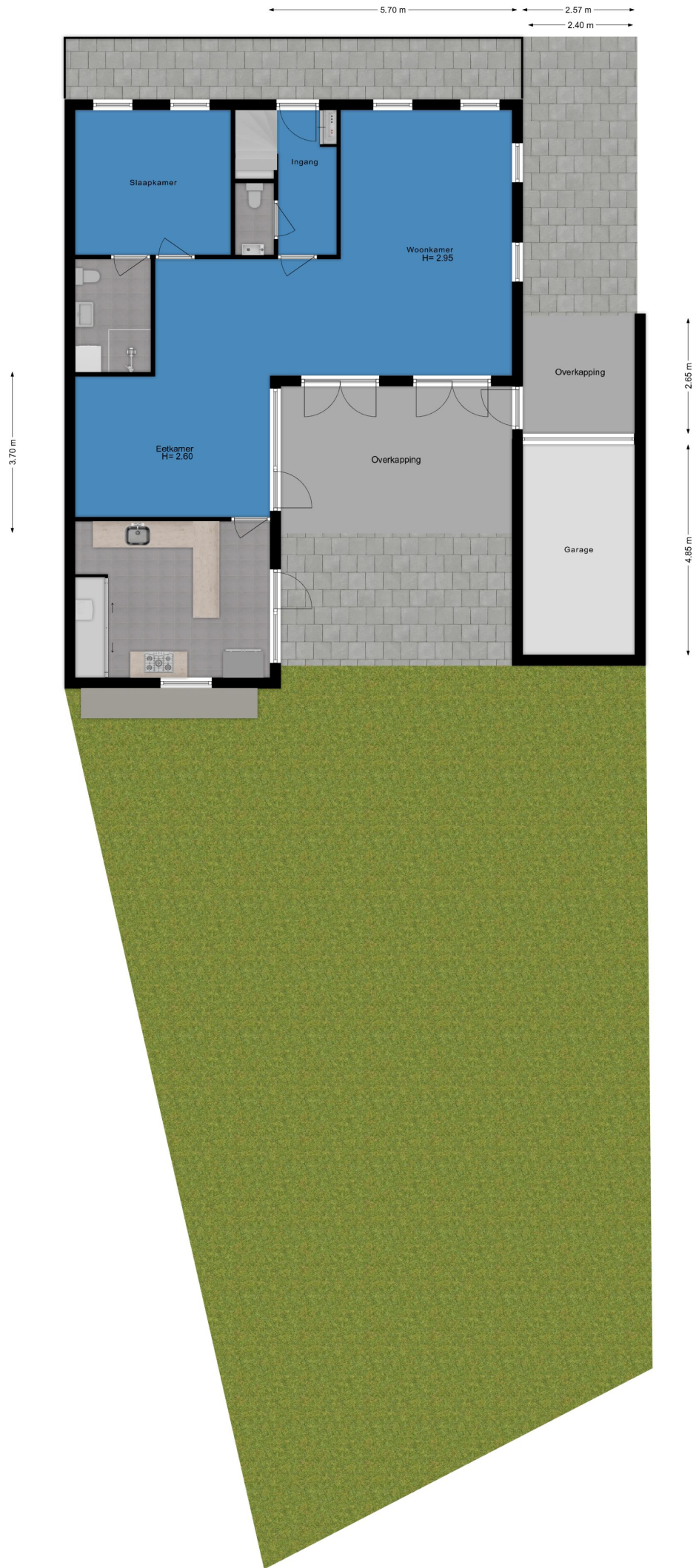



Is dit de woning die u zoekt?



Nee

Schrijf u dan vrijblijvend bij ons in! Wij houden u op de hoogte van de ontwikkelingen van het meest recente aanbod. Wij gaan actief voor u op zoek naar de woning van uw dromen!



Ja

Geweldig! Neem contact met ons op en wij zorgen voor een bezichtiging of het kunnen uitbrengen van een bod.

Voor meer informatie over een eventueel verder verloop bij bieding of aankoop:

Tel: (0252) - 375736



Ja, maar

Mijn eigen woning?
Nieuwsgierig naar de waarde van uw eigen woning?

Wij komen hiervoor graag vrijblijvend bij u langs.



Ja, maar

Hoge maandlast?
Laat één van de onafhankelijke hypotheekadviseurs van het Woning Hypotheek Centrum vrijblijvend uitrekenen wat uw maandlast wordt.



Uitgangspunten onderhandeling

Bouwtechnoeking:

U dient aan te geven of u de woning bouwtechnisch wilt laten keuren.

Ontbindende voorwaarden:

Eveneens dient u aan te geven of uw bod onder het voorbehoud van financiering is (eventueel met Nationale Hypotheek Garantie)

Opleverdatum:

Welke datum heeft uw voorkeur om de woning te betrekken. Dus het tijdstip van het notarieel transport.

Notaris:

Bij welke notaris wilt u dat de overdracht plaatsvindt.

Lijst roerende zaken:

Is u geheel duidelijk wat er achter blijft en wat niet.

De vraagprijs

De vraagprijs van een woning is een uitnodiging tot het uitbrengen van een bod, en wordt meestal vermeld als **kosten koper**. Dit betekent dat de kosten voor het verkrijgen van een financiering, de transportkosten bij de notaris alsmede de overdrachtbelasting voor rekening van de koper komen. Enkele van deze kosten zijn fiscaal aftrekbaar. Informeer hiernaar bij uw hypotheekadviseur of makelaar.

Aandachtspunten bij de totstandkoming van een koopovereenkomst*

De termijnen voor de **ontbindende voorwaarden** in de koopovereenkomst zijn gebruikelijk 3 weken na overeenstemming, uitzonderingen hierop moeten vooraf kenbaar worden gemaakt.

Op de dag dat de ontbindende voorwaarden verlopen moet er een **bankgarantie** zijn gesteld of een **waarborgsom** worden gestort. Dit is standaard 10% van de koopsom. Dit bedrag of deze garantie wordt gesteld bij de notaris. Dit bedrag kunt u zien als een soort zekerheidsstelling.

Een **ouderdomsclausule**, zal standaard worden opgenomen in de koopovereenkomst als de woning ouder is dan 10 jaar.

De koopovereenkomst zal na ondertekening door beide partijen naar de **notaris** worden gestuurd, de notaris zal dus vóór het opmaken van de koopovereenkomst bekend moeten zijn bij uw makelaar.

Enige tijd voor de overdracht krijgt u een uitnodiging van de notaris om de transportakte te komen ondertekenen. Voor de ondertekening bij de notaris is er een inspectie van de woning en worden de meterstanden opgenomen. Deze inspectie wordt door Heemskerk Makelaardij begeleid. U dient echter zelf de nutsbedrijven in te lichten. Na ondertekening van de transportakte bent u de trotse eigenaar van de **nieuwe woning!**

*De **koopovereenkomst** is vastgesteld door de Nederlandse Vereniging van Makelaars in onroerende goederen en vastgoeddeskundigen (NVM), de Consumentenbond en de Vereniging Eigen Huis.

WONING HYPOTHEEK CENTRUM

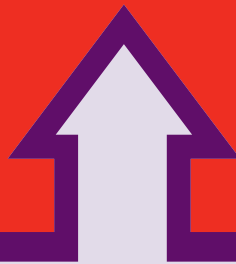

Het financiële startpunt



...voor onbezorgd
woonplezier.

Een droomhuis zonder financiële zorgen begint bij het WoningHypotheekCentrum. Gedegen en onafhankelijk hypotheekadvies. Deskundig en discreet met de keuze uit verschillende betrouwbare hypotheekproducten. Scherpe rentes, goede condities en een klantgerichte aanpak.

WoningHypotheekCentrum, het financiële startpunt!

Tel. 0252 - 374189
www.woninghypotheekcentrum.nl

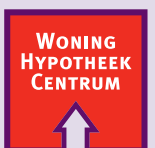

Het financiële startpunt