

HEEMSKERK

makelaardij

hypotheken | verzekeringen | investeringen

NOORDWIJKERHOUT

KERKSTRAAT 16 B



HEEMSKERK

makelaardij

hypotheken | verzekeringen | investeringen



NOORDWIJKERHOUT

Vraagprijs: € 579.500,- K.K.

KERKSTRAAT 16 B

In deze 2-onder-1-kapwoning komen woongenot en sfeer perfect samen!

De woning beschikt over diverse authentieke details (o.a. paneeldeuren en balken plafond op de eerste verdieping), een sfeervolle woonkamer, 3 slaapkamers, een moderne badkamer en een diepe achtertuin met overkapping. Het centrum met de gezellige terrassen en winkelvoorzieningen zijn op loopafstand gelegen.

Begane grond

U komt binnen in de hal. De hal is voorzien van een vernieuwde meterkast (9 groepen + aardlek) en geeft toegang tot de woonkamer. De woonkamer is heel sfeervol ingericht en voorzien van een houtkachel (draaibaar), erker aan de voorzijde, paneeldeuren en een glas-in-lood voorzetraam. De ramen aan de achterzijde van de woonkamer beschikken over een elektrisch bedienbare screen. Via de woonkamer bereikt u de keuken. De keuken is voorzien van een 4-pitsgasfornuis met oven, afzuigkap, gootsteen, koelkast, boiler en een kelderkast. Via de keuken bereikt u een tussenhal met toilet voorzien van fonteintje en de royale bijkeuken. De bijkeuken beschikt over aansluitingen voor de wasmachine/droger, luik naar bergvlisering en loopdeuren naar de voor,- en achtertuin.

1e verdieping

Overloop met vaste kast. Aan de voorzijde van de woning bevindt zich een ruime slaapkamer met vaste kast. De tweede slaapkamer is gelegen aan de achterzijde en is eveneens voorzien van een vaste kast. De badkamer is recht opgetrokken en gemoderniseerd in 2017. De badkamer is voorzien van badkamermeubel, vrij hangend toilet en (inbouw) regendouche.

2e verdieping

Op deze verdieping bevindt zich de royale (ouder) slaapkamer. De slaapkamer is voorzien van een kunststof dakkapel, kast t.b.v. CV-ketel en opbergruimte achter de knieschotten. De gehele verdieping is voorzien van elektrisch bedienbare rolluiken.

Tuin

De diepe achtertuin is fraai aangelegd in een combinatie van klinkers, keramische tegels, beplanting en diverse pergola's. Er zijn diverse terrassen gecreëerd waardoor er altijd een plekje in de zon of schaduw te vinden is. Achter in de tuin bevindt zich een sfeervolle overkapping waar u ook nog heerlijk overdekt kunt zitten. Tevens bevindt zich hier een houten berging.

Bijzonderheden

- * Bouwjaar: 1930
- * Woonoppervlak: ca. 104 m²
- * Perceeloppervlak: 190 m²
- * Energielabel C
- * De woning is voorzien van waterontharder welke gemonteerd is in de kelder
- * In de tuin bevindt zich een waterpomp t.b.v. beregening van de tuin
- * Aan de achterzijde, op de begane grond is de woning voorzien van een elektrisch bedienbare screen
- * De tweede verdieping beschikt over elektrisch bedienbare rolluiken
- * Het gezellige (winkel) centrum is op korte loopafstand te bereiken
- * De duinen, het strand, het bos en het Oosterduinsemeer zijn op fietsafstand gelegen
- * Nabij diverse uitvalswegen richting Noordwijk, Leiden en Haarlem (N206) en Amsterdam, Den Haag (A44).

HEEMSKERK

makelaardij

hypotheken | verzekeringen | investeringen



NOORDWIJKERHOUT

Vraagprijs: € 579.500,- K.K.

KERKSTRAAT 16 B

In deze 2-onder-1-kapwoning komen woongenot en sfeer perfect samen!

De woning beschikt over diverse authentieke details (o.a. paneeldeuren en balken plafond op de eerste verdieping), een sfeervolle woonkamer, 3 slaapkamers, een moderne badkamer en een diepe achtertuin met overkapping. Het centrum met de gezellige terrassen en winkelvoorzieningen zijn op loopafstand gelegen.

Bouwjaar	ca. 1930
Perceeloppervlakte	190 m ²
Woonoppervlakte	ca. 104 m ²
Externe bergruimte	ca. 19 m ²
Inhoud	ca. 261 m ³
Aantal kamers	4
Soort woning	Eengezinswoning
Type woning	Twee-onder-één kapwoning
Ligging	Nabij het centrum
Onderhoud binnen	Goed
Onderhoud buiten	Goed
Meterkast	Aardlekschakelaar
Aantal groepen	9
Onderdelen	Buitenzonwering
Tuin	Achtertuint, Voortuin
Ligging tuin	Noord-west
Kwaliteit tuin	Fraai aangelegd
Isolatie	Dubbel glas
Verwarming	CV combiketel, Houtkachel
Verwarming CV merk/type	Intergas HRE
Verwarming CV bouwjaar	2017
Warm water	Close-in boiler
Berging	Vrijstaande houten schuur
Parkeerfaciliteiten	Openbaar parkeren
Energie label	C

Deze informatie is door ons met de nodige zorgvuldigheid samengesteld. Onzerzijds wordt echter geen enkele aansprakelijkheid aanvaard voor enige onvolledigheid, onjuistheid of anderszins, dan wel de gevolgen daarvan. Alle opgegeven maten en oppervlakten zijn indicatief.

HEEMSKERK

makelaardij

hypotheken | verzekeringen | investeringen



HEEMSKERK

makelaardij

hypotheken | verzekeringen | investeringen



HEEMSKERK

makelaardij
hypotheken | verzekeringen | investeringen



HEEMSKERK

makelaardij

hypotheken | verzekeringen | investeringen



HEEMSKERK

makelaardij

hypotheken | verzekeringen | investeringen



HEEMSKERK

makelaardij

hypotheken | verzekeringen | investeringen



HEEMSKERK

makelaardij

hypotheken | verzekeringen | investeringen



HEEMSKERK

makelaardij

hypotheken | verzekeringen | investeringen



HEEMSKERK

makelaardij

hypotheken | verzekeringen | investeringen



HEEMSKERK

makelaardij

hypotheken | verzekeringen | investeringen



KADASTRAAL PLAN



<p>12345 Deze kaart is noordgericht</p> <p>25 Perceelnummer</p> <p>Huisnummer</p> <p>— Vastgestelde kadastrale grens</p> <p>— Voorlopige kadastrale grens</p> <p>— Administratieve kadastrale grens</p> <p>— Bebouwing</p>	<p>Schaal 1: 500</p> <p>Kadastrale gemeente Noordwijkerhout</p> <p>Sectie E</p> <p>Perceel 7713</p>	
--	---	---

Aan dit uittreksel kunnen geen betrouwbare maten worden ontleend.
 De Dienst voor het kadaster en de openbare registers behoudt zich de intellectuele eigendomsrechten voor, waaronder het auteursrecht en het databankenrecht.

Voor een eensluidend uittreksel, geleverd op 18 april 2024
 De bewaarder van het kadaster en de openbare registers



Lijst van zaken

Persoonlijke gegevens

Naam:

Adres te verkopen woning:

Datum:

**NEDERLANDSE VERENIGING VAN MAKELAARS
EN TAXATEURS IN ONROERENDE GOEDEREN NVM**

Versie juli 2019

Voor de onderstaande zaken -ongeacht of ze roerend dan wel onroerend zijn- geldt dat ze soms wel en soms niet in de woning achterblijven. De lijst is bedoeld om duidelijkheid te scheppen om discussies achteraf te voorkomen.

	Blijft achter	Gaat mee	Kan worden overgenomen	n.v.t.
Woning				
Interieur				
Verlichting, te weten:				
- inbouwspots/dimmers	<input checked="" type="radio"/>	<input type="radio"/>	<input type="radio"/>	<input type="radio"/>
- opbouwspots/armaturen/lampen/dimmers	<input checked="" type="radio"/>	<input type="radio"/>	<input type="radio"/>	<input type="radio"/>
- losse (hang)lampen	<input checked="" type="radio"/>	<input type="radio"/>	<input type="radio"/>	<input type="radio"/>
-	<input type="radio"/>	<input type="radio"/>	<input type="radio"/>	<input type="radio"/>
-	<input type="radio"/>	<input type="radio"/>	<input type="radio"/>	<input type="radio"/>
(Losse)kasten, legplanken, te weten:				
- kelder planken	<input checked="" type="radio"/>	<input type="radio"/>	<input type="radio"/>	<input type="radio"/>
- inbouwkasten eerste etage	<input checked="" type="radio"/>	<input type="radio"/>	<input type="radio"/>	<input type="radio"/>
Raamdecoratie/zonwering binnen, te weten:				
- gordijnrails	<input checked="" type="radio"/>	<input type="radio"/>	<input type="radio"/>	<input type="radio"/>
- gordijnen	<input checked="" type="radio"/>	<input type="radio"/>	<input type="radio"/>	<input type="radio"/>
- overgordijnen	<input checked="" type="radio"/>	<input type="radio"/>	<input type="radio"/>	<input type="radio"/>
- vitrages	<input checked="" type="radio"/>	<input type="radio"/>	<input type="radio"/>	<input type="radio"/>
- rolgordijnen	<input type="radio"/>	<input type="radio"/>	<input type="radio"/>	<input checked="" type="radio"/>
- lamellen	<input type="radio"/>	<input type="radio"/>	<input type="radio"/>	<input checked="" type="radio"/>
- jaloezieën	<input checked="" type="radio"/>	<input type="radio"/>	<input type="radio"/>	<input type="radio"/>
- (losse) horren/rolhorren	<input checked="" type="radio"/>	<input type="radio"/>	<input type="radio"/>	<input type="radio"/>
-	<input type="radio"/>	<input type="radio"/>	<input type="radio"/>	<input type="radio"/>
-	<input type="radio"/>	<input type="radio"/>	<input type="radio"/>	<input type="radio"/>
Vloerdecoratie, te weten:				
- vloerbedekking	<input checked="" type="radio"/>	<input type="radio"/>	<input type="radio"/>	<input type="radio"/>
- parketvloer	<input checked="" type="radio"/>	<input type="radio"/>	<input type="radio"/>	<input type="radio"/>
- houten vloer(delen)	<input checked="" type="radio"/>	<input type="radio"/>	<input type="radio"/>	<input type="radio"/>
- laminaat	<input checked="" type="radio"/>	<input type="radio"/>	<input type="radio"/>	<input type="radio"/>
- plavuizen	<input checked="" type="radio"/>	<input type="radio"/>	<input type="radio"/>	<input type="radio"/>
- woonkamer parketlaminaat (is van hout en schuurbaar)	<input checked="" type="radio"/>	<input type="radio"/>	<input type="radio"/>	<input type="radio"/>
-	<input type="radio"/>	<input type="radio"/>	<input type="radio"/>	<input type="radio"/>

	Blijft achter	Gaat mee	Kan worden overgenomen	n.v.t.
(Voorzet) openhaard met toebehoren	<input type="radio"/>	<input type="radio"/>	<input type="radio"/>	<input checked="" type="radio"/>
Allesbrander	<input type="radio"/>	<input type="radio"/>	<input type="radio"/>	<input checked="" type="radio"/>
Houtkachel	<input checked="" type="radio"/>	<input type="radio"/>	<input type="radio"/>	<input type="radio"/>
(Gas)kachels	<input type="radio"/>	<input type="radio"/>	<input type="radio"/>	<input checked="" type="radio"/>
Designradiator(en)	<input checked="" type="radio"/>	<input type="radio"/>	<input type="radio"/>	<input type="radio"/>
Radiatorafwerking	<input type="radio"/>	<input type="radio"/>	<input type="radio"/>	<input checked="" type="radio"/>
Overig, te weten:				
- spiegelwanden	<input type="radio"/>	<input type="radio"/>	<input type="radio"/>	<input checked="" type="radio"/>
- schilderij ophangstelsel	<input type="radio"/>	<input type="radio"/>	<input type="radio"/>	<input checked="" type="radio"/>
-	<input type="radio"/>	<input type="radio"/>	<input type="radio"/>	<input type="radio"/>
-	<input type="radio"/>	<input type="radio"/>	<input type="radio"/>	<input type="radio"/>
Keuken				
Keukenblok (met bovenkasten)	<input checked="" type="radio"/>	<input type="radio"/>	<input type="radio"/>	<input type="radio"/>
Keuken (inbouw)apparatuur, te weten:				
- oven	<input checked="" type="radio"/>	<input type="radio"/>	<input type="radio"/>	<input type="radio"/>
- koelkast	<input checked="" type="radio"/>	<input type="radio"/>	<input type="radio"/>	<input type="radio"/>
- daaldrop 10 liter boiler	<input checked="" type="radio"/>	<input type="radio"/>	<input type="radio"/>	<input type="radio"/>
- Waterontharder-in kelder	<input checked="" type="radio"/>	<input type="radio"/>	<input type="radio"/>	<input type="radio"/>
-	<input type="radio"/>	<input type="radio"/>	<input type="radio"/>	<input type="radio"/>
-	<input type="radio"/>	<input type="radio"/>	<input type="radio"/>	<input type="radio"/>
-	<input type="radio"/>	<input type="radio"/>	<input type="radio"/>	<input type="radio"/>
-	<input type="radio"/>	<input type="radio"/>	<input type="radio"/>	<input type="radio"/>
Keukenaccessoires, te weten:				
-	<input type="radio"/>	<input type="radio"/>	<input type="radio"/>	<input type="radio"/>
-	<input type="radio"/>	<input type="radio"/>	<input type="radio"/>	<input type="radio"/>
-	<input type="radio"/>	<input type="radio"/>	<input type="radio"/>	<input type="radio"/>
-	<input type="radio"/>	<input type="radio"/>	<input type="radio"/>	<input type="radio"/>
-	<input type="radio"/>	<input type="radio"/>	<input type="radio"/>	<input type="radio"/>
-	<input type="radio"/>	<input type="radio"/>	<input type="radio"/>	<input type="radio"/>
-	<input type="radio"/>	<input type="radio"/>	<input type="radio"/>	<input type="radio"/>
-	<input type="radio"/>	<input type="radio"/>	<input type="radio"/>	<input type="radio"/>
-	<input type="radio"/>	<input type="radio"/>	<input type="radio"/>	<input type="radio"/>

	Blijft achter	Gaat mee	Kan worden overgenomen	n.v.t.
Sanitair/sauna				
Toiletaccessoires:				
- wc borstel houder	<input checked="" type="radio"/>	<input type="radio"/>	<input type="radio"/>	<input type="radio"/>
- wc rol houder	<input checked="" type="radio"/>	<input type="radio"/>	<input type="radio"/>	<input type="radio"/>
-	<input type="radio"/>	<input type="radio"/>	<input type="radio"/>	<input type="radio"/>
-	<input type="radio"/>	<input type="radio"/>	<input type="radio"/>	<input type="radio"/>
-	<input type="radio"/>	<input type="radio"/>	<input type="radio"/>	<input type="radio"/>
-	<input type="radio"/>	<input type="radio"/>	<input type="radio"/>	<input type="radio"/>
Badkameraccessoires:				
- wc borstel houder	<input checked="" type="radio"/>	<input type="radio"/>	<input type="radio"/>	<input type="radio"/>
- wc rol houder	<input checked="" type="radio"/>	<input type="radio"/>	<input type="radio"/>	<input type="radio"/>
-	<input type="radio"/>	<input type="radio"/>	<input type="radio"/>	<input type="radio"/>
-	<input type="radio"/>	<input type="radio"/>	<input type="radio"/>	<input type="radio"/>
-	<input type="radio"/>	<input type="radio"/>	<input type="radio"/>	<input type="radio"/>
-	<input type="radio"/>	<input type="radio"/>	<input type="radio"/>	<input type="radio"/>
-	<input type="radio"/>	<input type="radio"/>	<input type="radio"/>	<input type="radio"/>
-	<input type="radio"/>	<input type="radio"/>	<input type="radio"/>	<input type="radio"/>
-	<input type="radio"/>	<input type="radio"/>	<input type="radio"/>	<input type="radio"/>
Sauna met toebehoren	<input type="radio"/>	<input type="radio"/>	<input type="radio"/>	<input checked="" type="radio"/>
	<input type="radio"/>	<input type="radio"/>	<input type="radio"/>	<input type="radio"/>
	<input type="radio"/>	<input type="radio"/>	<input type="radio"/>	<input type="radio"/>
Exterieur/installaties/veiligheid/energiebesparing				
Schotel/antenne	<input type="radio"/>	<input type="radio"/>	<input type="radio"/>	<input checked="" type="radio"/>
Brievenbus	<input checked="" type="radio"/>	<input type="radio"/>	<input type="radio"/>	<input type="radio"/>
Kluis	<input type="radio"/>	<input checked="" type="radio"/>	<input type="radio"/>	<input type="radio"/>
(Voordeur)bel	<input checked="" type="radio"/>	<input type="radio"/>	<input type="radio"/>	<input type="radio"/>
Alarminstallatie	<input type="radio"/>	<input type="radio"/>	<input type="radio"/>	<input checked="" type="radio"/>
(Veiligheids)sloten en overige inbraakpreventie	<input checked="" type="radio"/>	<input type="radio"/>	<input type="radio"/>	<input type="radio"/>
Rookmelders	<input checked="" type="radio"/>	<input type="radio"/>	<input type="radio"/>	<input type="radio"/>
(Klok)thermostaat	<input checked="" type="radio"/>	<input type="radio"/>	<input type="radio"/>	<input type="radio"/>
Airconditioning	<input type="radio"/>	<input type="radio"/>	<input type="radio"/>	<input checked="" type="radio"/>

	Blijft achter	Gaat mee	Kan worden overgenomen	n.v.t.
Warmwatervoorziening, te weten:				
- CV-installatie	<input checked="" type="radio"/>	<input type="radio"/>	<input type="radio"/>	<input type="radio"/>
- boiler	<input checked="" type="radio"/>	<input type="radio"/>	<input type="radio"/>	<input type="radio"/>
- geiser	<input type="radio"/>	<input type="radio"/>	<input type="radio"/>	<input checked="" type="radio"/>
-	<input type="radio"/>	<input type="radio"/>	<input type="radio"/>	<input type="radio"/>
-	<input type="radio"/>	<input type="radio"/>	<input type="radio"/>	<input type="radio"/>
-	<input type="radio"/>	<input type="radio"/>	<input type="radio"/>	<input type="radio"/>
Screens	<input checked="" type="radio"/>	<input type="radio"/>	<input type="radio"/>	<input type="radio"/>
Rolluiken	<input checked="" type="radio"/>	<input type="radio"/>	<input type="radio"/>	<input type="radio"/>
Zonwering buiten	<input checked="" type="radio"/>	<input type="radio"/>	<input type="radio"/>	<input type="radio"/>
	<input type="radio"/>	<input type="radio"/>	<input type="radio"/>	<input type="radio"/>
	<input type="radio"/>	<input type="radio"/>	<input type="radio"/>	<input type="radio"/>
	<input type="radio"/>	<input type="radio"/>	<input type="radio"/>	<input type="radio"/>
Isolatievoorzieningen (voorzetramen/radiatorfolie etc.), te weten:				
-	<input type="radio"/>	<input type="radio"/>	<input type="radio"/>	<input checked="" type="radio"/>
-	<input type="radio"/>	<input type="radio"/>	<input type="radio"/>	<input type="radio"/>
Telefoonaansluiting/internetaansluiting	<input checked="" type="radio"/>	<input type="radio"/>	<input type="radio"/>	<input type="radio"/>
Veiligheidsschakelaar wasautomaat	<input type="radio"/>	<input type="radio"/>	<input type="radio"/>	<input checked="" type="radio"/>
Waterslot wasautomaat	<input type="radio"/>	<input type="radio"/>	<input type="radio"/>	<input checked="" type="radio"/>
Zonnepanelen	<input type="radio"/>	<input type="radio"/>	<input type="radio"/>	<input checked="" type="radio"/>
Oplaadpunt elektrische auto	<input type="radio"/>	<input type="radio"/>	<input type="radio"/>	<input checked="" type="radio"/>
	<input type="radio"/>	<input type="radio"/>	<input type="radio"/>	<input type="radio"/>
	<input type="radio"/>	<input type="radio"/>	<input type="radio"/>	<input type="radio"/>

	Blijft achter	Gaat mee	Kan worden overgenomen	n.v.t.
Tuin				
Inrichting				
Tuinaanleg/bestrating	<input checked="" type="radio"/>	<input type="radio"/>	<input type="radio"/>	<input type="radio"/>
Beplanting	<input checked="" type="radio"/>	<input type="radio"/>	<input type="radio"/>	<input type="radio"/>
Regenton	<input checked="" type="radio"/>	<input type="radio"/>	<input type="radio"/>	<input type="radio"/>
Verlichting/installaties				
Buitenverlichting	<input checked="" type="radio"/>	<input type="radio"/>	<input type="radio"/>	<input type="radio"/>
Tijd- of schemerschakelaar/bewegingsmelder	<input checked="" type="radio"/>	<input type="radio"/>	<input type="radio"/>	<input type="radio"/>
Waterpomp grondwater (17 meter diep) tbv beregening tuin	<input checked="" type="radio"/>	<input type="radio"/>	<input type="radio"/>	<input type="radio"/>
Bebouwing				
Tuinhuis/buitenberging	<input checked="" type="radio"/>	<input type="radio"/>	<input type="radio"/>	<input type="radio"/>
Kasten/werkbank in tuinhuis/berging	<input type="radio"/>	<input type="radio"/>	<input type="radio"/>	<input checked="" type="radio"/>
(Broei)kas	<input type="radio"/>	<input type="radio"/>	<input type="radio"/>	<input checked="" type="radio"/>
Stelling in schuur / berging	<input checked="" type="radio"/>	<input type="radio"/>	<input type="radio"/>	<input type="radio"/>
Overig				
Overige tuin, te weten:	<input type="radio"/>	<input type="radio"/>	<input type="radio"/>	<input type="radio"/>
- (sier)hek	<input checked="" type="radio"/>	<input type="radio"/>	<input type="radio"/>	<input type="radio"/>
- vlaggenmast(houder)	<input checked="" type="radio"/>	<input type="radio"/>	<input type="radio"/>	<input type="radio"/>
- Cortenstaal houtopslag 3x incl. inhoud tbv houtkachel	<input checked="" type="radio"/>	<input type="radio"/>	<input type="radio"/>	<input type="radio"/>
-	<input type="radio"/>	<input type="radio"/>	<input type="radio"/>	<input type="radio"/>



Overig				
Zijn er zaken die geen eigendom zijn van verkoper omdat er sprake is van een leasecontract of huurcontract. Zo ja, neemt verkoper de zaak mee of wordt het betreffende contract overgenomen?	ja	Nee	Gaat mee	Wordt overgenomen door koper
CV	<input type="radio"/>	<input checked="" type="radio"/>	<input type="radio"/>	<input type="radio"/>
Boiler	<input type="radio"/>	<input checked="" type="radio"/>	<input type="radio"/>	<input type="radio"/>
Zonnepanelen	<input type="radio"/>	<input checked="" type="radio"/>	<input type="radio"/>	<input type="radio"/>
	<input type="radio"/>	<input type="radio"/>	<input type="radio"/>	<input type="radio"/>
	<input type="radio"/>	<input type="radio"/>	<input type="radio"/>	<input type="radio"/>
	<input type="radio"/>	<input type="radio"/>	<input type="radio"/>	<input type="radio"/>
Bijlage(n) over te nemen contracten:				
-	<input type="radio"/>	<input type="radio"/>	<input type="radio"/>	<input type="radio"/>
-	<input type="radio"/>	<input type="radio"/>	<input type="radio"/>	<input type="radio"/>

Voor akkoord,

Verkoper(s)

naam:

plaats:

datum:

naam:

plaats:

datum:

Koper(s)

naam:

plaats:

datum:

naam:

plaats:

datum:

KOPIE PLATTEGRONDEN

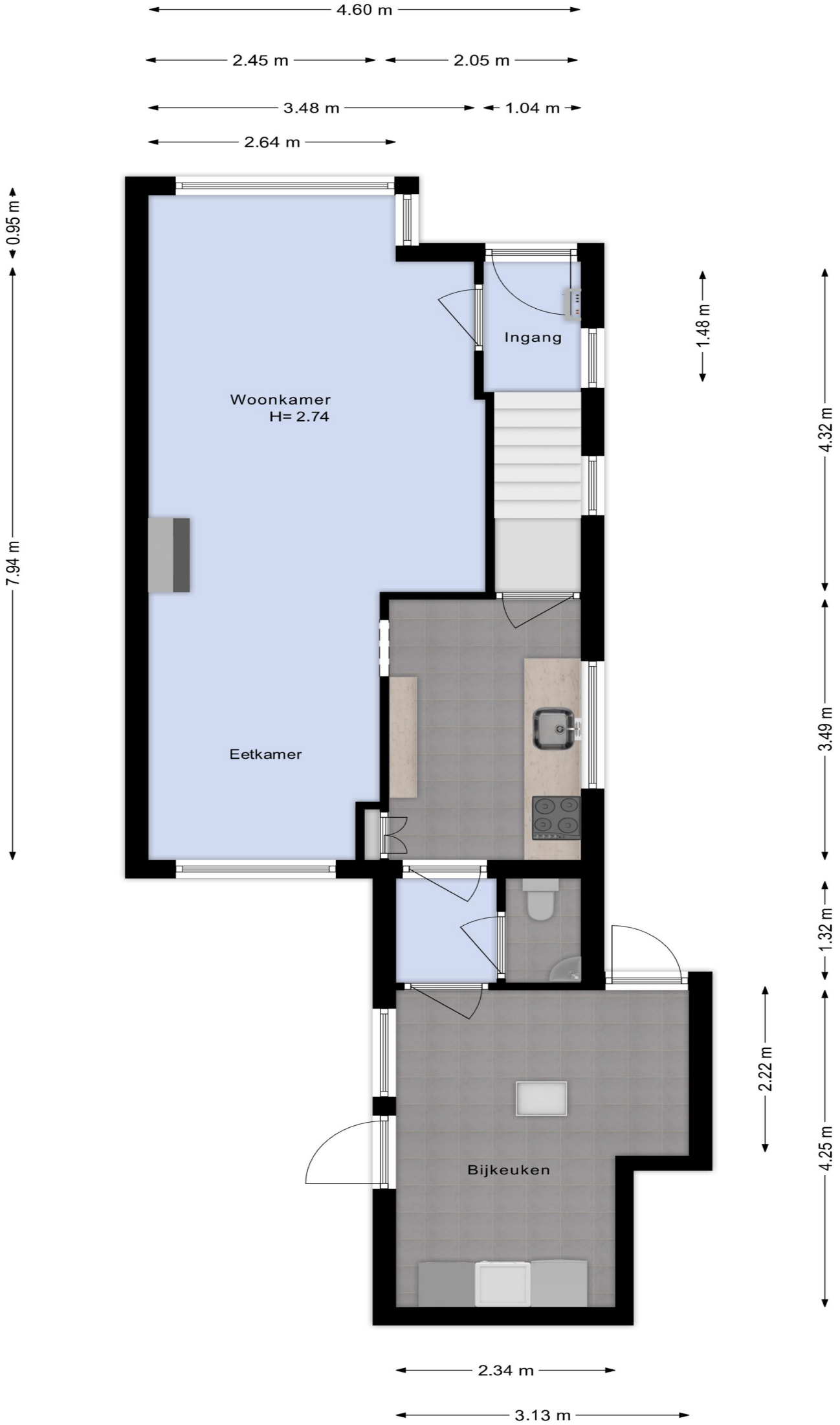

4.65 m

2.12 m 2.44 m

7.94 m

3.36 m 0.88 m 3.50 m

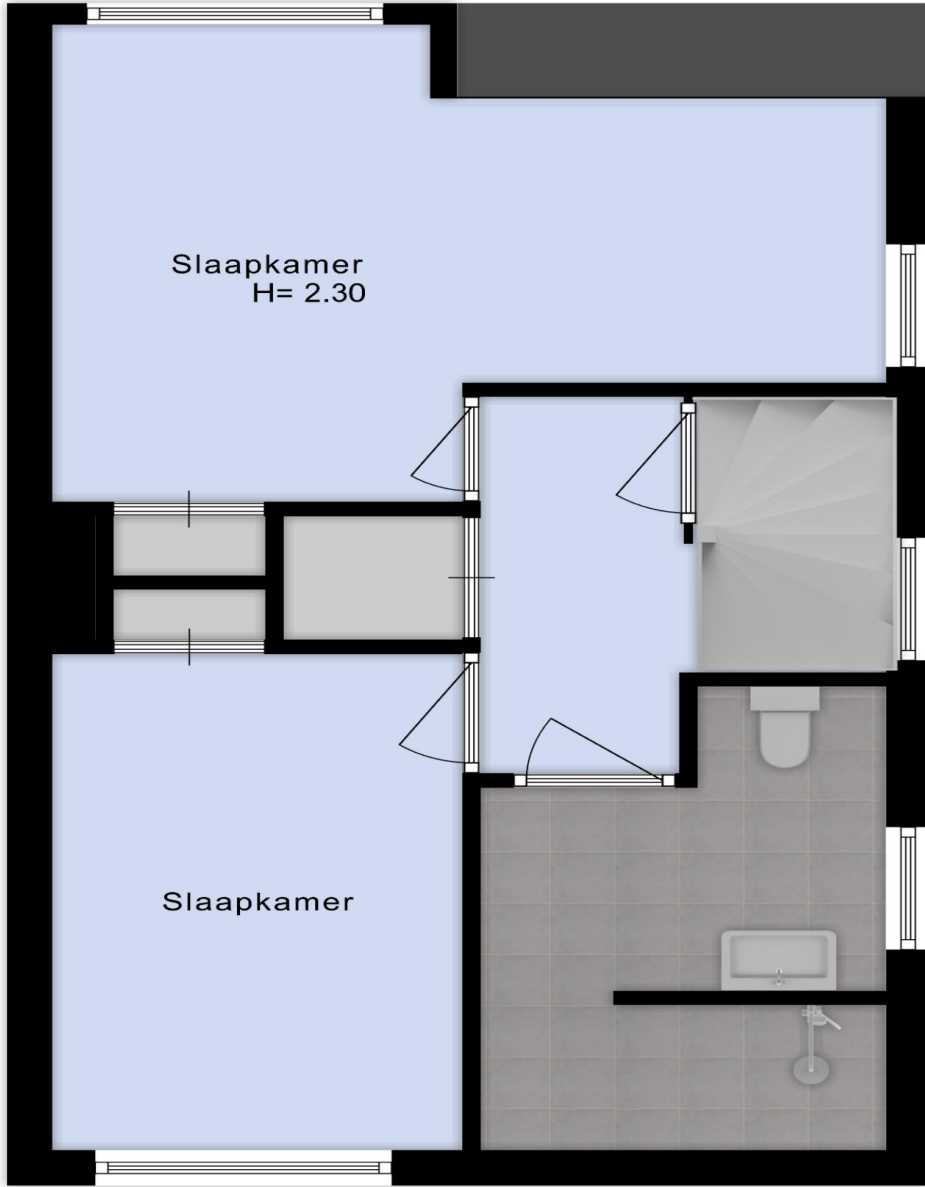

+1.50

2.85 m 2.55 m

2.00 m 1.94 m 2.26 m 1.02 m

2.30 m 2.27 m

4.65 m

3.33 m

+1.50

+1.50

Slaapkamer
H= 2.30

1.75 m

0.90 m

3.49 m

0.70 m

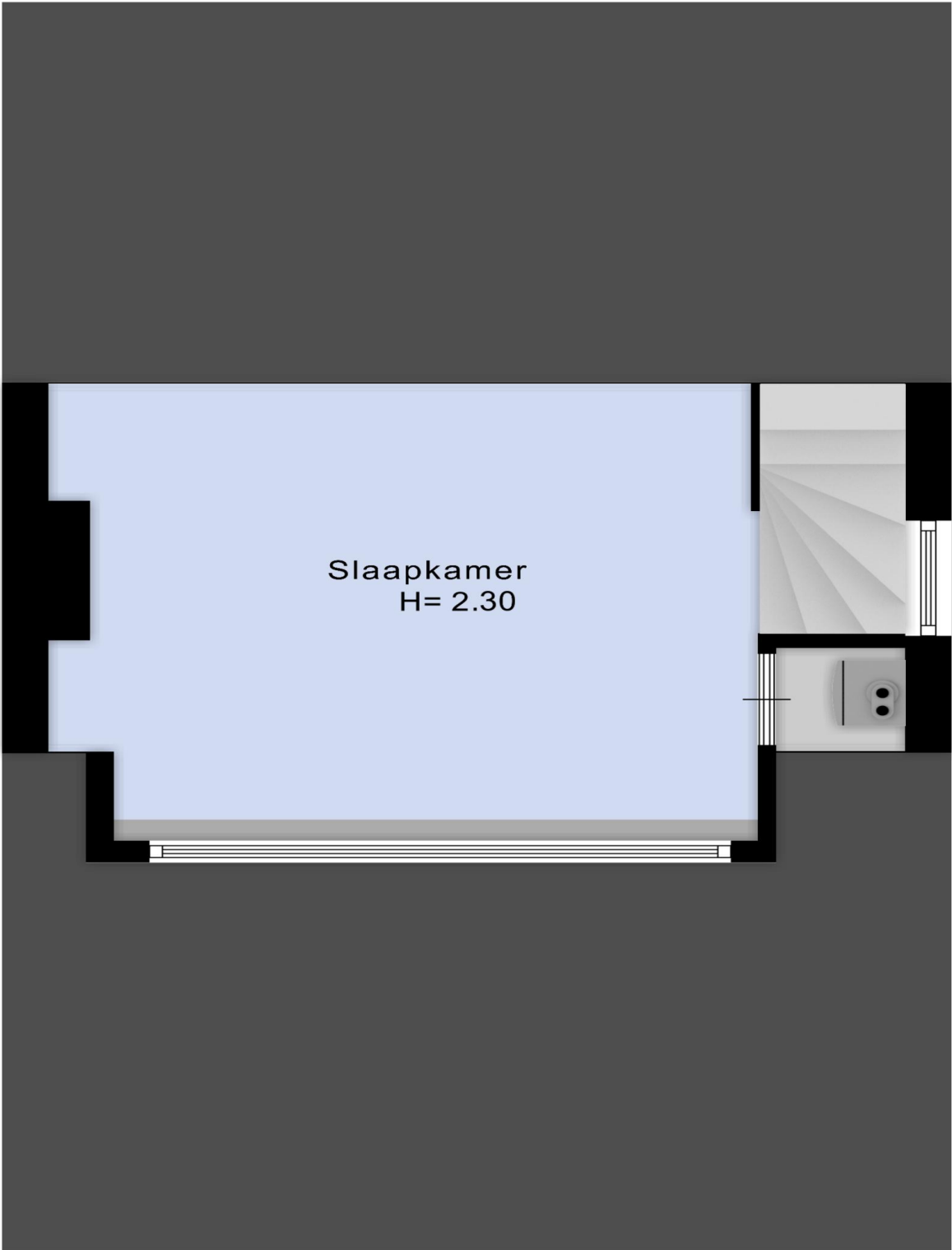

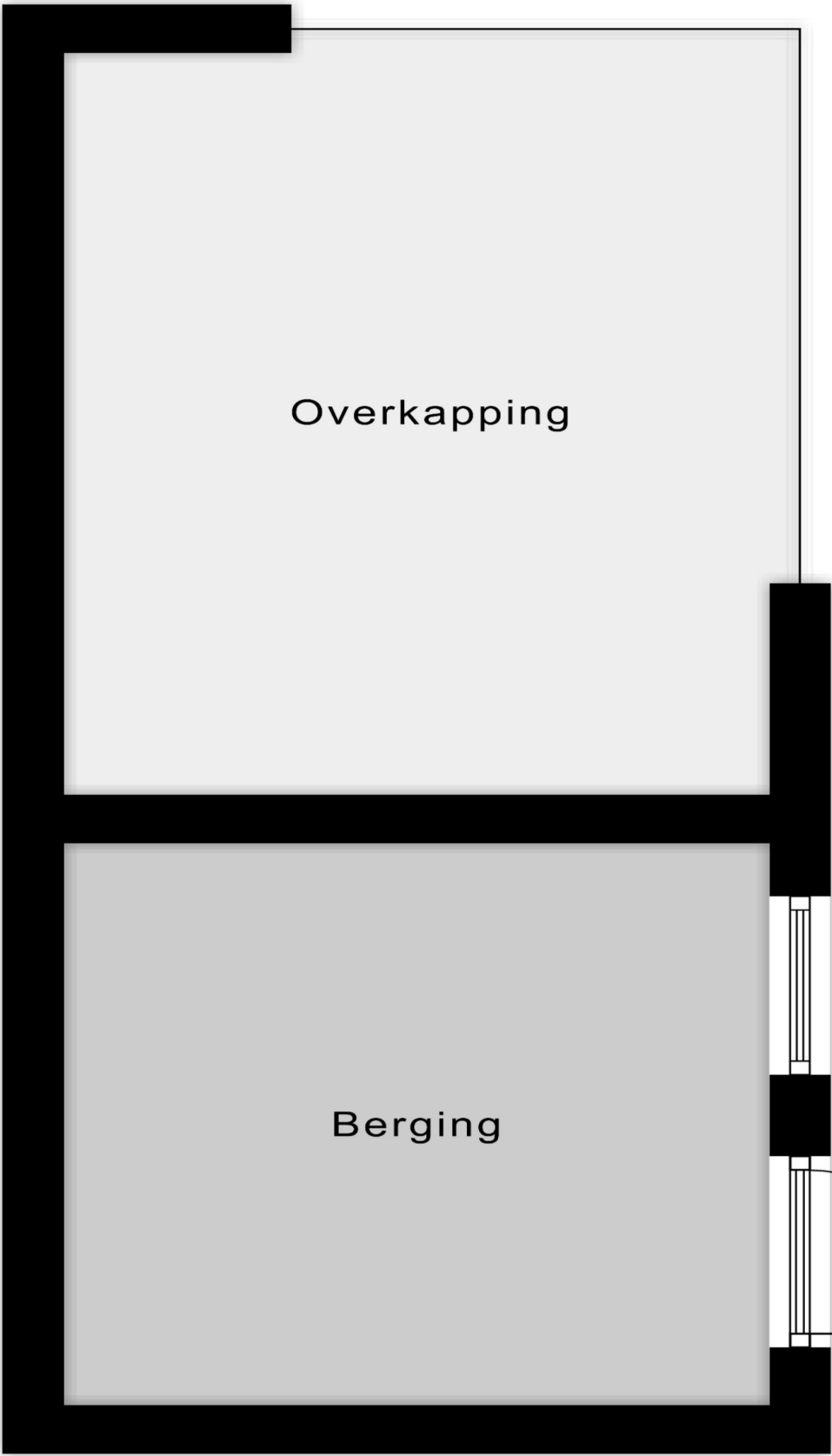

3.80 m

2.88 m

2.88 m

2.88 m





Is dit de woning die u zoekt?



Nee

Schrijf u dan vrijblijvend bij ons in! Wij houden u op de hoogte van de ontwikkelingen van het meest recente aanbod. Wij gaan actief voor u op zoek naar de woning van uw dromen!



Ja

Geweldig! Neem contact met ons op en wij zorgen voor een bezichtiging of het kunnen uitbrengen van een bod.

Voor meer informatie over een eventueel verder verloop bij bieding of aankoop:

Tel: (0252) - 375736



Ja, maar

Mijn eigen woning?
Nieuwsgierig naar de waarde van uw eigen woning?

Wij komen hiervoor graag vrijblijvend bij u langs.



Ja, maar

Hoge maandlast?
Laat één van de onafhankelijke hypotheekadviseurs van het Woning Hypotheek Centrum vrijblijvend uitrekenen wat uw maandlast wordt.



Uitgangspunten onderhandeling

Bouwtechnoeking:

U dient aan te geven of u de woning bouwtechnisch wilt laten keuren.

Ontbindende voorwaarden:

Eveneens dient u aan te geven of uw bod onder het voorbehoud van financiering is (eventueel met Nationale Hypotheek Garantie)

Opleverdatum:

Welke datum heeft uw voorkeur om de woning te betrekken. Dus het tijdstip van het notarieel transport.

Notaris:

Bij welke notaris wilt u dat de overdracht plaatsvindt.

Lijst roerende zaken:

Is u geheel duidelijk wat er achter blijft en wat niet.

De vraagprijs

De vraagprijs van een woning is een uitnodiging tot het uitbrengen van een bod, en wordt meestal vermeld als **kosten koper**. Dit betekent dat de kosten voor het verkrijgen van een financiering, de transportkosten bij de notaris alsmede de overdrachtbelasting voor rekening van de koper komen. Enkele van deze kosten zijn fiscaal aftrekbaar. Informeer hiernaar bij uw hypotheekadviseur of makelaar.

Aandachtspunten bij de totstandkoming van een koopovereenkomst*

De termijnen voor de **ontbindende voorwaarden** in de koopovereenkomst zijn gebruikelijk 3 weken na overeenstemming, uitzonderingen hierop moeten vooraf kenbaar worden gemaakt.

Op de dag dat de ontbindende voorwaarden verlopen moet er een **bankgarantie** zijn gesteld of een **waarborgsom** worden gestort. Dit is standaard 10 % van de koopsom. Dit bedrag of deze garantie wordt gesteld bij de notaris. Dit bedrag kunt u zien als een soort zekerheidsstelling.

Een **ouderdomsclausule**, zal standaard worden opgenomen in de koopovereenkomst als de woning ouder is dan 10 jaar.

De koopovereenkomst zal na ondertekening door beide partijen naar de **notaris** worden gestuurd, de notaris zal dus vóór het opmaken van de koopovereenkomst bekend moeten zijn bij uw makelaar.

Enige tijd voor de overdracht krijgt u een uitnodiging van de notaris om de transportakte te komen ondertekenen. Voor de ondertekening bij de notaris is er een inspectie van de woning en worden de meterstanden opgenomen. Deze inspectie wordt door Heemskerk Makelaardij begeleid. U dient echter zelf de nutsbedrijven in te lichten. Na ondertekening van de transportakte bent u de trotse eigenaar van de **nieuwe woning!**

*De **koopovereenkomst** is vastgesteld door de Nederlandse Vereniging van Makelaars in onroerende goederen en vastgoeddeskundigen (NVM), de Consumentenbond en de Vereniging Eigen Huis.

WONING HYPOTHEEK CENTRUM

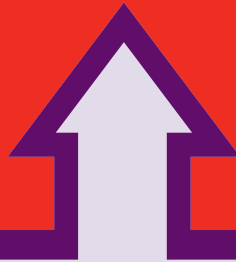

Het financiële startpunt



...voor onbezorgd
woonplezier.

Een droomhuis zonder financiële zorgen begint bij het WoningHypotheekCentrum. Gedegen en onafhankelijk hypotheekadvies. Deskundig en discreet met de keuze uit verschillende betrouwbare hypotheekproducten. Scherpe rentes, goede condities en een klantgerichte aanpak.

WoningHypotheekCentrum, het financiële startpunt!

Tel. 0252 - 374189
www.woninghypotheekcentrum.nl

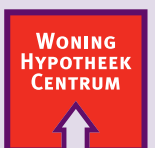

Het financiële startpunt