

HEEMSKERK

makelaardij

hypotheken | verzekeringen | investeringen

NOORDWIJKERHOUT
KORNOELJELAAN 34



HEEMSKERK

makelaardij

hypotheken | verzekeringen | investeringen



NOORDWIJKERHOUT
KORNOELJELAAN 34

Vraagprijs: € 298.000,- K.K.

Comfortabel en licht 2-kamerappartement, gelegen op de 1e verdieping en biedt een ideale woonomgeving met vele voorzieningen. Het appartementencomplex beschikt over een lift en ruime parkeermogelijkheden op het naastgelegen parkeerterrein. De lichte en ruime woonkamer is perfect voor ontspanning en biedt direct toegang tot het zonnige balkon.

Indeling

Entree, ruime gang met kastenwand. Royale, lichte woonkamer voorzien van een laminaatvloer en welke toegang biedt tot het ruime, zonnige balkon. In de woonkamer is de open hoekkeuken gesitueerd. De keuken is voorzien van een eetbar, efficiënt ingericht en voorzien van enige inbouwapparatuur.

De ruime slaapkamer biedt voldoende ruimte voor een comfortabel bed en extra opbergruimte. De badkamer is praktisch ingericht met een douche, wastafel met meubel en een toilet wat afgescheiden is van de rest van de badkamer.

Buiten de woning zijn er ook uitstekende voorzieningen zoals ruime parkeermogelijkheden op het naastgelegen parkeerterrein. Bovendien biedt de berging op de begane grond prima opslagruimte voor fietsen of andere persoonlijke bezittingen.

Bijzonderheden

- * Het gehele appartement is voorzien van een laminaatvloer.
- * De kunststofkozijnen zijn voorzien van HR ++ glas.
- * De servicekosten bedragen ca. € 168,= per maand.
- * Het voorschot stookkosten bedraagt € 100,= per maand.
- * Het appartementengebouw is voorzien van een lift.
- * De ruime (gratis) parkeermogelijkheden naast het gebouw, alsmede de aanwezigheid van een hoogwaardige supermarkt op de begane grond maakt dit appartement extra aantrekkelijk.

HEEMSKERK

makelaardij

hypotheken | verzekeringen | investeringen

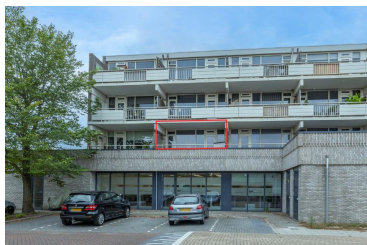

NOORDWIJKERHOUT

Vraagprijs: € 298.000,- K.K.

KORNOELJELAAN 34

Comfortabel en licht 2-kamerappartement, gelegen op de 1e verdieping en biedt een ideale woonomgeving met vele voorzieningen. Het appartementencomplex beschikt over een lift en ruime parkeermogelijkheden op het naastgelegen parkeerterrein. De lichte en ruime woonkamer is perfect voor ontspanning en biedt direct toegang tot het zonnige balkon.

| | |
|------------------------------|------------------------------|
| Bouwjaar | ca. 1974 |
| Woonoppervlakte | ca. 66 m ² |
| Gebouwbonden buitenruimte | ca. 11 m ² |
| Externe bergruimte | ca. 5 m ² |
| Inhoud | ca. 213 m ³ |
| Aantal kamers | 2 |
| Soort appartement | Portiekflat |
| Woonlaag | 2 |
| Ligging | Aan rustige weg, In woonwijk |
| Onderhoud binnen | Goed |
| Onderhoud buiten | Goed |
| Meterkast | Aardlekschakelaar |
| Balkon | 1 |
| Verwarming | Blokverwarming |
| Verwarming CV merk/type | Remeha |
| Verwarming CV bouwjaar | ca. 2014 |
| Berging | Inpandige berging |
| Parkeerfaciliteiten | Openbaar parkeren |
| Servicekosten | € 168,- Per maand |
| VvE - Inschrijving KvK | ja |
| VvE - Jaarlijkse vergadering | ja |
| VvE - Periodieke bijdrage | ja |
| VvE - Reservefonds aanwezig | ja |
| VvE - Onderhoudsplan | ja |
| VvE - Opstalverzekering | ja |
| Energielabel | niet bekend |

Deze informatie is door ons met de nodige zorgvuldigheid samengesteld. Onzerzijds wordt echter geen enkele aansprakelijkheid aanvaard voor enige onvolledigheid, onjuistheid of anderszins, dan wel de gevolgen daarvan. Alle opgegeven maten en oppervlakten zijn indicatief.

HEEMSKERK

makelaardij

hypotheken | verzekeringen | investeringen



HEEMSKERK

makelaardij

hypotheken | verzekeringen | investeringen



HEEMSKERK

makelaardij

hypotheken | verzekeringen | investeringen



HEEMSKERK

makelaardij
hypotheken | verzekeringen | investeringen



HEEMSKERK

makelaardij

hypotheken | verzekeringen | investeringen



HEEMSKERK

makelaardij

hypotheken | verzekeringen | investeringen





Lijst van zaken

Persoonlijke gegevens

Naam:

Adres te verkopen woning: Kornoeljelaan 34

Datum:

**NEDERLANDSE VERENIGING VAN MAKELAARS
EN TAXATEURS IN ONROERENDE GOEDEREN NVM**

Versie juli 2019

Voor de onderstaande zaken -ongeacht of ze roerend dan wel onroerend zijn- geldt dat ze soms wel en soms niet in de woning achterblijven. De lijst is bedoeld om duidelijkheid te scheppen om discussies achteraf te voorkomen.

| | Blijft achter | Gaat mee | Kan worden overgenomen | n.v.t. |
|---|----------------------------------|----------------------------------|------------------------|----------------------------------|
| Woning | | | | |
| Interieur | | | | |
| Verlichting, te weten: | | | | |
| - inbouwspots/dimmers | <input checked="" type="radio"/> | <input type="radio"/> | <input type="radio"/> | <input type="radio"/> |
| - opbouwspots/armaturen/lampen/dimmers | <input checked="" type="radio"/> | <input type="radio"/> | <input type="radio"/> | <input type="radio"/> |
| - losse (hang)lampen | <input type="radio"/> | <input checked="" type="radio"/> | <input type="radio"/> | <input type="radio"/> |
| - | <input type="radio"/> | <input type="radio"/> | <input type="radio"/> | <input checked="" type="radio"/> |
| - | <input type="radio"/> | <input type="radio"/> | <input type="radio"/> | <input checked="" type="radio"/> |
| (Losse)kasten, legplanken, te weten: | | | | |
| - gangkast | <input checked="" type="radio"/> | <input type="radio"/> | <input type="radio"/> | <input type="radio"/> |
| - | <input type="radio"/> | <input type="radio"/> | <input type="radio"/> | <input checked="" type="radio"/> |
| Raamdecoratie/zonwering binnen, te weten: | | | | |
| - gordijnrails | <input checked="" type="radio"/> | <input type="radio"/> | <input type="radio"/> | <input type="radio"/> |
| - gordijnen | <input checked="" type="radio"/> | <input type="radio"/> | <input type="radio"/> | <input type="radio"/> |
| - overgordijnen | <input type="radio"/> | <input type="radio"/> | <input type="radio"/> | <input checked="" type="radio"/> |
| - vitrages | <input checked="" type="radio"/> | <input type="radio"/> | <input type="radio"/> | <input type="radio"/> |
| - rolgordijnen | <input type="radio"/> | <input type="radio"/> | <input type="radio"/> | <input checked="" type="radio"/> |
| - lamellen | <input type="radio"/> | <input type="radio"/> | <input type="radio"/> | <input checked="" type="radio"/> |
| - jaloezieën | <input type="radio"/> | <input type="radio"/> | <input type="radio"/> | <input checked="" type="radio"/> |
| - (losse) horren/rolhorren | <input type="radio"/> | <input type="radio"/> | <input type="radio"/> | <input checked="" type="radio"/> |
| - | <input type="radio"/> | <input type="radio"/> | <input type="radio"/> | <input type="radio"/> |
| - | <input type="radio"/> | <input type="radio"/> | <input type="radio"/> | <input type="radio"/> |
| Vloerdecoratie, te weten: | | | | |
| - vloerbedekking | <input type="radio"/> | <input type="radio"/> | <input type="radio"/> | <input checked="" type="radio"/> |
| - parketvloer | <input type="radio"/> | <input type="radio"/> | <input type="radio"/> | <input checked="" type="radio"/> |
| - houten vloer(delen) | <input type="radio"/> | <input type="radio"/> | <input type="radio"/> | <input checked="" type="radio"/> |
| - laminaat | <input checked="" type="radio"/> | <input type="radio"/> | <input type="radio"/> | <input type="radio"/> |
| - plavuizen | <input type="radio"/> | <input type="radio"/> | <input type="radio"/> | <input checked="" type="radio"/> |
| - | <input type="radio"/> | <input type="radio"/> | <input type="radio"/> | <input type="radio"/> |
| - | <input type="radio"/> | <input type="radio"/> | <input type="radio"/> | <input type="radio"/> |

| | Blijft achter | Gaat mee | Kan worden overgenomen | n.v.t. |
|--------------------------------------|----------------------------------|-----------------------|------------------------|----------------------------------|
| (Voorzet) openhaard met toebehoren | <input type="radio"/> | <input type="radio"/> | <input type="radio"/> | <input checked="" type="radio"/> |
| Allesbrander | <input type="radio"/> | <input type="radio"/> | <input type="radio"/> | <input checked="" type="radio"/> |
| Houtkachel | <input type="radio"/> | <input type="radio"/> | <input type="radio"/> | <input checked="" type="radio"/> |
| (Gas)kachels | <input type="radio"/> | <input type="radio"/> | <input type="radio"/> | <input checked="" type="radio"/> |
| Designradiator(en) | <input type="radio"/> | <input type="radio"/> | <input type="radio"/> | <input checked="" type="radio"/> |
| Radiatorafwerking | <input type="radio"/> | <input type="radio"/> | <input type="radio"/> | <input checked="" type="radio"/> |
| Overig, te weten: | | | | |
| - spiegelwanden | <input type="radio"/> | <input type="radio"/> | <input type="radio"/> | <input checked="" type="radio"/> |
| - schilderij ophangstelsel | <input type="radio"/> | <input type="radio"/> | <input type="radio"/> | <input checked="" type="radio"/> |
| - | <input type="radio"/> | <input type="radio"/> | <input type="radio"/> | <input type="radio"/> |
| - | <input type="radio"/> | <input type="radio"/> | <input type="radio"/> | <input type="radio"/> |
| Keuken | | | | |
| Keukenblok (met bovenkasten) | <input checked="" type="radio"/> | <input type="radio"/> | <input type="radio"/> | <input type="radio"/> |
| Keuken (inbouw)apparatuur, te weten: | | | | |
| - oven | <input checked="" type="radio"/> | <input type="radio"/> | <input type="radio"/> | <input type="radio"/> |
| - koelkast | <input checked="" type="radio"/> | <input type="radio"/> | <input type="radio"/> | <input type="radio"/> |
| - kookplaat | <input checked="" type="radio"/> | <input type="radio"/> | <input type="radio"/> | <input type="radio"/> |
| - | <input type="radio"/> | <input type="radio"/> | <input type="radio"/> | <input checked="" type="radio"/> |
| - | <input type="radio"/> | <input type="radio"/> | <input type="radio"/> | <input checked="" type="radio"/> |
| - | <input type="radio"/> | <input type="radio"/> | <input type="radio"/> | <input checked="" type="radio"/> |
| - | <input type="radio"/> | <input type="radio"/> | <input type="radio"/> | <input checked="" type="radio"/> |
| - | <input type="radio"/> | <input type="radio"/> | <input type="radio"/> | <input checked="" type="radio"/> |
| Keukenaccessoires, te weten: | | | | |
| - | <input type="radio"/> | <input type="radio"/> | <input type="radio"/> | <input type="radio"/> |
| - | <input type="radio"/> | <input type="radio"/> | <input type="radio"/> | <input type="radio"/> |
| - | <input type="radio"/> | <input type="radio"/> | <input type="radio"/> | <input type="radio"/> |
| - | <input type="radio"/> | <input type="radio"/> | <input type="radio"/> | <input type="radio"/> |
| - | <input type="radio"/> | <input type="radio"/> | <input type="radio"/> | <input type="radio"/> |
| - | <input type="radio"/> | <input type="radio"/> | <input type="radio"/> | <input type="radio"/> |
| - | <input type="radio"/> | <input type="radio"/> | <input type="radio"/> | <input type="radio"/> |
| - | <input type="radio"/> | <input type="radio"/> | <input type="radio"/> | <input type="radio"/> |
| - | <input type="radio"/> | <input type="radio"/> | <input type="radio"/> | <input type="radio"/> |

| | Blijft achter | Gaat mee | Kan worden overgenomen | n.v.t. |
|---|----------------------------------|-----------------------|------------------------|----------------------------------|
| Sanitair/sauna | | | | |
| Toiletaccessoires: | | | | |
| - toiletrolhouder | <input checked="" type="radio"/> | <input type="radio"/> | <input type="radio"/> | <input type="radio"/> |
| - | <input type="radio"/> | <input type="radio"/> | <input type="radio"/> | <input type="radio"/> |
| - | <input type="radio"/> | <input type="radio"/> | <input type="radio"/> | <input type="radio"/> |
| - | <input type="radio"/> | <input type="radio"/> | <input type="radio"/> | <input type="radio"/> |
| - | <input type="radio"/> | <input type="radio"/> | <input type="radio"/> | <input type="radio"/> |
| - | <input type="radio"/> | <input type="radio"/> | <input type="radio"/> | <input type="radio"/> |
| Badkameraccessoires: | | | | |
| - badkamermeubel | <input checked="" type="radio"/> | <input type="radio"/> | <input type="radio"/> | <input type="radio"/> |
| - | <input type="radio"/> | <input type="radio"/> | <input type="radio"/> | <input type="radio"/> |
| - | <input type="radio"/> | <input type="radio"/> | <input type="radio"/> | <input type="radio"/> |
| - | <input type="radio"/> | <input type="radio"/> | <input type="radio"/> | <input type="radio"/> |
| - | <input type="radio"/> | <input type="radio"/> | <input type="radio"/> | <input type="radio"/> |
| - | <input type="radio"/> | <input type="radio"/> | <input type="radio"/> | <input type="radio"/> |
| - | <input type="radio"/> | <input type="radio"/> | <input type="radio"/> | <input type="radio"/> |
| - | <input type="radio"/> | <input type="radio"/> | <input type="radio"/> | <input type="radio"/> |
| - | <input type="radio"/> | <input type="radio"/> | <input type="radio"/> | <input type="radio"/> |
| Sauna met toebehoren | <input type="radio"/> | <input type="radio"/> | <input type="radio"/> | <input type="radio"/> |
| | <input type="radio"/> | <input type="radio"/> | <input type="radio"/> | <input type="radio"/> |
| | <input type="radio"/> | <input type="radio"/> | <input type="radio"/> | <input type="radio"/> |
| Exterieur/installaties/veiligheid/energiebesparing | | | | |
| Schotel/antenne | <input type="radio"/> | <input type="radio"/> | <input type="radio"/> | <input checked="" type="radio"/> |
| Brievenbus | <input checked="" type="radio"/> | <input type="radio"/> | <input type="radio"/> | <input type="radio"/> |
| Kluis | <input type="radio"/> | <input type="radio"/> | <input type="radio"/> | <input checked="" type="radio"/> |
| (Voordeur)bel | <input checked="" type="radio"/> | <input type="radio"/> | <input type="radio"/> | <input type="radio"/> |
| Alarminstallatie | <input type="radio"/> | <input type="radio"/> | <input type="radio"/> | <input checked="" type="radio"/> |
| (Veiligheids)sloten en overige inbraakpreventie | <input type="radio"/> | <input type="radio"/> | <input type="radio"/> | <input checked="" type="radio"/> |
| Rookmelders | <input type="radio"/> | <input type="radio"/> | <input type="radio"/> | <input checked="" type="radio"/> |
| (Klok)thermostaat | <input type="radio"/> | <input type="radio"/> | <input type="radio"/> | <input checked="" type="radio"/> |
| Airconditioning | <input type="radio"/> | <input type="radio"/> | <input type="radio"/> | <input checked="" type="radio"/> |

| | Blijft achter | Gaat mee | Kan worden overgenomen | n.v.t. |
|--|----------------------------------|-----------------------|------------------------|----------------------------------|
| Warmwatervoorziening, te weten: | | | | |
| - CV-installatie | <input type="radio"/> | <input type="radio"/> | <input type="radio"/> | <input checked="" type="radio"/> |
| - boiler | <input checked="" type="radio"/> | <input type="radio"/> | <input type="radio"/> | <input type="radio"/> |
| - geiser | <input type="radio"/> | <input type="radio"/> | <input type="radio"/> | <input checked="" type="radio"/> |
| - | <input type="radio"/> | <input type="radio"/> | <input type="radio"/> | <input type="radio"/> |
| - | <input type="radio"/> | <input type="radio"/> | <input type="radio"/> | <input type="radio"/> |
| - | <input type="radio"/> | <input type="radio"/> | <input type="radio"/> | <input type="radio"/> |
| Screens | <input type="radio"/> | <input type="radio"/> | <input type="radio"/> | <input checked="" type="radio"/> |
| Rolluiken | <input type="radio"/> | <input type="radio"/> | <input type="radio"/> | <input checked="" type="radio"/> |
| Zonwering buiten | <input type="radio"/> | <input type="radio"/> | <input type="radio"/> | <input checked="" type="radio"/> |
| | <input type="radio"/> | <input type="radio"/> | <input type="radio"/> | <input type="radio"/> |
| | <input type="radio"/> | <input type="radio"/> | <input type="radio"/> | <input type="radio"/> |
| | <input type="radio"/> | <input type="radio"/> | <input type="radio"/> | <input type="radio"/> |
| Isolatievoorzieningen (voorzetramen/radiatorfolie etc.), te weten: | | | | |
| - | <input type="radio"/> | <input type="radio"/> | <input type="radio"/> | <input checked="" type="radio"/> |
| - | <input type="radio"/> | <input type="radio"/> | <input type="radio"/> | <input type="radio"/> |
| Telefoonaansluiting/internetaansluiting | <input checked="" type="radio"/> | <input type="radio"/> | <input type="radio"/> | <input type="radio"/> |
| Veiligheidsschakelaar wasautomaat | <input type="radio"/> | <input type="radio"/> | <input type="radio"/> | <input checked="" type="radio"/> |
| Waterslot wasautomaat | <input type="radio"/> | <input type="radio"/> | <input type="radio"/> | <input checked="" type="radio"/> |
| Zonnepanelen | <input type="radio"/> | <input type="radio"/> | <input type="radio"/> | <input checked="" type="radio"/> |
| Oplaadpunt elektrische auto | <input type="radio"/> | <input type="radio"/> | <input type="radio"/> | <input checked="" type="radio"/> |
| | <input type="radio"/> | <input type="radio"/> | <input type="radio"/> | <input type="radio"/> |
| | <input type="radio"/> | <input type="radio"/> | <input type="radio"/> | <input type="radio"/> |

| | Blijft achter | Gaat mee | Kan worden overgenomen | n.v.t. |
|--|----------------------------------|-----------------------|------------------------|----------------------------------|
| Tuin | | | | |
| Inrichting | | | | |
| Tuinaanleg/bestrating | <input type="radio"/> | <input type="radio"/> | <input type="radio"/> | <input checked="" type="radio"/> |
| Beplanting | <input type="radio"/> | <input type="radio"/> | <input type="radio"/> | <input checked="" type="radio"/> |
| | <input type="radio"/> | <input type="radio"/> | <input type="radio"/> | <input type="radio"/> |
| Verlichting/installaties | | | | |
| Buitenverlichting | <input type="radio"/> | <input type="radio"/> | <input type="radio"/> | <input checked="" type="radio"/> |
| Tijd- of schemerschakelaar/bewegingsmelder | <input type="radio"/> | <input type="radio"/> | <input type="radio"/> | <input checked="" type="radio"/> |
| | <input type="radio"/> | <input type="radio"/> | <input type="radio"/> | <input type="radio"/> |
| Bebouwing | | | | |
| Tuinhuis/buitenberging | <input checked="" type="radio"/> | <input type="radio"/> | <input type="radio"/> | <input type="radio"/> |
| Kasten/werkbank in tuinhuis/berging | <input type="radio"/> | <input type="radio"/> | <input type="radio"/> | <input checked="" type="radio"/> |
| (Broei)kas | <input type="radio"/> | <input type="radio"/> | <input type="radio"/> | <input checked="" type="radio"/> |
| | <input type="radio"/> | <input type="radio"/> | <input type="radio"/> | <input type="radio"/> |
| Overig | | | | |
| Overige tuin, te weten: | <input type="radio"/> | <input type="radio"/> | <input type="radio"/> | <input checked="" type="radio"/> |
| - (sier)hek | <input type="radio"/> | <input type="radio"/> | <input type="radio"/> | <input checked="" type="radio"/> |
| - vlaggenmast(houder) | <input type="radio"/> | <input type="radio"/> | <input type="radio"/> | <input checked="" type="radio"/> |
| - | <input type="radio"/> | <input type="radio"/> | <input type="radio"/> | <input type="radio"/> |
| - | <input type="radio"/> | <input type="radio"/> | <input type="radio"/> | <input type="radio"/> |



| Overig | | | | |
|--|-----------------------|----------------------------------|-----------------------|------------------------------|
| Zijn er zaken die geen eigendom zijn van verkoper omdat er sprake is van een leasecontract of huurcontract. Zo ja, neemt verkoper de zaak mee of wordt het betreffende contract overgenomen? | ja | Nee | Gaat mee | Wordt overgenomen door koper |
| CV | <input type="radio"/> | <input checked="" type="radio"/> | <input type="radio"/> | <input type="radio"/> |
| Boiler | <input type="radio"/> | <input checked="" type="radio"/> | <input type="radio"/> | <input type="radio"/> |
| Zonnepanelen | <input type="radio"/> | <input checked="" type="radio"/> | <input type="radio"/> | <input type="radio"/> |
| | <input type="radio"/> | <input type="radio"/> | <input type="radio"/> | <input type="radio"/> |
| | <input type="radio"/> | <input type="radio"/> | <input type="radio"/> | <input type="radio"/> |
| | <input type="radio"/> | <input type="radio"/> | <input type="radio"/> | <input type="radio"/> |
| Bijlage(n) over te nemen contracten: | | | | |
| - | <input type="radio"/> | <input type="radio"/> | <input type="radio"/> | <input type="radio"/> |
| - | <input type="radio"/> | <input type="radio"/> | <input type="radio"/> | <input type="radio"/> |

Voor akkoord,

Verkoper(s)

naam:

plaats:

datum:

naam:

plaats:

datum:

Koper(s)

naam:

plaats:

datum:

naam:

plaats:

datum:

KOPIE PLATTEGRONDEN

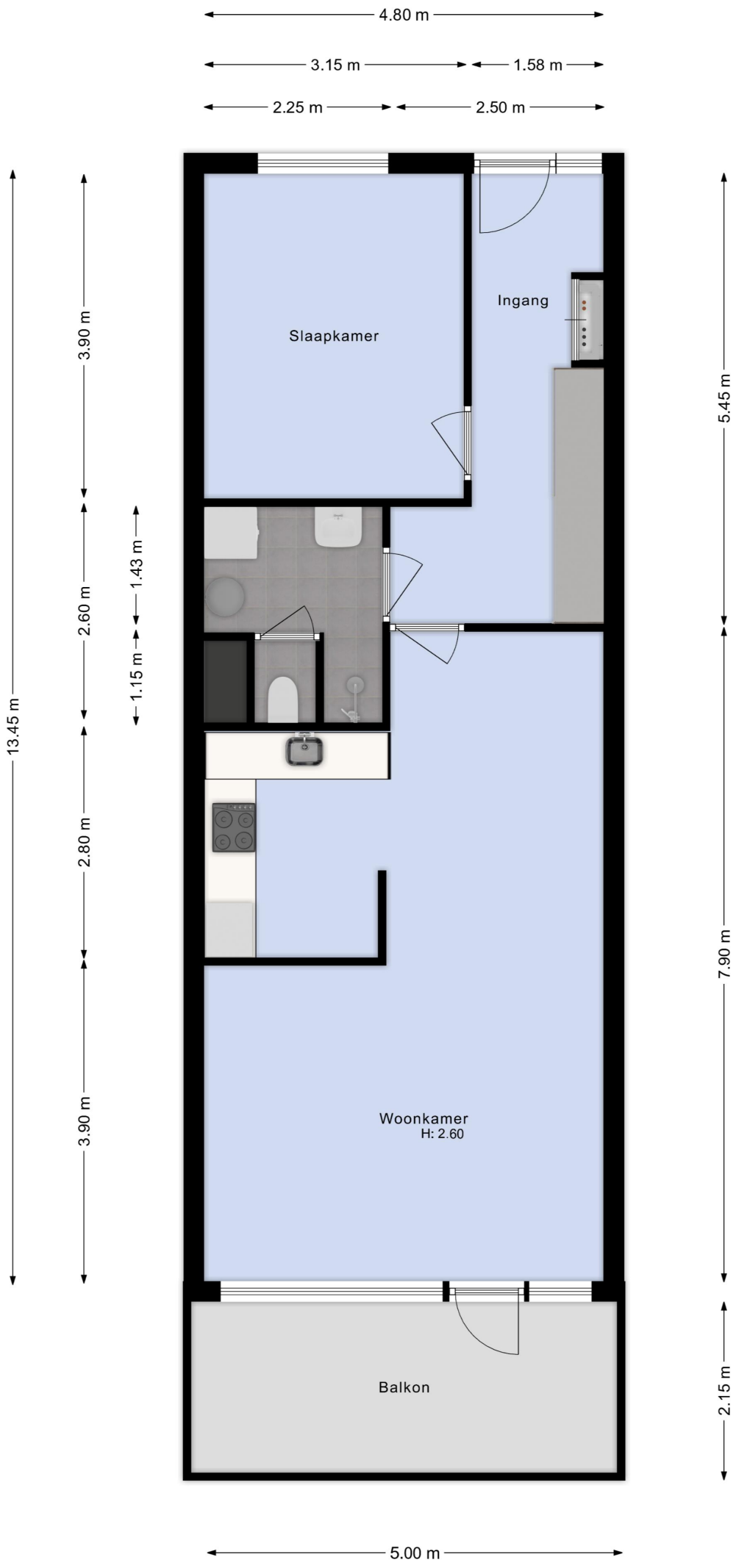



Berging
H= 3.90





Is dit de woning die u zoekt?



Nee

Schrijf u dan vrijblijvend bij ons in! Wij houden u op de hoogte van de ontwikkelingen van het meest recente aanbod. Wij gaan actief voor u op zoek naar de woning van uw dromen!

Ja

Geweldig! Neem contact met ons op en wij zorgen voor een bezichtiging of het kunnen uitbrengen van een bod.

Voor meer informatie over een eventueel verder verloop bij bieding of aankoop:

Tel: (0252) - 375736

Ja, maar

Mijn eigen woning?
Nieuwsgierig naar de waarde van uw eigen woning?

Wij komen hiervoor graag vrijblijvend bij u langs.

Ja, maar

Hoge maandlast?
Laat één van de onafhankelijke hypotheekadviseurs van het Woning Hypotheek Centrum vrijblijvend uitrekenen wat uw maandlast wordt.



Uitgangspunten onderhandeling

Bouwtechnoeking:

U dient aan te geven of u de woning bouwtechnisch wilt laten keuren.

Ontbindende voorwaarden:

Eveneens dient u aan te geven of uw bod onder het voorbehoud van financiering is (eventueel met Nationale Hypotheek Garantie)

Opleverdatum:

Welke datum heeft uw voorkeur om de woning te betrekken. Dus het tijdstip van het notarieel transport.

Notaris:

Bij welke notaris wilt u dat de overdracht plaatsvindt.

Lijst roerende zaken:

Is u geheel duidelijk wat er achter blijft en wat niet.

De vraagprijs

De vraagprijs van een woning is een uitnodiging tot het uitbrengen van een bod, en wordt meestal vermeld als **kosten koper**. Dit betekent dat de kosten voor het verkrijgen van een financiering, de transportkosten bij de notaris alsmede de overdrachtbelasting voor rekening van de koper komen. Enkele van deze kosten zijn fiscaal aftrekbaar. Informeer hiernaar bij uw hypotheekadviseur of makelaar.

Aandachtspunten bij de totstandkoming van een koopovereenkomst*

De termijnen voor de **ontbindende voorwaarden** in de koopovereenkomst zijn gebruikelijk 3 weken na overeenstemming, uitzonderingen hierop moeten vooraf kenbaar worden gemaakt.

Op de dag dat de ontbindende voorwaarden verlopen moet er een **bankgarantie** zijn gesteld of een **waarborgsom** worden gestort. Dit is standaard 10% van de koopsom. Dit bedrag of deze garantie wordt gesteld bij de notaris. Dit bedrag kunt u zien als een soort zekerheidsstelling.

Een **ouderdomsclausule**, zal standaard worden opgenomen in de koopovereenkomst als de woning ouder is dan 10 jaar.

De koopovereenkomst zal na ondertekening door beide partijen naar de **notaris** worden gestuurd, de notaris zal dus vóór het opmaken van de koopovereenkomst bekend moeten zijn bij uw makelaar.

Enige tijd voor de overdracht krijgt u een uitnodiging van de notaris om de transportakte te komen ondertekenen. Voor de ondertekening bij de notaris is er een inspectie van de woning en worden de meterstanden opgenomen. Deze inspectie wordt door Heemskerk Makelaardij begeleid. U dient echter zelf de nutsbedrijven in te lichten. Na ondertekening van de transportakte bent u de trotse eigenaar van de **nieuwe woning!**

*De **koopovereenkomst** is vastgesteld door de Nederlandse Vereniging van Makelaars in onroerende goederen en vastgoeddeskundigen (NVM), de Consumentenbond en de Vereniging Eigen Huis.

WONING HYPOTHEEK CENTRUM

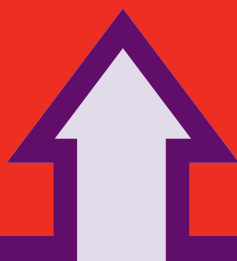

Het financiële startpunt



...voor onbezorgd
woonplezier.

Een droomhuis zonder financiële zorgen begint bij het WoningHypotheekCentrum. Gedegen en onafhankelijk hypotheekadvies. Deskundig en discreet met de keuze uit verschillende betrouwbare hypotheekproducten. Scherpe rentes, goede condities en een klantgerichte aanpak.

WoningHypotheekCentrum, het financiële startpunt!

Tel. 0252 - 374189
www.woninghypotheekcentrum.nl

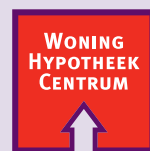

Het financiële startpunt