

HEEMSKERK

makelaardij

hypotheken | verzekeringen | investeringen

NOORDWIJKERHOUT

SALVATORHOF 23



HEEMSKERK

makelaardij

hypotheken | verzekeringen | investeringen



NOORDWIJKERHOUT

Vraagprijs: € 569.000,- K.K.

SALVATORHOF 23

Deze moderne eengezinswoning, met herenhuis-uitstraling, is gelegen in het gezellige (winkel)centrum van Noordwijkerhout. De woning is instapklaar en afgewerkt met hoogwaardige materialen. Met ca. 150m² woonoppervlakte zult u bijzonder veel ruimte, en woonplezier gaan ervaren. Op het ruim bemeten en fraai afgewerkt terras van ruim 28 m² (zuidwest) kunt u heerlijk genieten van de zon. In de ondergelegen parkeergarage heeft de beschikking over een parkeerplaats (verplichte huur).

Begane grond

Entree, de hal biedt toegang tot een praktische trapkast en aan het einde van de hal een handige wasruimte die is ingericht met aansluitingen voor zowel een wasmachine als een droger. De twee slaapkamers op de begane grond zijn veelzijdig en kunnen ook uitstekend worden gebruikt als kantoor- of praktijkruimte aan huis.

Eerste verdieping

De ruime overloop met vide biedt toegang tot een toilet voorzien van een fonteintje. Door de grote raampartijen is de woonkamer bijzonder licht en heeft via dubbele openslaande deuren directe toegang tot het dakterras. De moderne keuken is uitgerust met een reeks moderne inbouwapparaten, waaronder een combimagnetron, koelkast, 5-pits gasfornuis, vaatwasser en afzuigkap. De ruimte biedt bovendien openslaande deuren die toegang geven tot twee Franse balkons, wat zorgt voor een lichtere en ruimere uitstraling.

Tweede verdieping

Op de tweede verdieping zijn 2 ruime slaapkamers gesitueerd. De badkamer is royaal en afgewerkt met modern tegelwerk en is voorzien van een ligbad, douche, toilet, dubbele wastafel en design radiator. Ook biedt de overloop nog toegang tot een balkon dat bereikbaar is via openslaande deuren aan de voorzijde van de woning.

Omgeving

De woning ligt in het bruisende (winkel)centrum van Noordwijkerhout, omgeven door diverse winkels, horecagelegenheden en sportverenigingen en biedt een ideale locatie nabij de zee, strand en duinen. Zo zijn ook de uitvalswegen naar Amsterdam, Schiphol, Haarlem, Leiden en Den Haag snel toegankelijk.

Bijzonderheden

- * Bouwjaar 2006;
- * Woonoppervlakte ca. 150 m²;
- * Inpandige berging (ca. 6.5 m²) in parkeergarage;
- * De gehele woning is geïsoleerd en voorzien van dubbel glas;

Deze brochure is met zorg samengesteld, echter er kunnen geen rechten aan worden ontleend.

Tel. 0252-375736 Wildlaan 3 te Noordwijkerhout info@heemskermakelaardij.nl

HEEMSKERK

makelaardij

hypotheken | verzekeringen | investeringen

- * Energielabel A;
- * Zonnig, ruim terras van ca. 28 m²;
- * Gelegen op toplocatie in het centrum;
- * Verplichte huur van parkeerplaats voor een auto ca. € 688,-- per jaar;
- * Op fietsafstand van het Oosterduinsemeer, de duinen en het strand.

HEEMSKERK

makelaardij

hypotheken | verzekeringen | investeringen



NOORDWIJKERHOUT

Vraagprijs: € 569.000,- K.K.

SALVATORHOF 23

Deze moderne eengezinswoning, met herenhuis-uitstraling, is gelegen in het gezellige (winkel)centrum van Noordwijkerhout. De woning is instapklaar en afgewerkt met hoogwaardige materialen. Met ca. 150m² woonoppervlakte zult u bijzonder veel ruimte, en woonplezier gaan ervaren. Op het ruim bemeten en fraai afgewerkt terras van ruim 28 m² (zuidwest) kunt u heerlijk genieten van de zon. In de ondergelegen parkeergarage heeft de beschikking over een parkeerplaats (verplichte huur).

| | |
|------------------------------|------------------------|
| Bouwjaar | ca. 2006 |
| Woonoppervlakte | ca. 150 m ² |
| Gebouwgebonden buitenruimte | ca. 30 m ² |
| Inhoud | ca. 582 m ³ |
| Aantal kamers | 5 |
| Soort appartement | Woonhuis |
| Ligging | In centrum |
| Onderhoud binnen | Goed |
| Onderhoud buiten | Goed |
| Meterkast | Aardlekschakelaar |
| Aantal groepen | 8 |
| Onderdelen | Buitenzonwering |
| Tuin | Terras |
| Ligging tuin | Zuid-west |
| Kwaliteit tuin | Verzorgd |
| Isolatie | Volledig geïsoleerd |
| Verwarming | CV ketel, WTW-systeem |
| Verwarming CV merk/type | AGPO Ferroli |
| Verwarming CV bouwjaar | 2022 |
| Berging | Inpandige berging |
| Parkeerfaciliteiten | Parkeergarage |
| Servicekosten | € 186,- Per maand |
| VvE - Inschrijving KvK | ja |
| VvE - Jaarlijkse vergadering | ja |
| VvE - Periodieke bijdrage | ja |
| VvE - Reservefonds aanwezig | ja |
| VvE - Onderhoudsplan | ja |
| VvE - Opstalverzekering | ja |
| Energie label | A |

Deze informatie is door ons met de nodige zorgvuldigheid samengesteld. Onzerzijds wordt echter geen enkele aansprakelijkheid aanvaard voor enige onvolledigheid, onjuistheid of anderszins, dan wel de gevolgen daarvan. Alle opgegeven maten en oppervlakten zijn indicatief.

HEEMSKERK

makelaardij

hypotheken | verzekeringen | investeringen



HEEMSKERK

makelaardij
hypotheken | verzekeringen | investeringen



HEEMSKERK

makelaardij

hypotheken | verzekeringen | investeringen



HEEMSKERK

makelaardij

hypotheken | verzekeringen | investeringen

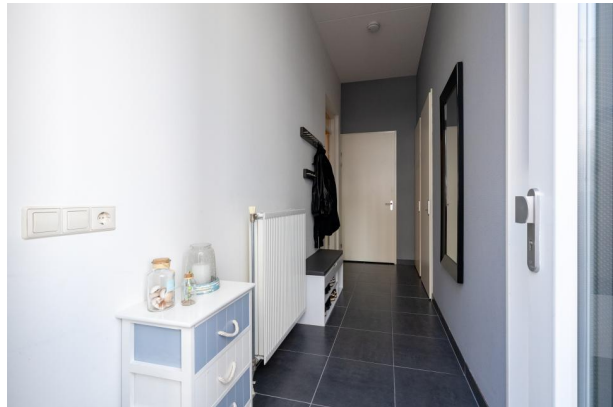

HEEMSKERK

makelaardij

hypotheken | verzekeringen | investeringen



HEEMSKERK

makelaardij

hypotheken | verzekeringen | investeringen

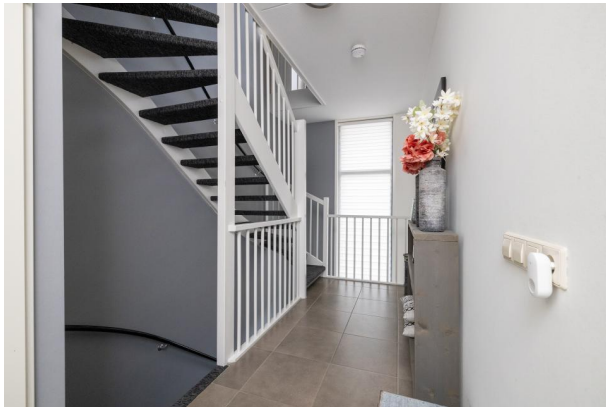

HEEMSKERK

makelaardij
hypotheken | verzekeringen | investeringen



HEEMSKERK

makelaardij

hypotheken | verzekeringen | investeringen



HEEMSKERK

makelaardij

hypotheken | verzekeringen | investeringen



HEEMSKERK

makelaardij

hypotheken | verzekeringen | investeringen





Lijst van zaken

Persoonlijke gegevens

Naam:

Adres te verkopen woning: Salvatorhof 23, 2211 SP Noordwijkerhout

Datum:

**NEDERLANDSE VERENIGING VAN MAKELAARS
EN TAXATEURS IN ONROERENDE GOEDEREN NVM**

Versie juli 2019

Voor de onderstaande zaken -ongeacht of ze roerend dan wel onroerend zijn- geldt dat ze soms wel en soms niet in de woning achterblijven. De lijst is bedoeld om duidelijkheid te scheppen om discussies achteraf te voorkomen.

| | Blijft achter | Gaat mee | Kan worden overgenomen | n.v.t. |
|--|----------------------------------|-----------------------|----------------------------------|----------------------------------|
| Woning | | | | |
| Interieur | | | | |
| Verlichting, te weten: | | | | |
| - inbouwspots/dimmers | <input checked="" type="radio"/> | <input type="radio"/> | <input type="radio"/> | <input type="radio"/> |
| - opbouwspots/armaturen/lampen/dimmers | <input checked="" type="radio"/> | <input type="radio"/> | <input type="radio"/> | <input type="radio"/> |
| - losse (hang)lampen | <input checked="" type="radio"/> | <input type="radio"/> | <input type="radio"/> | <input type="radio"/> |
| - | <input type="radio"/> | <input type="radio"/> | <input type="radio"/> | <input type="radio"/> |
| - | <input type="radio"/> | <input type="radio"/> | <input type="radio"/> | <input type="radio"/> |
| (Losse)kasten, legplanken, te weten: | | | | |
| - Grote kast hal eerste verdieping & 5-deurs kledingkast in grote slaapkamer 2e verdieping | <input type="radio"/> | <input type="radio"/> | <input checked="" type="radio"/> | <input type="radio"/> |
| - Stellingkast in kelderkast begane grond | <input checked="" type="radio"/> | <input type="radio"/> | <input type="radio"/> | <input type="radio"/> |
| Raamdecoratie/zonwering binnen, te weten: | | | | |
| - gordijnrails | <input checked="" type="radio"/> | <input type="radio"/> | <input type="radio"/> | <input type="radio"/> |
| - gordijnen | <input type="radio"/> | <input type="radio"/> | <input checked="" type="radio"/> | <input type="radio"/> |
| - overgordijnen | <input type="radio"/> | <input type="radio"/> | <input checked="" type="radio"/> | <input type="radio"/> |
| - vitrages | <input type="radio"/> | <input type="radio"/> | <input checked="" type="radio"/> | <input type="radio"/> |
| - rolgordijnen | <input type="radio"/> | <input type="radio"/> | <input checked="" type="radio"/> | <input type="radio"/> |
| - lamellen | <input type="radio"/> | <input type="radio"/> | <input type="radio"/> | <input checked="" type="radio"/> |
| - jaloezieën | <input type="radio"/> | <input type="radio"/> | <input checked="" type="radio"/> | <input type="radio"/> |
| - (losse) horren/rolhorren | <input type="radio"/> | <input type="radio"/> | <input type="radio"/> | <input checked="" type="radio"/> |
| - | <input type="radio"/> | <input type="radio"/> | <input type="radio"/> | <input type="radio"/> |
| - | <input type="radio"/> | <input type="radio"/> | <input type="radio"/> | <input type="radio"/> |
| Vloerdecoratie, te weten: | | | | |
| - vloerbedekking | <input type="radio"/> | <input type="radio"/> | <input type="radio"/> | <input checked="" type="radio"/> |
| - parketvloer | <input type="radio"/> | <input type="radio"/> | <input type="radio"/> | <input checked="" type="radio"/> |
| - houten vloer(delen) | <input type="radio"/> | <input type="radio"/> | <input type="radio"/> | <input checked="" type="radio"/> |
| - laminaat | <input checked="" type="radio"/> | <input type="radio"/> | <input type="radio"/> | <input type="radio"/> |
| - plavuizen | <input checked="" type="radio"/> | <input type="radio"/> | <input type="radio"/> | <input type="radio"/> |
| - | <input type="radio"/> | <input type="radio"/> | <input type="radio"/> | <input type="radio"/> |
| - | <input type="radio"/> | <input type="radio"/> | <input type="radio"/> | <input type="radio"/> |

| | Blijft achter | Gaat mee | Kan worden overgenomen | n.v.t. |
|--------------------------------------|----------------------------------|-----------------------|------------------------|----------------------------------|
| (Voorzet) openhaard met toebehoren | <input type="radio"/> | <input type="radio"/> | <input type="radio"/> | <input checked="" type="radio"/> |
| Allesbrander | <input type="radio"/> | <input type="radio"/> | <input type="radio"/> | <input checked="" type="radio"/> |
| Houtkachel | <input type="radio"/> | <input type="radio"/> | <input type="radio"/> | <input checked="" type="radio"/> |
| (Gas)kachels | <input type="radio"/> | <input type="radio"/> | <input type="radio"/> | <input checked="" type="radio"/> |
| Designradiator(en) | <input checked="" type="radio"/> | <input type="radio"/> | <input type="radio"/> | <input type="radio"/> |
| Radiatorafwerking | <input type="radio"/> | <input type="radio"/> | <input type="radio"/> | <input checked="" type="radio"/> |
| Overig, te weten: | | | | |
| - spiegelwanden | <input type="radio"/> | <input type="radio"/> | <input type="radio"/> | <input checked="" type="radio"/> |
| - schilderij ophangstelsysteem | <input type="radio"/> | <input type="radio"/> | <input type="radio"/> | <input checked="" type="radio"/> |
| - | <input type="radio"/> | <input type="radio"/> | <input type="radio"/> | <input type="radio"/> |
| - | <input type="radio"/> | <input type="radio"/> | <input type="radio"/> | <input type="radio"/> |
| Keuken | | | | |
| Keukenblok (met bovenkasten) | <input checked="" type="radio"/> | <input type="radio"/> | <input type="radio"/> | <input type="radio"/> |
| Keuken (inbouw)apparatuur, te weten: | | | | |
| - Combimagnetron | <input checked="" type="radio"/> | <input type="radio"/> | <input type="radio"/> | <input type="radio"/> |
| - Koelkast | <input checked="" type="radio"/> | <input type="radio"/> | <input type="radio"/> | <input type="radio"/> |
| - Afzuigkap | <input checked="" type="radio"/> | <input type="radio"/> | <input type="radio"/> | <input type="radio"/> |
| - Vaatwasser | <input checked="" type="radio"/> | <input type="radio"/> | <input type="radio"/> | <input type="radio"/> |
| - 5-pits gasfornuis | <input checked="" type="radio"/> | <input type="radio"/> | <input type="radio"/> | <input type="radio"/> |
| - | <input type="radio"/> | <input type="radio"/> | <input type="radio"/> | <input type="radio"/> |
| - | <input type="radio"/> | <input type="radio"/> | <input type="radio"/> | <input type="radio"/> |
| - | <input type="radio"/> | <input type="radio"/> | <input type="radio"/> | <input type="radio"/> |
| Keukenaccessoires, te weten: | | | | |
| - | <input type="radio"/> | <input type="radio"/> | <input type="radio"/> | <input type="radio"/> |
| - | <input type="radio"/> | <input type="radio"/> | <input type="radio"/> | <input type="radio"/> |
| - | <input type="radio"/> | <input type="radio"/> | <input type="radio"/> | <input type="radio"/> |
| - | <input type="radio"/> | <input type="radio"/> | <input type="radio"/> | <input type="radio"/> |
| - | <input type="radio"/> | <input type="radio"/> | <input type="radio"/> | <input type="radio"/> |
| - | <input type="radio"/> | <input type="radio"/> | <input type="radio"/> | <input type="radio"/> |
| - | <input type="radio"/> | <input type="radio"/> | <input type="radio"/> | <input type="radio"/> |
| - | <input type="radio"/> | <input type="radio"/> | <input type="radio"/> | <input type="radio"/> |

| | Blijft achter | Gaat mee | Kan worden overgenomen | n.v.t. |
|---|----------------------------------|-----------------------|------------------------|----------------------------------|
| Sanitair/sauna | | | | |
| Toiletaccessoires: | | | | |
| - Borstels | <input checked="" type="radio"/> | <input type="radio"/> | <input type="radio"/> | <input type="radio"/> |
| - Rolhouder | <input checked="" type="radio"/> | <input type="radio"/> | <input type="radio"/> | <input type="radio"/> |
| - | <input type="radio"/> | <input type="radio"/> | <input type="radio"/> | <input type="radio"/> |
| - | <input type="radio"/> | <input type="radio"/> | <input type="radio"/> | <input type="radio"/> |
| - | <input type="radio"/> | <input type="radio"/> | <input type="radio"/> | <input type="radio"/> |
| - | <input type="radio"/> | <input type="radio"/> | <input type="radio"/> | <input type="radio"/> |
| Badkameraccessoires: | | | | |
| - Rolhouder | <input checked="" type="radio"/> | <input type="radio"/> | <input type="radio"/> | <input type="radio"/> |
| - | <input type="radio"/> | <input type="radio"/> | <input type="radio"/> | <input type="radio"/> |
| - | <input type="radio"/> | <input type="radio"/> | <input type="radio"/> | <input type="radio"/> |
| - | <input type="radio"/> | <input type="radio"/> | <input type="radio"/> | <input type="radio"/> |
| - | <input type="radio"/> | <input type="radio"/> | <input type="radio"/> | <input type="radio"/> |
| - | <input type="radio"/> | <input type="radio"/> | <input type="radio"/> | <input type="radio"/> |
| - | <input type="radio"/> | <input type="radio"/> | <input type="radio"/> | <input type="radio"/> |
| - | <input type="radio"/> | <input type="radio"/> | <input type="radio"/> | <input type="radio"/> |
| - | <input type="radio"/> | <input type="radio"/> | <input type="radio"/> | <input type="radio"/> |
| Sauna met toebehoren | | | | |
| | <input type="radio"/> | <input type="radio"/> | <input type="radio"/> | <input type="radio"/> |
| | <input type="radio"/> | <input type="radio"/> | <input type="radio"/> | <input type="radio"/> |
| Exterieur/installaties/veiligheid/energiebesparing | | | | |
| Schotel/antenne | <input type="radio"/> | <input type="radio"/> | <input type="radio"/> | <input checked="" type="radio"/> |
| Brievenbus | <input type="radio"/> | <input type="radio"/> | <input type="radio"/> | <input checked="" type="radio"/> |
| Kluis | <input type="radio"/> | <input type="radio"/> | <input type="radio"/> | <input checked="" type="radio"/> |
| (Voordeur)bel | <input checked="" type="radio"/> | <input type="radio"/> | <input type="radio"/> | <input type="radio"/> |
| Alarminstallatie | <input type="radio"/> | <input type="radio"/> | <input type="radio"/> | <input checked="" type="radio"/> |
| (Veiligheids)sloten en overige inbraakpreventie | <input checked="" type="radio"/> | <input type="radio"/> | <input type="radio"/> | <input type="radio"/> |
| Rookmelders | <input checked="" type="radio"/> | <input type="radio"/> | <input type="radio"/> | <input type="radio"/> |
| (Klok)thermostaat | <input checked="" type="radio"/> | <input type="radio"/> | <input type="radio"/> | <input type="radio"/> |
| Airconditioning | <input type="radio"/> | <input type="radio"/> | <input type="radio"/> | <input checked="" type="radio"/> |

| | Blijft achter | Gaat mee | Kan worden overgenomen | n.v.t. |
|--|----------------------------------|-----------------------|------------------------|----------------------------------|
| Warmwatervoorziening, te weten: | | | | |
| - CV-installatie | <input checked="" type="radio"/> | <input type="radio"/> | <input type="radio"/> | <input type="radio"/> |
| - boiler | <input type="radio"/> | <input type="radio"/> | <input type="radio"/> | <input checked="" type="radio"/> |
| - geiser | <input type="radio"/> | <input type="radio"/> | <input type="radio"/> | <input checked="" type="radio"/> |
| - | <input type="radio"/> | <input type="radio"/> | <input type="radio"/> | <input type="radio"/> |
| - | <input type="radio"/> | <input type="radio"/> | <input type="radio"/> | <input type="radio"/> |
| - | <input type="radio"/> | <input type="radio"/> | <input type="radio"/> | <input type="radio"/> |
| Screens | <input type="radio"/> | <input type="radio"/> | <input type="radio"/> | <input checked="" type="radio"/> |
| Rolluiken | <input checked="" type="radio"/> | <input type="radio"/> | <input type="radio"/> | <input type="radio"/> |
| Zonwering buiten | <input checked="" type="radio"/> | <input type="radio"/> | <input type="radio"/> | <input type="radio"/> |
| | <input type="radio"/> | <input type="radio"/> | <input type="radio"/> | <input type="radio"/> |
| | <input type="radio"/> | <input type="radio"/> | <input type="radio"/> | <input type="radio"/> |
| | <input type="radio"/> | <input type="radio"/> | <input type="radio"/> | <input type="radio"/> |
| Isolatievoorzieningen (voorzetramen/radiatorfolie etc.), te weten: | | | | |
| - | <input type="radio"/> | <input type="radio"/> | <input type="radio"/> | <input type="radio"/> |
| - | <input type="radio"/> | <input type="radio"/> | <input type="radio"/> | <input type="radio"/> |
| Telefoonaansluiting/internetaansluiting | <input checked="" type="radio"/> | <input type="radio"/> | <input type="radio"/> | <input type="radio"/> |
| Veiligheidsschakelaar wasautomaat | <input type="radio"/> | <input type="radio"/> | <input type="radio"/> | <input checked="" type="radio"/> |
| Waterslot wasautomaat | <input type="radio"/> | <input type="radio"/> | <input type="radio"/> | <input checked="" type="radio"/> |
| Zonnepanelen | <input type="radio"/> | <input type="radio"/> | <input type="radio"/> | <input checked="" type="radio"/> |
| Oplaadpunt elektrische auto | <input type="radio"/> | <input type="radio"/> | <input type="radio"/> | <input checked="" type="radio"/> |
| | <input type="radio"/> | <input type="radio"/> | <input type="radio"/> | <input type="radio"/> |
| | <input type="radio"/> | <input type="radio"/> | <input type="radio"/> | <input type="radio"/> |

| | Blijft achter | Gaat mee | Kan worden overgenomen | n.v.t. |
|--|----------------------------------|-----------------------|------------------------|----------------------------------|
| Tuin | | | | |
| Inrichting | | | | |
| Tuinaanleg/bestrating | <input checked="" type="radio"/> | <input type="radio"/> | <input type="radio"/> | <input type="radio"/> |
| Beplanting | <input checked="" type="radio"/> | <input type="radio"/> | <input type="radio"/> | <input type="radio"/> |
| Plantenbakken | <input checked="" type="radio"/> | <input type="radio"/> | <input type="radio"/> | <input type="radio"/> |
| Verlichting/installaties | | | | |
| Buitenverlichting | <input checked="" type="radio"/> | <input type="radio"/> | <input type="radio"/> | <input type="radio"/> |
| Tijd- of schemerschakelaar/bewegingsmelder | <input type="radio"/> | <input type="radio"/> | <input type="radio"/> | <input checked="" type="radio"/> |
| | <input type="radio"/> | <input type="radio"/> | <input type="radio"/> | <input type="radio"/> |
| Bebouwing | | | | |
| Tuinhuis/buitenberging | <input type="radio"/> | <input type="radio"/> | <input type="radio"/> | <input checked="" type="radio"/> |
| Kasten/werkbank in tuinhuis/berging | <input checked="" type="radio"/> | <input type="radio"/> | <input type="radio"/> | <input type="radio"/> |
| (Broei)kas | <input type="radio"/> | <input type="radio"/> | <input type="radio"/> | <input checked="" type="radio"/> |
| | <input type="radio"/> | <input type="radio"/> | <input type="radio"/> | <input type="radio"/> |
| Overig | | | | |
| Overige tuin, te weten: | <input type="radio"/> | <input type="radio"/> | <input type="radio"/> | <input type="radio"/> |
| - (sier)hek | <input type="radio"/> | <input type="radio"/> | <input type="radio"/> | <input checked="" type="radio"/> |
| - vlaggenmast(houder) | <input type="radio"/> | <input type="radio"/> | <input type="radio"/> | <input checked="" type="radio"/> |
| - | <input type="radio"/> | <input type="radio"/> | <input type="radio"/> | <input type="radio"/> |
| - | <input type="radio"/> | <input type="radio"/> | <input type="radio"/> | <input type="radio"/> |



| Overig | | | | |
|--|-----------------------|----------------------------------|-----------------------|------------------------------|
| Zijn er zaken die geen eigendom zijn van verkoper omdat er sprake is van een leasecontract of huurcontract. Zo ja, neemt verkoper de zaak mee of wordt het betreffende contract overgenomen? | ja | Nee | Gaat mee | Wordt overgenomen door koper |
| CV | <input type="radio"/> | <input checked="" type="radio"/> | <input type="radio"/> | <input type="radio"/> |
| Boiler | <input type="radio"/> | <input checked="" type="radio"/> | <input type="radio"/> | <input type="radio"/> |
| Zonnepanelen | <input type="radio"/> | <input checked="" type="radio"/> | <input type="radio"/> | <input type="radio"/> |
| | <input type="radio"/> | <input type="radio"/> | <input type="radio"/> | <input type="radio"/> |
| | <input type="radio"/> | <input type="radio"/> | <input type="radio"/> | <input type="radio"/> |
| | <input type="radio"/> | <input type="radio"/> | <input type="radio"/> | <input type="radio"/> |
| Bijlage(n) over te nemen contracten: | | | | |
| - | <input type="radio"/> | <input type="radio"/> | <input type="radio"/> | <input type="radio"/> |
| - | <input type="radio"/> | <input type="radio"/> | <input type="radio"/> | <input type="radio"/> |

Voor akkoord,

Verkoper(s)

naam:

plaats:

datum:

naam:

plaats:

datum:

Koper(s)

naam:

plaats:

datum:

naam:

plaats:

datum:

KOPIE PLATTEGRONDEN



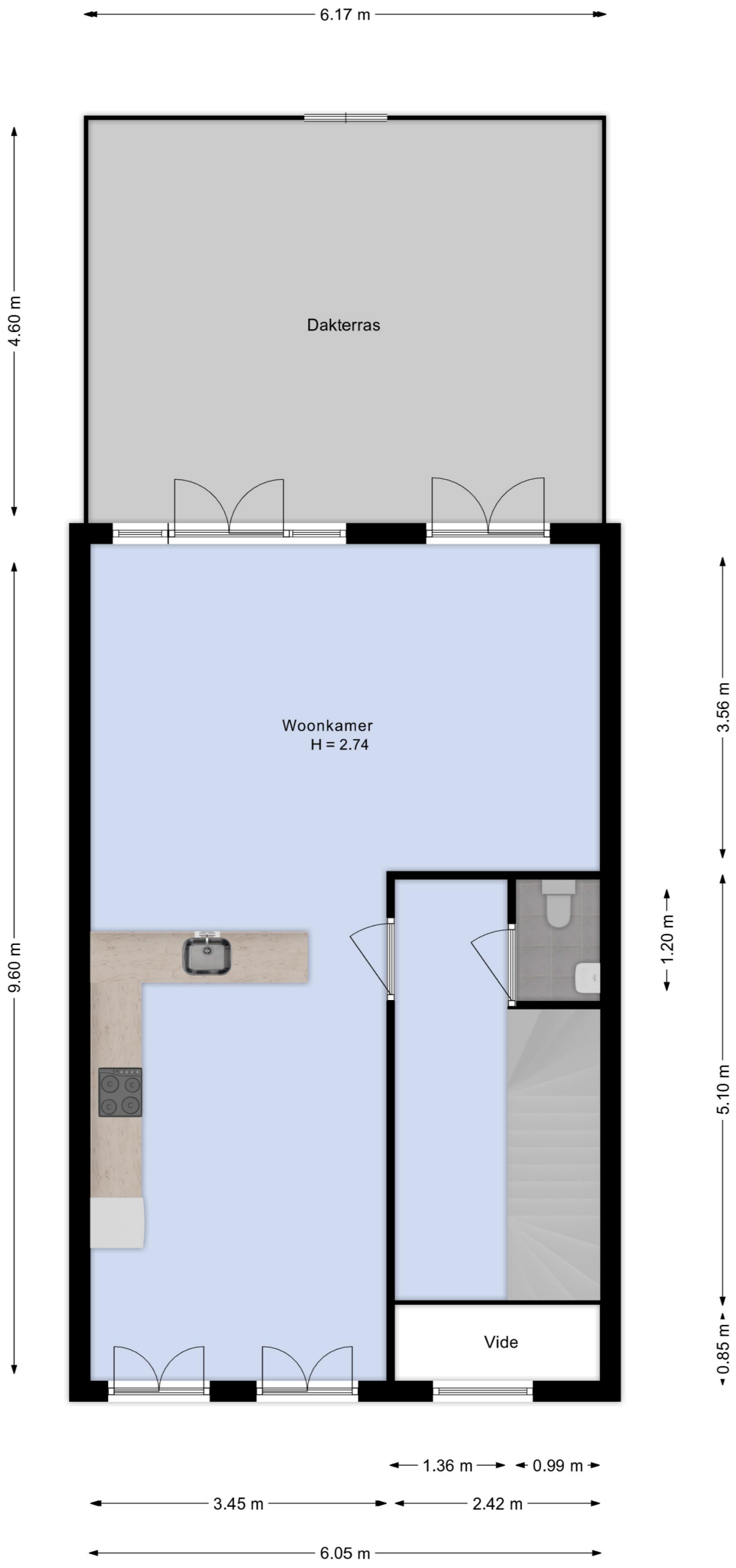



← 1.92 m →

↑ 3.42 m ↓





Is dit de woning die u zoekt?

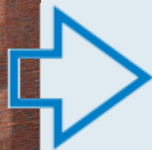

Nee

Schrijf u dan vrijblijvend bij ons in! Wij houden u op de hoogte van de ontwikkelingen van het meest recente aanbod. Wij gaan actief voor u op zoek naar de woning van uw dromen!



Ja

Geweldig! Neem contact met ons op en wij zorgen voor een bezichtiging of het kunnen uitbrengen van een bod.

Voor meer informatie over een eventueel verder verloop bij bieding of aankoop:

Tel: (0252) - 375736



Ja, maar

Mijn eigen woning?
Nieuwsgierig naar de waarde van uw eigen woning?

Wij komen hiervoor graag vrijblijvend bij u langs.



Ja, maar

Hoge maandlast?
Laat één van de onafhankelijke hypotheekadviseurs van het Woning Hypotheek Centrum vrijblijvend uitrekenen wat uw maandlast wordt.



Uitgangspunten onderhandeling

Bouwtechnoeking:

U dient aan te geven of u de woning bouwtechnisch wilt laten keuren.

Ontbindende voorwaarden:

Eveneens dient u aan te geven of uw bod onder het voorbehoud van financiering is (eventueel met Nationale Hypotheek Garantie)

Opleverdatum:

Welke datum heeft uw voorkeur om de woning te betrekken. Dus het tijdstip van het notarieel transport.

Notaris:

Bij welke notaris wilt u dat de overdracht plaatsvindt.

Lijst roerende zaken:

Is u geheel duidelijk wat er achter blijft en wat niet.

De vraagprijs

De vraagprijs van een woning is een uitnodiging tot het uitbrengen van een bod, en wordt meestal vermeld als **kosten koper**. Dit betekent dat de kosten voor het verkrijgen van een financiering, de transportkosten bij de notaris alsmede de overdrachtbelasting voor rekening van de koper komen. Enkele van deze kosten zijn fiscaal aftrekbaar. Informeer hiernaar bij uw hypotheekadviseur of makelaar.

Aandachtspunten bij de totstandkoming van een koopovereenkomst*

De termijnen voor de **ontbindende voorwaarden** in de koopovereenkomst zijn gebruikelijk 3 weken na overeenstemming, uitzonderingen hierop moeten vooraf kenbaar worden gemaakt.

Op de dag dat de ontbindende voorwaarden verlopen moet er een **bankgarantie** zijn gesteld of een **waarborgsom** worden gestort. Dit is standaard 10 % van de koopsom. Dit bedrag of deze garantie wordt gesteld bij de notaris. Dit bedrag kunt u zien als een soort zekerheidsstelling.

Een **ouderdomsclausule**, zal standaard worden opgenomen in de koopovereenkomst als de woning ouder is dan 10 jaar.

De koopovereenkomst zal na ondertekening door beide partijen naar de **notaris** worden gestuurd, de notaris zal dus vóór het opmaken van de koopovereenkomst bekend moeten zijn bij uw makelaar.

Enige tijd voor de overdracht krijgt u een uitnodiging van de notaris om de transportakte te komen ondertekenen. Voor de ondertekening bij de notaris is er een inspectie van de woning en worden de meterstanden opgenomen. Deze inspectie wordt door Heemskerk Makelaardij begeleid. U dient echter zelf de nutsbedrijven in te lichten. Na ondertekening van de transportakte bent u de trotse eigenaar van de **nieuwe woning!**

*De **koopovereenkomst** is vastgesteld door de Nederlandse Vereniging van Makelaars in onroerende goederen en vastgoeddeskundigen (NVM), de Consumentenbond en de Vereniging Eigen Huis.

WONING HYPOTHEEK CENTRUM

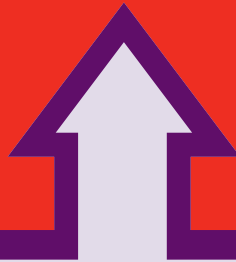

Het financiële startpunt



...voor onbezorgd
woonplezier.

Een droomhuis zonder financiële zorgen begint bij het WoningHypotheekCentrum. Gedegen en onafhankelijk hypotheekadvies. Deskundig en discreet met de keuze uit verschillende betrouwbare hypotheekproducten. Scherpe rentes, goede condities en een klantgerichte aanpak.

WoningHypotheekCentrum, het financiële startpunt!

Tel. 0252 - 374189
www.woninghypotheekcentrum.nl

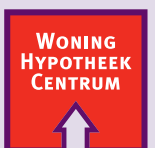

Het financiële startpunt