

NOORDWIJKERHOUT
DE DUINSLOOT 27



HEEMSKERK

makelaardij

hypotheken | verzekeringen | investeringen



NOORDWIJKERHOUT

Vraagprijs: € 535.000,- K.K.

DE DUINSLOOT 27

Op zoek naar ruimte en een unieke ligging? Deze goed onderhouden hoekwoning met maar liefst 5 slaapkamers biedt het allemaal! De woning staat op een perceel van maar liefst 232 m², beschikt over een zeer royale achtertuin en is gelegen in een groene, kindvriendelijke woonwijk. Binnen geniet u van een lichte leefruimte, mede dankzij de hoekligging. De dakkapel én dakopbouw op zolder zorgen voor extra ruimte en comfort. De woning biedt volop potentie om geheel naar eigen smaak en wens aan te passen.

Begane grond

Hal voorzien van meterkast (5 groepen + aardlek), toilet met fonteintje, trapopgang naar de eerste verdieping en toegang tot de woonkamer. De woonkamer is heerlijk licht dankzij de raampartijen en de sfeervolle erker aan de voorzijde van de woning. Aan de achterzijde bevindt zich de half-open keuken in hoekopstelling. Aansluitend aan de keuken bevindt zich de bijkeuken welke voorzien is van aansluitingen voor de wasmachine/droger. Vanuit de bijkeuken heeft u toegang tot de zonnige, vrij gelegen achtertuin.

Eerste verdieping

Overloop met toegang tot alle vertrekken. Aan de achterzijde van de woning bevindt zich de royale ouderslaapkamer voorzien van een vaste kast en een wat kleinere slaapkamer. De derde slaapkamer is gesitueerd aan de voorzijde van de woning. Naast de derde slaapkamer bevindt zich de badkamer. De badkamer is geheel betegeld en voorzien van douche, dubbel badkamermeubel, ligbad en vrijhangend toilet.

Tweede verdieping

Overloop met opbergruimte, opstelplaats CV-ketel (Intergas, 2022), luik naar bergvliering en dakvenster. Op deze verdieping bevinden twee volwaardige slaapkamers. De één met een dakkapel, de ander met een dakopbouw, wat zorgt voor veel lichtinval en extra leefruimte.

Tuin

Fraai aangelegde voortuin middels klinkers en diverse groene perkjes. De achtertuin biedt veel privacy en is circa 10 meter breed en circa 12,50 meter diep en beschikt over een 'achterom'. Door middel van de achterom bereikt men het openbare voetpad, met daarachter het water van De Duinsloot.

Bijzonderheden

- * Bouwjaar: 1980;
- * Woonoppervlak: ca. 127 m²;
- * Zeer ruime tuin;

Deze brochure is met zorg samengesteld, echter er kunnen geen rechten aan worden ontleend.

Tel. 0252-375736 Wildlaan 3 te Noordwijkerhout info@heemskermakelaardij.nl

HEEMSKERK

makelaardij

hypotheken | verzekeringen | investeringen

- * Het gezellige (winkel) centrum ligt op loopafstand;
- * De duinen, het strand, het Oosterduinsemeer zijn op fietsafstand te bereiken;
- * Nabij diverse uitvalswegen richting Noordwijk, Leiden en Haarlem (N206);
- * Op de koopovereenkomst zijn de volgende additionele artikelen van toepassing:
Ouderdomsclausule, Asbestclausule, Royementskosten en Meetinstructie.

HEEMSKERK

makelaardij

hypotheken | verzekeringen | investeringen



NOORDWIJKERHOUT

Vraagprijs: € 535.000,- K.K.

DE DUINSLOOT 27

Op zoek naar ruimte en een unieke ligging? Deze goed onderhouden hoekwoning met maar liefst 5 slaapkamers biedt het allemaal! De woning staat op een perceel van maar liefst 232 m², beschikt over een zeer royale achtertuin en is gelegen in een groene, kindvriendelijke woonwijk. Binnen geniet u van een lichte leefruimte, mede dankzij de hoekligging. De dakkapel én dakopbouw op zolder zorgen voor extra ruimte en comfort. De woning biedt volop potentie om geheel naar eigen smaak en wens aan te passen.

Bouwjaar	1980
Perceeloppervlakte	232 m ²
Woonoppervlakte	ca. 127 m ²
Externe bergruimte	ca. 8 m ²
Inhoud	ca. 462 m ³
Aantal kamers	6
Soort woning	Eengezinswoning
Type woning	Hoekwoning
Ligging	Aan rustige weg, In woonwijk, Nabij het centrum
Onderhoud binnen	Goed
Onderhoud buiten	Goed
Meterkast	Aardlekschakelaar
Aantal groepen	5
Tuin	Achtertuin, Voortuin, Zijtuin, Achterom
Ligging tuin	Zuid-oost
Kwaliteit tuin	Fraai aangelegd
Lengte tuin	ca. 12,50 meter
Breedte tuin	ca. 10 meter
Isolatie	Dakisolatie, Muurisolatie, Dubbel glas
Verwarming/warm water	CV combiketel
Merk/type	Intergas
Bouwjaar	2022
Berging	Vrijstaande houten schuur
Parkeerfaciliteiten	Openbaar parkeren
Energie label	C

Deze informatie is door ons met de nodige zorgvuldigheid samengesteld. Onzerzijds wordt echter geen enkele aansprakelijkheid aanvaard voor enige onvolledigheid, onjuistheid of anderszins, dan wel de gevolgen daarvan. Alle opgegeven maten en oppervlakten zijn indicatief.

HEEMSKERK

makelaardij

hypotheken | verzekeringen | investeringen



HEEMSKERK

makelaardij

hypotheken | verzekeringen | investeringen



HEEMSKERK

makelaardij
hypotheken | verzekeringen | investeringen



HEEMSKERK

makelaardij
hypotheken | verzekeringen | investeringen



HEEMSKERK

makelaardij

hypotheken | verzekeringen | investeringen



HEEMSKERK

makelaardij

hypotheken | verzekeringen | investeringen



HEEMSKERK

makelaardij

hypotheken | verzekeringen | investeringen



HEEMSKERK

makelaardij

hypotheken | verzekeringen | investeringen



HEEMSKERK

makelaardij

hypotheken | verzekeringen | investeringen



HEEMSKERK

makelaardij

hypotheken | verzekeringen | investeringen



KADASTRAAL PLAN

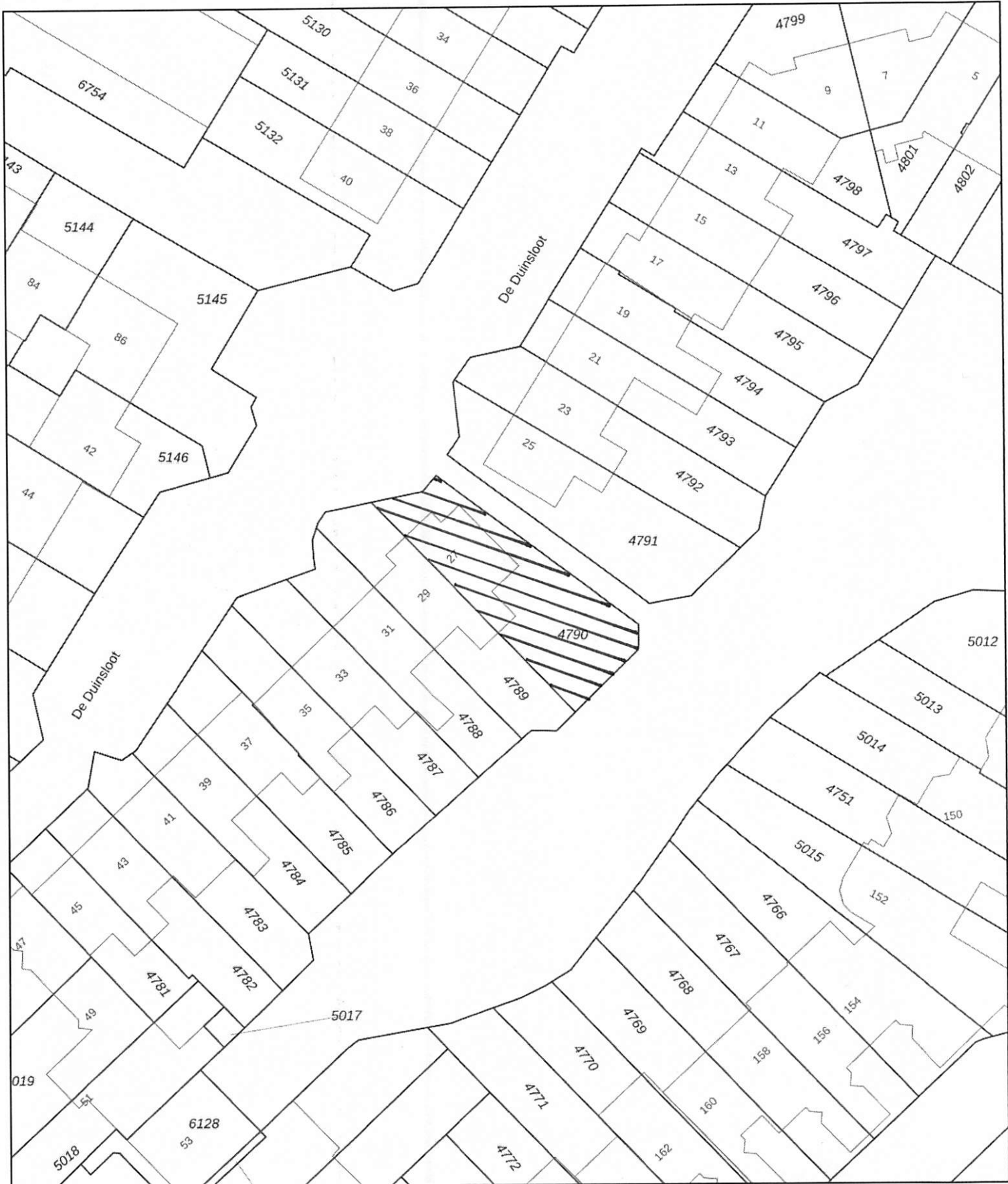

0 5 10 15 20 25m

- 12345 Deze kaart is noordgericht
- Perceelnummer
- 25 Huisnummer
- Vastgestelde kadastrale grens
- Voorlopige kadastrale grens
- Administratieve kadastrale grens
- Bebouwing

Schaal 1: 500

Kadastrale gemeente Noordwijkerhout
 Sectie E
 Perceel 4790

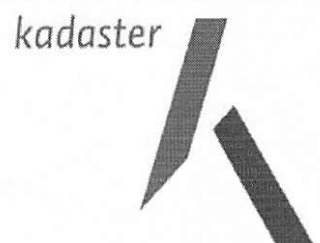

Voor een eensluidend uittreksel, geleverd op 12 december 2024
 De bewaarder van het kadaster en de openbare registers

Aan dit uittreksel kunnen geen betrouwbare maten worden ontleend.
 De Dienst voor het kadaster en de openbare registers behoudt zich de intellectuele
 eigendomsrechten voor, waaronder het auteursrecht en het databankenrecht.



Lijst van zaken

Persoonlijke gegevens

Naam:

Adres te verkopen woning: De Duinsloot 27

Datum:

**NEDERLANDSE VERENIGING VAN MAKELAARS
EN TAXATEURS IN ONROERENDE GOEDEREN NVM**

Versie juli 2019

Voor de onderstaande zaken -ongeacht of ze roerend dan wel onroerend zijn- geldt dat ze soms wel en soms niet in de woning achterblijven. De lijst is bedoeld om duidelijkheid te scheppen om discussies achteraf te voorkomen.

	Blijft achter	Gaat mee	Kan worden overgenomen	n.v.t.
Woning				
Interieur				
Verlichting, te weten:				
- inbouwspots/dimmers	<input checked="" type="radio"/>	<input type="radio"/>	<input type="radio"/>	<input type="radio"/>
- opbouwspots/armaturen/lampen/dimmers	<input checked="" type="radio"/>	<input type="radio"/>	<input type="radio"/>	<input type="radio"/>
- losse (hang)lampen	<input type="radio"/>	<input checked="" type="radio"/>	<input type="radio"/>	<input type="radio"/>
-	<input type="radio"/>	<input type="radio"/>	<input type="radio"/>	<input type="radio"/>
-	<input type="radio"/>	<input type="radio"/>	<input type="radio"/>	<input type="radio"/>
(Losse)kasten, legplanken, te weten:				
- Bijkeuken, slaapkamer, inloopkast 2e verd	<input checked="" type="radio"/>	<input type="radio"/>	<input type="radio"/>	<input type="radio"/>
-	<input type="radio"/>	<input type="radio"/>	<input type="radio"/>	<input type="radio"/>
Raamdecoratie/zonwering binnen, te weten:				
- gordijnrails	<input checked="" type="radio"/>	<input type="radio"/>	<input type="radio"/>	<input type="radio"/>
- gordijnen	<input type="radio"/>	<input type="radio"/>	<input type="radio"/>	<input type="radio"/>
- overgordijnen	<input checked="" type="radio"/>	<input type="radio"/>	<input type="radio"/>	<input type="radio"/>
- vitrages	<input type="radio"/>	<input type="radio"/>	<input type="radio"/>	<input type="radio"/>
- rolgordijnen	<input checked="" type="radio"/>	<input type="radio"/>	<input type="radio"/>	<input type="radio"/>
- lamellen	<input checked="" type="radio"/>	<input type="radio"/>	<input type="radio"/>	<input type="radio"/>
- jaloezieën	<input type="radio"/>	<input type="radio"/>	<input type="radio"/>	<input type="radio"/>
- (losse) horren/rolhorren	<input type="radio"/>	<input type="radio"/>	<input type="radio"/>	<input type="radio"/>
-	<input type="radio"/>	<input type="radio"/>	<input type="radio"/>	<input type="radio"/>
-	<input type="radio"/>	<input type="radio"/>	<input type="radio"/>	<input type="radio"/>
Vloerdecoratie, te weten:				
- vloerbedekking	<input checked="" type="radio"/>	<input type="radio"/>	<input type="radio"/>	<input type="radio"/>
- parketvloer	<input checked="" type="radio"/>	<input type="radio"/>	<input type="radio"/>	<input type="radio"/>
- houten vloer(delen)	<input type="radio"/>	<input type="radio"/>	<input type="radio"/>	<input checked="" type="radio"/>
- laminaat	<input checked="" type="radio"/>	<input type="radio"/>	<input type="radio"/>	<input type="radio"/>
- plavuizen	<input checked="" type="radio"/>	<input type="radio"/>	<input type="radio"/>	<input type="radio"/>
-	<input type="radio"/>	<input type="radio"/>	<input type="radio"/>	<input type="radio"/>
-	<input type="radio"/>	<input type="radio"/>	<input type="radio"/>	<input type="radio"/>

	Blijft achter	Gaat mee	Kan worden overgenomen	n.v.t.
(Voorzet) openhaard met toebehoren	<input type="radio"/>	<input type="radio"/>	<input type="radio"/>	<input checked="" type="radio"/>
Allesbrander	<input type="radio"/>	<input type="radio"/>	<input type="radio"/>	<input checked="" type="radio"/>
Houtkachel	<input type="radio"/>	<input type="radio"/>	<input type="radio"/>	<input checked="" type="radio"/>
(Gas)kachels	<input type="radio"/>	<input type="radio"/>	<input type="radio"/>	<input checked="" type="radio"/>
Designradiator(en)	<input checked="" type="radio"/>	<input type="radio"/>	<input type="radio"/>	<input type="radio"/>
Radiatorafwerking	<input checked="" type="radio"/>	<input type="radio"/>	<input type="radio"/>	<input type="radio"/>
Overig, te weten:				
- spiegelwanden	<input type="radio"/>	<input type="radio"/>	<input type="radio"/>	<input type="radio"/>
- schilderij ophangstelsel	<input type="radio"/>	<input type="radio"/>	<input type="radio"/>	<input type="radio"/>
-	<input type="radio"/>	<input type="radio"/>	<input type="radio"/>	<input type="radio"/>
-	<input type="radio"/>	<input type="radio"/>	<input type="radio"/>	<input type="radio"/>
Keuken				
Keukenblok (met bovenkasten)	<input checked="" type="radio"/>	<input type="radio"/>	<input type="radio"/>	<input type="radio"/>
Keuken (inbouw)apparatuur, te weten:				
- Koel-vries combinatie	<input checked="" type="radio"/>	<input type="radio"/>	<input type="radio"/>	<input type="radio"/>
- Oven/magnetron	<input checked="" type="radio"/>	<input type="radio"/>	<input type="radio"/>	<input type="radio"/>
- Kookplaat	<input checked="" type="radio"/>	<input type="radio"/>	<input type="radio"/>	<input type="radio"/>
-	<input type="radio"/>	<input type="radio"/>	<input type="radio"/>	<input type="radio"/>
-	<input type="radio"/>	<input type="radio"/>	<input type="radio"/>	<input type="radio"/>
-	<input type="radio"/>	<input type="radio"/>	<input type="radio"/>	<input type="radio"/>
-	<input type="radio"/>	<input type="radio"/>	<input type="radio"/>	<input type="radio"/>
-	<input type="radio"/>	<input type="radio"/>	<input type="radio"/>	<input type="radio"/>
Keukenaccessoires, te weten:				
- Stangen t.b.v. keukengerei	<input checked="" type="radio"/>	<input type="radio"/>	<input type="radio"/>	<input type="radio"/>
-	<input type="radio"/>	<input type="radio"/>	<input type="radio"/>	<input type="radio"/>
-	<input type="radio"/>	<input type="radio"/>	<input type="radio"/>	<input type="radio"/>
-	<input type="radio"/>	<input type="radio"/>	<input type="radio"/>	<input type="radio"/>
-	<input type="radio"/>	<input type="radio"/>	<input type="radio"/>	<input type="radio"/>
-	<input type="radio"/>	<input type="radio"/>	<input type="radio"/>	<input type="radio"/>
-	<input type="radio"/>	<input type="radio"/>	<input type="radio"/>	<input type="radio"/>
-	<input type="radio"/>	<input type="radio"/>	<input type="radio"/>	<input type="radio"/>
-	<input type="radio"/>	<input type="radio"/>	<input type="radio"/>	<input type="radio"/>

	Blijft achter	Gaat mee	Kan worden overgenomen	n.v.t.
Sanitair/sauna				
Toiletaccessoires:				
-	<input type="radio"/>	<input type="radio"/>	<input type="radio"/>	<input type="radio"/>
-	<input type="radio"/>	<input type="radio"/>	<input type="radio"/>	<input type="radio"/>
-	<input type="radio"/>	<input type="radio"/>	<input type="radio"/>	<input type="radio"/>
-	<input type="radio"/>	<input type="radio"/>	<input type="radio"/>	<input type="radio"/>
-	<input type="radio"/>	<input type="radio"/>	<input type="radio"/>	<input type="radio"/>
-	<input type="radio"/>	<input type="radio"/>	<input type="radio"/>	<input type="radio"/>
Badkameraccessoires:				
-	<input type="radio"/>	<input type="radio"/>	<input type="radio"/>	<input type="radio"/>
-	<input type="radio"/>	<input type="radio"/>	<input type="radio"/>	<input type="radio"/>
-	<input type="radio"/>	<input type="radio"/>	<input type="radio"/>	<input type="radio"/>
-	<input type="radio"/>	<input type="radio"/>	<input type="radio"/>	<input type="radio"/>
-	<input type="radio"/>	<input type="radio"/>	<input type="radio"/>	<input type="radio"/>
-	<input type="radio"/>	<input type="radio"/>	<input type="radio"/>	<input type="radio"/>
-	<input type="radio"/>	<input type="radio"/>	<input type="radio"/>	<input type="radio"/>
-	<input type="radio"/>	<input type="radio"/>	<input type="radio"/>	<input type="radio"/>
-	<input type="radio"/>	<input type="radio"/>	<input type="radio"/>	<input type="radio"/>
Sauna met toebehoren	<input type="radio"/>	<input type="radio"/>	<input type="radio"/>	<input type="radio"/>
	<input type="radio"/>	<input type="radio"/>	<input type="radio"/>	<input type="radio"/>
	<input type="radio"/>	<input type="radio"/>	<input type="radio"/>	<input type="radio"/>
Exterieur/installaties/veiligheid/energiebesparing				
Schotel/antenne	<input type="radio"/>	<input type="radio"/>	<input type="radio"/>	<input checked="" type="radio"/>
Brievenbus	<input checked="" type="radio"/>	<input type="radio"/>	<input type="radio"/>	<input type="radio"/>
Kluis	<input type="radio"/>	<input type="radio"/>	<input type="radio"/>	<input checked="" type="radio"/>
(Voordeur)bel	<input checked="" type="radio"/>	<input type="radio"/>	<input type="radio"/>	<input type="radio"/>
Alarminstallatie	<input type="radio"/>	<input type="radio"/>	<input type="radio"/>	<input checked="" type="radio"/>
(Veiligheids)sloten en overige inbraakpreventie	<input checked="" type="radio"/>	<input type="radio"/>	<input type="radio"/>	<input type="radio"/>
Rookmelders	<input checked="" type="radio"/>	<input type="radio"/>	<input type="radio"/>	<input type="radio"/>
(Klok)thermostaat	<input checked="" type="radio"/>	<input type="radio"/>	<input type="radio"/>	<input type="radio"/>
Airconditioning	<input type="radio"/>	<input type="radio"/>	<input type="radio"/>	<input checked="" type="radio"/>

	Blijft achter	Gaat mee	Kan worden overgenomen	n.v.t.
Warmwatervoorziening, te weten:				
- CV-installatie	<input checked="" type="radio"/>	<input type="radio"/>	<input type="radio"/>	<input type="radio"/>
- boiler	<input type="radio"/>	<input type="radio"/>	<input type="radio"/>	<input checked="" type="radio"/>
- geiser	<input type="radio"/>	<input type="radio"/>	<input type="radio"/>	<input checked="" type="radio"/>
-	<input type="radio"/>	<input type="radio"/>	<input type="radio"/>	<input type="radio"/>
-	<input type="radio"/>	<input type="radio"/>	<input type="radio"/>	<input type="radio"/>
-	<input type="radio"/>	<input type="radio"/>	<input type="radio"/>	<input type="radio"/>
Screens	<input type="radio"/>	<input type="radio"/>	<input type="radio"/>	<input checked="" type="radio"/>
Rolluiken	<input type="radio"/>	<input type="radio"/>	<input type="radio"/>	<input checked="" type="radio"/>
Zonwering buiten	<input type="radio"/>	<input type="radio"/>	<input type="radio"/>	<input checked="" type="radio"/>
	<input type="radio"/>	<input type="radio"/>	<input type="radio"/>	<input type="radio"/>
	<input type="radio"/>	<input type="radio"/>	<input type="radio"/>	<input type="radio"/>
	<input type="radio"/>	<input type="radio"/>	<input type="radio"/>	<input type="radio"/>
Isolatievoorzieningen (voorzetramen/radiatorfolie etc.), te weten:				
-	<input type="radio"/>	<input type="radio"/>	<input type="radio"/>	<input type="radio"/>
-	<input type="radio"/>	<input type="radio"/>	<input type="radio"/>	<input type="radio"/>
Telefoonaansluiting/internetaansluiting	<input checked="" type="radio"/>	<input type="radio"/>	<input type="radio"/>	<input type="radio"/>
Veiligheidsschakelaar wasautomaat	<input type="radio"/>	<input type="radio"/>	<input type="radio"/>	<input checked="" type="radio"/>
Waterslot wasautomaat	<input type="radio"/>	<input type="radio"/>	<input type="radio"/>	<input checked="" type="radio"/>
Zonnepanelen	<input type="radio"/>	<input type="radio"/>	<input type="radio"/>	<input checked="" type="radio"/>
Oplaadpunt elektrische auto	<input type="radio"/>	<input type="radio"/>	<input type="radio"/>	<input checked="" type="radio"/>
	<input type="radio"/>	<input type="radio"/>	<input type="radio"/>	<input type="radio"/>
	<input type="radio"/>	<input type="radio"/>	<input type="radio"/>	<input type="radio"/>

	Blijft achter	Gaat mee	Kan worden overgenomen	n.v.t.
Tuin				
Inrichting				
Tuinaanleg/bestrating	<input checked="" type="radio"/>	<input type="radio"/>	<input type="radio"/>	<input type="radio"/>
Beplanting	<input checked="" type="radio"/>	<input type="radio"/>	<input type="radio"/>	<input type="radio"/>
	<input type="radio"/>	<input type="radio"/>	<input type="radio"/>	<input type="radio"/>
Verlichting/installaties				
Buitenverlichting	<input checked="" type="radio"/>	<input type="radio"/>	<input type="radio"/>	<input type="radio"/>
Tijd- of schemerschakelaar/bewegingsmelder	<input checked="" type="radio"/>	<input type="radio"/>	<input type="radio"/>	<input type="radio"/>
	<input type="radio"/>	<input type="radio"/>	<input type="radio"/>	<input type="radio"/>
Bebouwing				
Tuinhuis/buitenberging	<input checked="" type="radio"/>	<input type="radio"/>	<input type="radio"/>	<input type="radio"/>
Kasten/werkbank in tuinhuis/berging	<input checked="" type="radio"/>	<input type="radio"/>	<input type="radio"/>	<input type="radio"/>
(Broei)kas	<input type="radio"/>	<input type="radio"/>	<input type="radio"/>	<input checked="" type="radio"/>
	<input type="radio"/>	<input type="radio"/>	<input type="radio"/>	<input type="radio"/>
Overig				
Overige tuin, te weten:	<input type="radio"/>	<input type="radio"/>	<input type="radio"/>	<input type="radio"/>
- (sier)hek	<input checked="" type="radio"/>	<input type="radio"/>	<input type="radio"/>	<input type="radio"/>
- vlaggenmast(houder)	<input checked="" type="radio"/>	<input type="radio"/>	<input type="radio"/>	<input type="radio"/>
- tuinhaard	<input type="radio"/>	<input checked="" type="radio"/>	<input type="radio"/>	<input type="radio"/>
-	<input type="radio"/>	<input type="radio"/>	<input type="radio"/>	<input type="radio"/>



Overig Zijn er zaken die geen eigendom zijn van verkoper omdat er sprake is van een leasecontract of huurcontract. Zo ja, neemt verkoper de zaak mee of wordt het betreffende contract overgenomen?	ja	Nee	Gaat mee	Wordt overgenomen door koper
CV	<input type="radio"/>	<input checked="" type="radio"/>	<input type="radio"/>	<input type="radio"/>
Boiler	<input type="radio"/>	<input checked="" type="radio"/>	<input type="radio"/>	<input type="radio"/>
Zonnepanelen	<input type="radio"/>	<input checked="" type="radio"/>	<input type="radio"/>	<input type="radio"/>
	<input type="radio"/>	<input type="radio"/>	<input type="radio"/>	<input type="radio"/>
	<input type="radio"/>	<input type="radio"/>	<input type="radio"/>	<input type="radio"/>
	<input type="radio"/>	<input type="radio"/>	<input type="radio"/>	<input type="radio"/>
	<input type="radio"/>	<input type="radio"/>	<input type="radio"/>	<input type="radio"/>
Bijlage(n) over te nemen contracten:				
-	<input type="radio"/>	<input type="radio"/>	<input type="radio"/>	<input type="radio"/>
-	<input type="radio"/>	<input type="radio"/>	<input type="radio"/>	<input type="radio"/>

Voor akkoord,

Verkoper(s)

naam:

plaats:

datum:

naam:

plaats:

datum:

Koper(s)

naam:

plaats:

datum:

naam:

plaats:

datum:

KOPIE PLATTEGRONDEN

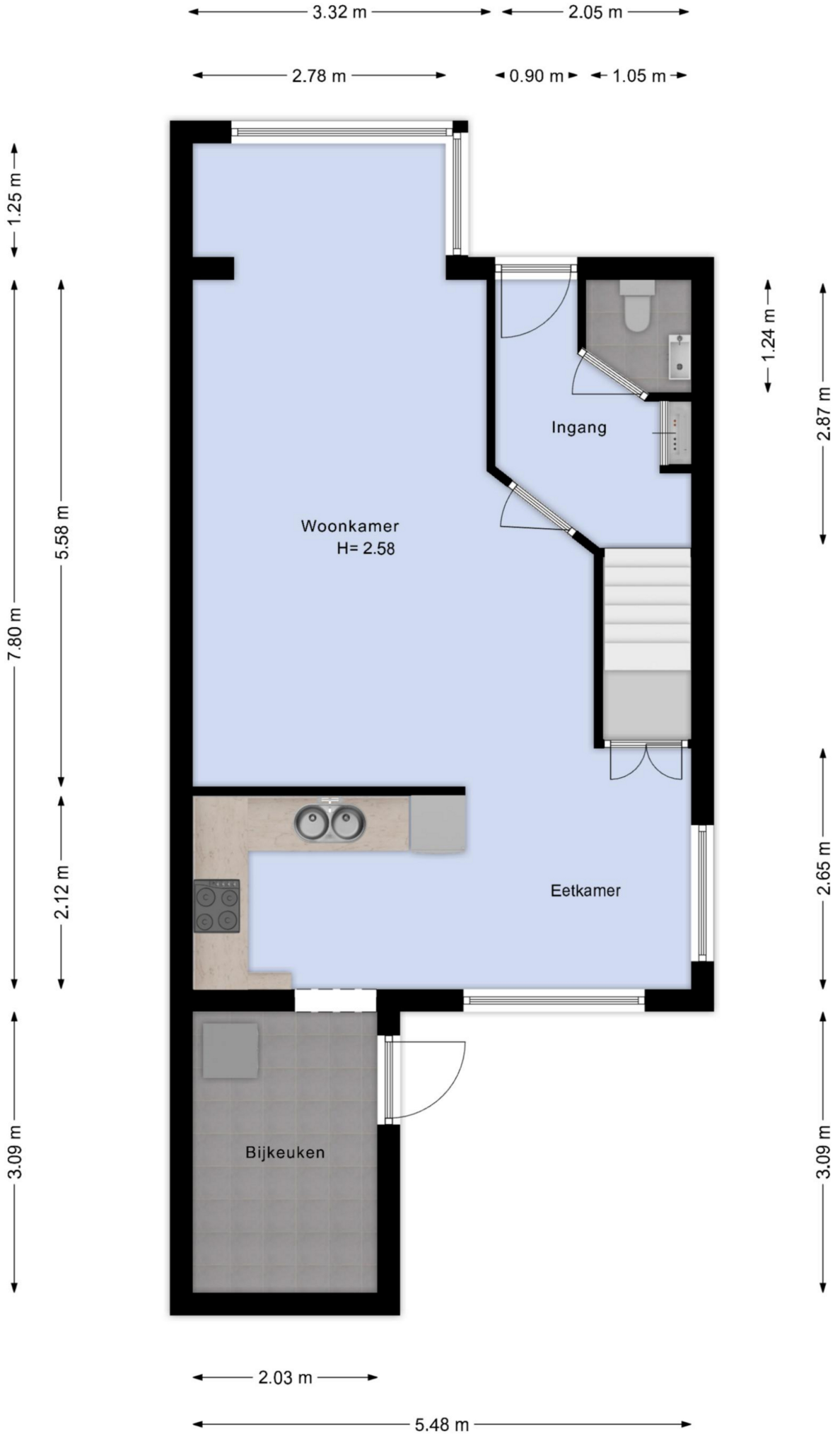

5.48 m

2.99 m 2.39 m

4.05 m
5.30 m

+1.50

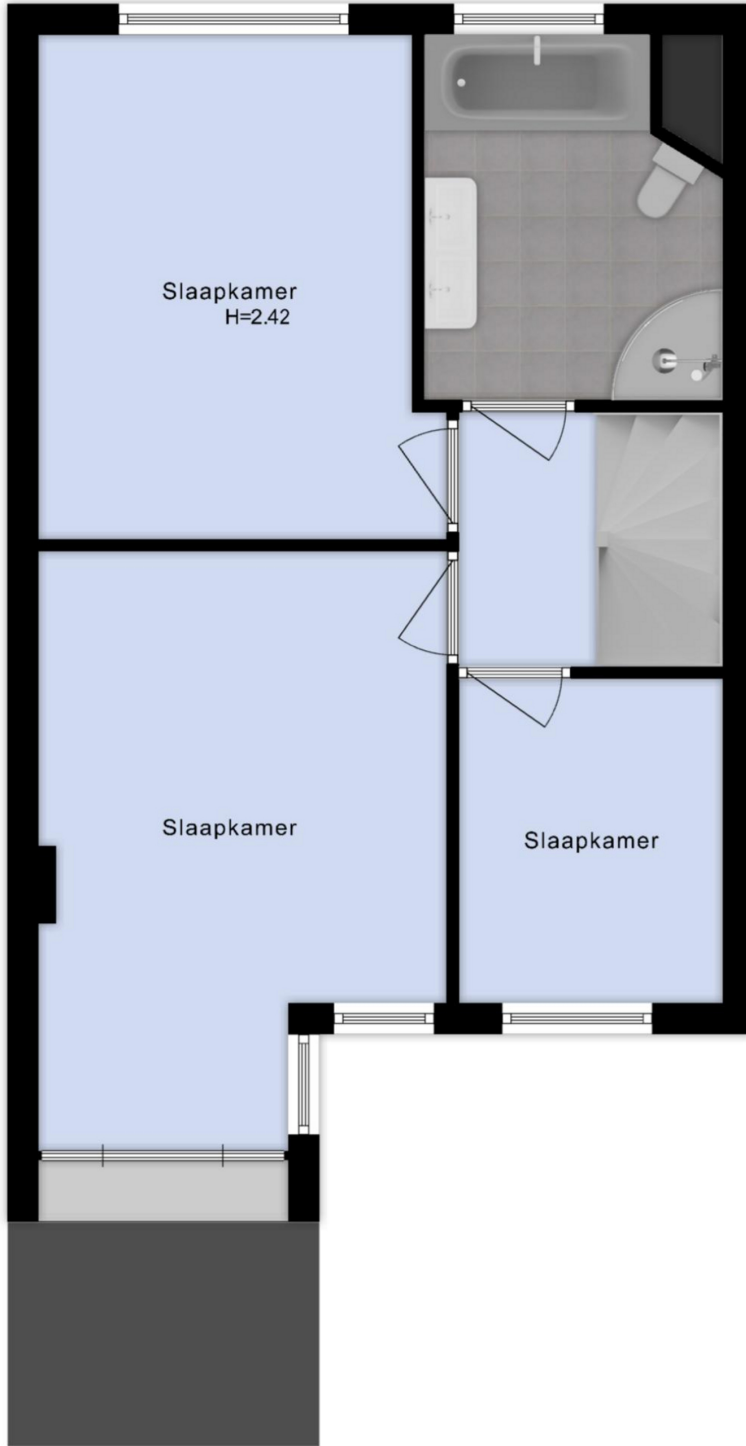

2.93 m
2.04 m
2.60 m

7.80 m

2.00 m

3.27 m 2.11 m

← 3.42 m → ← 2.00 m →

← 2.78 m →

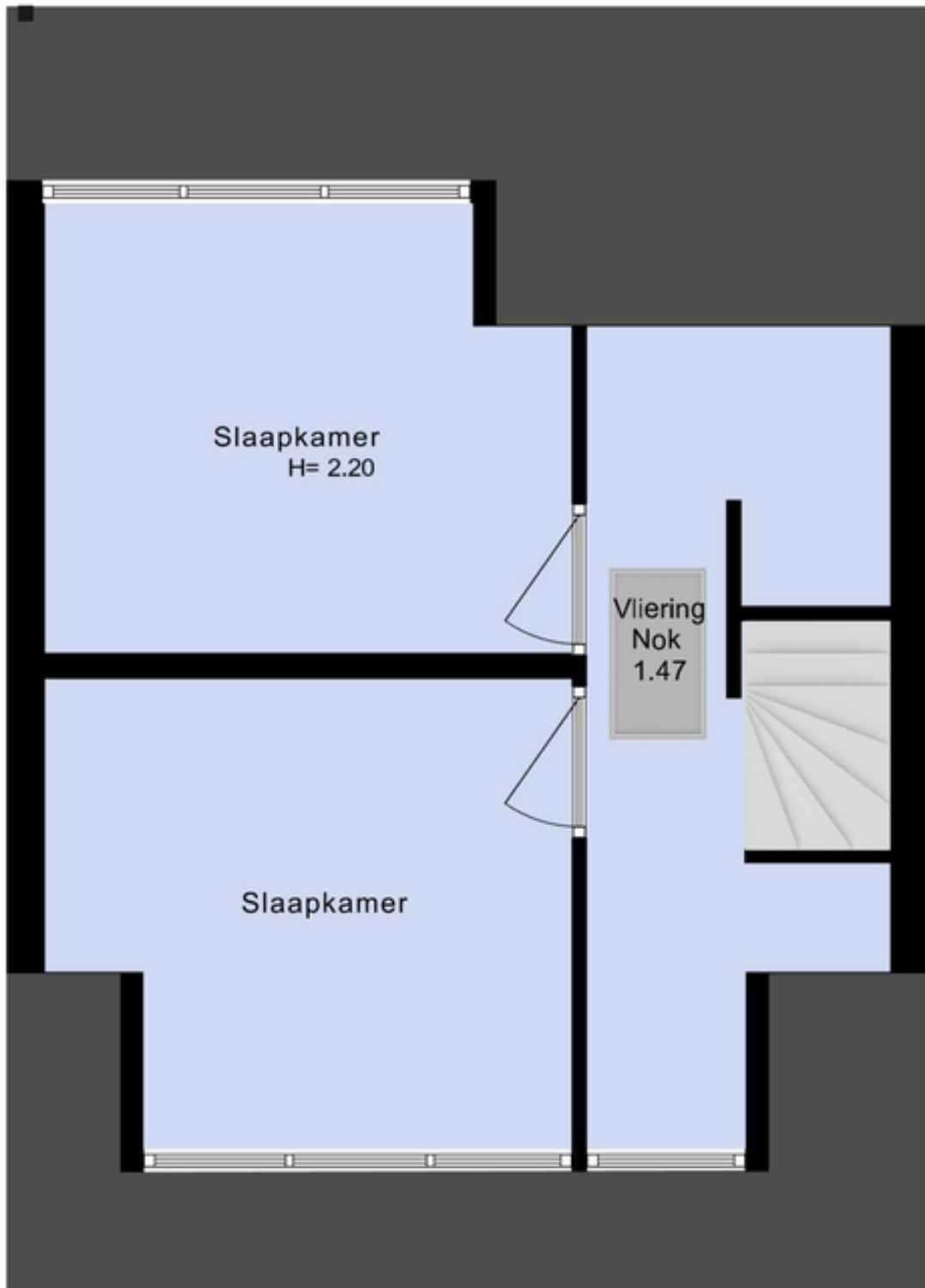

↑ 3.04 m ↓
↑ 1.85 m ↓
↑ 1.85 m ↓
↑ 3.00 m ↓

↑ 1.85 m ↓
↑ 1.85 m ↓

↑ 3.80 m ↓

← 2.78 m → ← 1.04 m →

← 5.48 m →

3.45 m

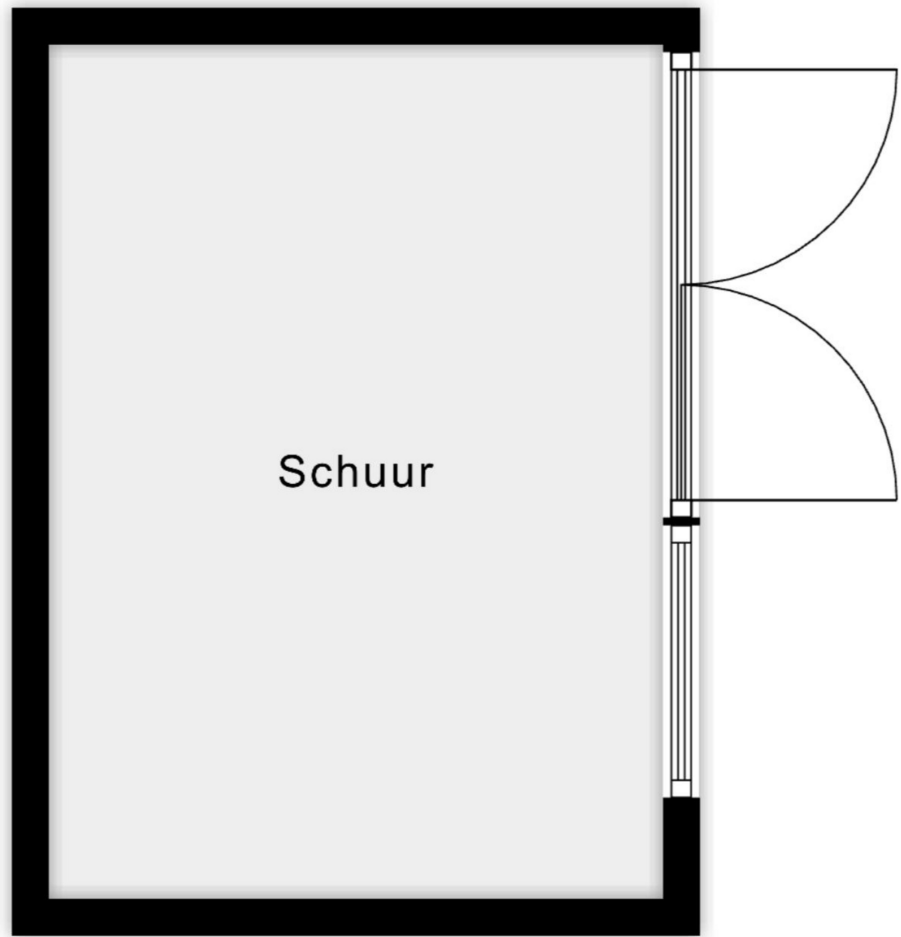

2.48 m





Is dit de woning die u zoekt?



Nee

Schrijf u dan vrijblijvend bij ons in! Wij houden u op de hoogte van de ontwikkelingen van het meest recente aanbod. Wij gaan actief voor u op zoek naar de woning van uw dromen!



Ja

Geweldig! Neem contact met ons op en wij zorgen voor een bezichtiging of het kunnen uitbrengen van een bod.

Voor meer informatie over een eventueel verder verloop bij bieding of aankoop:

Tel: (0252) - 375736



Ja, maar

Mijn eigen woning?
Nieuwsgierig naar de waarde van uw eigen woning?

Wij komen hiervoor graag vrijblijvend bij u langs.



Ja, maar

Hoge maandlast?
Laat één van de onafhankelijke hypotheekadviseurs van het Woning Hypotheek Centrum vrijblijvend uitrekenen wat uw maandlast wordt.



Uitgangspunten onderhandeling

Bouwtechnoeking:

U dient aan te geven of u de woning bouwtechnisch wilt laten keuren.

Ontbindende voorwaarden:

Eveneens dient u aan te geven of uw bod onder het voorbehoud van financiering is (eventueel met Nationale Hypotheek Garantie)

Opleverdatum:

Welke datum heeft uw voorkeur om de woning te betrekken. Dus het tijdstip van het notarieel transport.

Notaris:

Bij welke notaris wilt u dat de overdracht plaatsvindt.

Lijst roerende zaken:

Is u geheel duidelijk wat er achter blijft en wat niet.

De vraagprijs

De vraagprijs van een woning is een uitnodiging tot het uitbrengen van een bod, en wordt meestal vermeld als **kosten koper**. Dit betekent dat de kosten voor het verkrijgen van een financiering, de transportkosten bij de notaris alsmede de overdrachtbelasting voor rekening van de koper komen. Enkele van deze kosten zijn fiscaal aftrekbaar. Informeer hiernaar bij uw hypotheekadviseur of makelaar.

Aandachtspunten bij de totstandkoming van een koopovereenkomst*

De termijnen voor de **ontbindende voorwaarden** in de koopovereenkomst zijn gebruikelijk 3 weken na overeenstemming, uitzonderingen hierop moeten vooraf kenbaar worden gemaakt.

Op de dag dat de ontbindende voorwaarden verlopen moet er een **bankgarantie** zijn gesteld of een **waarborgsom** worden gestort. Dit is standaard 10% van de koopsom. Dit bedrag of deze garantie wordt gesteld bij de notaris. Dit bedrag kunt u zien als een soort zekerheidsstelling.

Een **ouderdomsclausule**, zal standaard worden opgenomen in de koopovereenkomst als de woning ouder is dan 10 jaar.

De koopovereenkomst zal na ondertekening door beide partijen naar de **notaris** worden gestuurd, de notaris zal dus vóór het opmaken van de koopovereenkomst bekend moeten zijn bij uw makelaar.

Enige tijd voor de overdracht krijgt u een uitnodiging van de notaris om de transportakte te komen ondertekenen. Voor de ondertekening bij de notaris is er een inspectie van de woning en worden de meterstanden opgenomen. Deze inspectie wordt door Heemskerk Makelaardij begeleid. U dient echter zelf de nutsbedrijven in te lichten. Na ondertekening van de transportakte bent u de trotse eigenaar van de **nieuwe woning!**

*De **koopovereenkomst** is vastgesteld door de Nederlandse Vereniging van Makelaars in onroerende goederen en vastgoeddeskundigen (NVM), de Consumentenbond en de Vereniging Eigen Huis.

WONING HYPOTHEEK CENTRUM

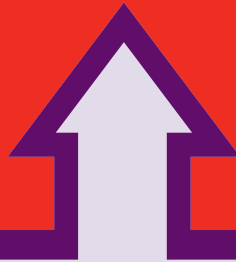

Het financiële startpunt



...voor onbezorgd
woonplezier.

Een droomhuis zonder financiële zorgen begint bij het WoningHypotheekCentrum. Gedegen en onafhankelijk hypotheekadvies. Deskundig en discreet met de keuze uit verschillende betrouwbare hypotheekproducten. Scherpe rentes, goede condities en een klantgerichte aanpak.

WoningHypotheekCentrum, het financiële startpunt!

Tel. 0252 - 374189
www.woninghypotheekcentrum.nl

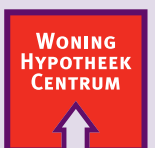

Het financiële startpunt