

HEEMSKERK

makelaardij

hypotheken | verzekeringen | investeringen

NOORDWIJKERHOUT

DELFWEG 30 + 30A



HEEMSKERK

makelaardij

hypotheken | verzekeringen | investeringen



NOORDWIJKERHOUT

Vraagprijs: € 495.000,- K.K.

DELFWEG 30 + 30A

UNIEK WOON- WERKOBJECT: Op een zichtlocatie langs de druk bereden Delfweg bevindt zich deze circa 195 m² bedrijfsruimte plus 355 m² woonruimte (bedrijfswoning). Het geheel is voorzien van een fors buitenterrein ten behoeve van laden & lossen alsmede parkeren (kaveloppervlakte 535 m²). De opvallend markante voorgevel van dit unieke object geeft een rijke uitstraling aan het geheel!

Bedrijfsruimte

De bedrijfsruimte kent een oppervlakte van in totaal 195 m² en is middels een drietal elektrisch bedienbare overheaddeuren bereikbaar. De ruimte is voorzien van een toilet en is ingedeeld in een aantal ruimtes. Door het prima voorterrein en de drie overheaddeuren zijn de laad- en losmogelijkheden ronduit goed te noemen. Daarnaast is er ook nog voldoende ruimte op het buitenterrein om meerdere auto's te parkeren.

Woongedeelte

Conform het bestemmingsplan is er één bedrijfswoning op het perceel toegestaan. Mede door de zeer royale oppervlakte van het woongedeelte (circa 355 m²), het grote aantal kamers, de aanwezigheid van meerdere woonkamers, twee keukens en drie badkamers is het pand voor een bijzonder groot aantal personen bewoonbaar. In de praktijk is het pand de laatste decennia in twee delen bewoond geweest, t.w. de bovenwoning en de aangrenzende woning.

Bovenwoning

De woning boven de bedrijfsruimte maakt een verzorgde indruk en is voorzien van een tweetal slaapkamers, een royale lichte woonkamer met complete open keuken en aansluitend nog een heerlijke eetkamer. Veder beschikt deze woning nog over een badkamer, apart toilet, behoorlijk veel bergruimte, een inloopkast en een balkon aan de voor-, zij- en achterkant. Middels een vlizotrap is de niet bevloerde zolderruimte (met een nokhoogte van 2,8 meter) bereikbaar waardoor het tot de mogelijkheden behoort om nog meer woonruimte toe te voegen.

Aangrenzende woning

Deze woning biedt eveneens veel ruimte, is prima bewoonbaar maar qua afwerking wel gedateerd. Door de ligging met het vrije uitzicht over de bollenvelden, de markante voorgevel en de royale bouwhoogte biedt ook dit gedeelte van het object vele mogelijkheden. De aangrenzende woning beschikt op de begane grond over een woonkamer (met prachtig uitzicht), een open keuken, een toilet, een grote tussenruimte en een slaapkamer met naastgelegen doucheruimte. Vanuit de slaapkamer op de begane grond is ook het terras aan de achterzijde (zuid-west) toegankelijk. Op de eerste verdieping zijn een

Deze brochure is met zorg samengesteld, echter er kunnen geen rechten aan worden ontleend.

Tel. 0252-375736 Wildlaan 3 te Noordwijkerhout info@heemskermakelaardij.nl

tweetal slaapkamers en een kleine werkkamer aanwezig alsmede een tweede douchegelegenheid. Middels een vaste trap is de ruime zolder (met stahoogte) bereikbaar.

Bestemming

De bestemming ter plaatse van dit unieke woon- werkobject betreft 'Bedrijf'. Dit betekent dat bedrijven tot en met categorie 3.1 uit de 'Staat van Bedrijfsactiviteiten Algemeen' zich hier mag vestigen waarbij de woonruimte als bedrijfswoning in gebruik genomen mag worden. Ter informatie is het bestemmingsplan alsmede de 'Staat van Bedrijfsactiviteiten Algemeen' als bijlagen bij deze brochure gevoegd.

Overdrachtsbelasting

Met betrekking tot de overdrachtsbelasting, die verschuldigd is bij de aankoop van dit object, wordt door de belastingdienst via haar website het volgende aangegeven;

Koopt u een bedrijfspand waarin ook een (bedrijfs)woning staat? En gaat u zélf voor langere tijd in het woongedeelte wonen? Dan geldt hiervoor het overdrachtsbelastingtarief van 2%, of de startersvrijstelling. Voor de bedrijfsruimte geldt het tarief van 10,4%. Maar is de oppervlakte van de bedrijfsruimte 10% of minder van het pand? Dan geldt voor het hele pand het tarief van 2% of de startersvrijstelling.

Voor meer informatie, raadpleeg de website van de Belastingdienst.

Resumerend

Bent u op zoek naar een centrale locatie waar u wonen en werken kunt combineren en waarbij parkeren en laden & lossen probleemloos gaat? Dan vormt dit unieke object op slechts 600 meter van de N206 en gelegen langs de druk bereden verbindingsweg naar Lisse een absolute kans! De markante uitstraling van het object en het heerlijk vrije uitzicht aan de voorzijde maakt het plaatje vervolgens af!

Bijzonderheden

- * De bovengelegen woonruimte is in eigentijdse staat, echter het aangrenzende gedeelte van de woonruimte dient aangepast te worden aan de eisen van de tijd.
- * het perceel is 535 m², waarvan het onbebouwde gedeelte volledig aan de voorzijde is gelegen. Dit onbebouwde gedeelte is circa 185 m² groot.
- * Vanaf het perceel heeft u een direct aansluiting op de Delfweg richting Lisse dan wel richting de N206.
- * Als beperking op de bedrijfsbestemming geldt dat het op deze locatie niet is toegestaan om een verkooppunt voor motorbrandstoffen te vestigen. Eveneens is het niet toegestaan om motorbrandstoffen op te slaan op deze locatie of op welke manier dan ook te verhandelen.
- * Het object is gelegen aan de rand van het bedrijventerrein 'Delfweg E.O.'

HEEMSKERK

makelaardij

hypotheken | verzekeringen | investeringen



NOORDWIJKERHOUT

Vraagprijs: € 495.000,- K.K.

DELFWEG 30 + 30A

UNIEK WOON- WERKOBJECT: Op een zichtlocatie langs de druk bereden Delfweg bevindt zich deze circa 195 m² bedrijfsruimte plus 355 m² woonruimte (bedrijfswoning). Het geheel is voorzien van een fors buitenterrein ten behoeve van laden & lossen alsmede parkeren (kaveloppervlakte 535 m²). De opvallend markante voorgevel van dit unieke object geeft een rijke uitstraling aan het geheel!

Vraagprijs	€ 495.000,- K.K.
Bouwjaar	ca. 1900
Perceeloppervlakte	535 m ²
Inhoud	ca. 1947 m ³
Voorzien woonruimte	Ja
Woonsituatie	Inpandig
Woonoppervlakte	ca. 355 m ²

HEEMSKERK

makelaardij

hypotheken | verzekeringen | investeringen



HEEMSKERK

makelaardij

hypotheken | verzekeringen | investeringen



HEEMSKERK

makelaardij

hypotheken | verzekeringen | investeringen



HEEMSKERK

makelaardij

hypotheken | verzekeringen | investeringen



HEEMSKERK

makelaardij

hypotheken | verzekeringen | investeringen

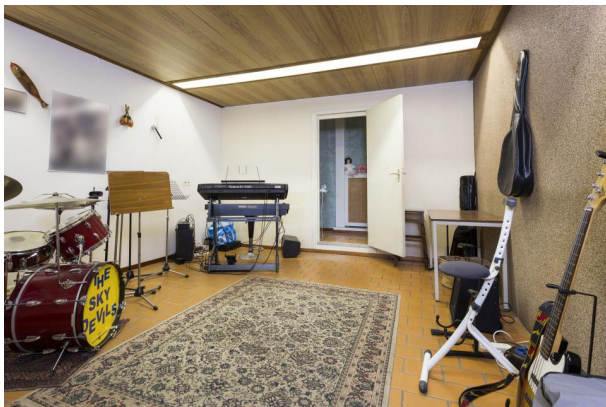

HEEMSKERK

makelaardij

hypotheken | verzekeringen | investeringen



HEEMSKERK

makelaardij

hypotheken | verzekeringen | investeringen



HEEMSKERK

makelaardij

hypotheken | verzekeringen | investeringen



HEEMSKERK

makelaardij

hypotheken | verzekeringen | investeringen



KADASTRAAL PLAN

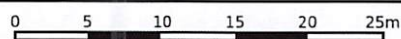

12345	Deze kaart is noordgericht	Schaal 1: 500	
Perceelnummer			
25	Huisnummer	Kadastrale gemeente Noordwijkerhout	
—	Vastgestelde kadastrale grens	Sectie B	
—	Voorlopige kadastrale grens	Perceel 4216	
—	Administratieve kadastrale grens		
—	Bebouwing		

Voor een eensluitend uittreksel, geleverd op 7 februari 2025
De bewaarder van het kadaster en de openbare registers

Aan dit uittreksel kunnen geen betrouwbare maten worden ontleend.
De Dienst voor het kadaster en de openbare registers behoudt zich de intellectuele eigendomsrechten voor, waaronder het auteursrecht en het databankenrecht.

KOPIE PLATTEGRONDEN



Branchebrede meetinstructie

■ Gebruiksoppervlakte wonen	355 m ²
■ Overige in pandige ruimte	196 m ²
■ Gebouwwgebonden buitenruimte	35 m ²
■ Externe bergruimte	0 m ²

Begane grond, Delfweg 30 + 30A te Noordwijkerhout

De plattegronden zijn ter indicatie en geproduceerd voor promotionele doeleinden.

Aan de plattegronden kunnen geen rechten worden ontleend. © topr.nl



1^e Verdieping, Delfweg 30 + 30A te Noordwijkerhout

De plattegronden zijn ter indicatie en geproduceerd voor promotionele doeleinden.
Aan de plattegronden kunnen geen rechten worden ontleend. © topr.nl

Branchebrede meetinstructie



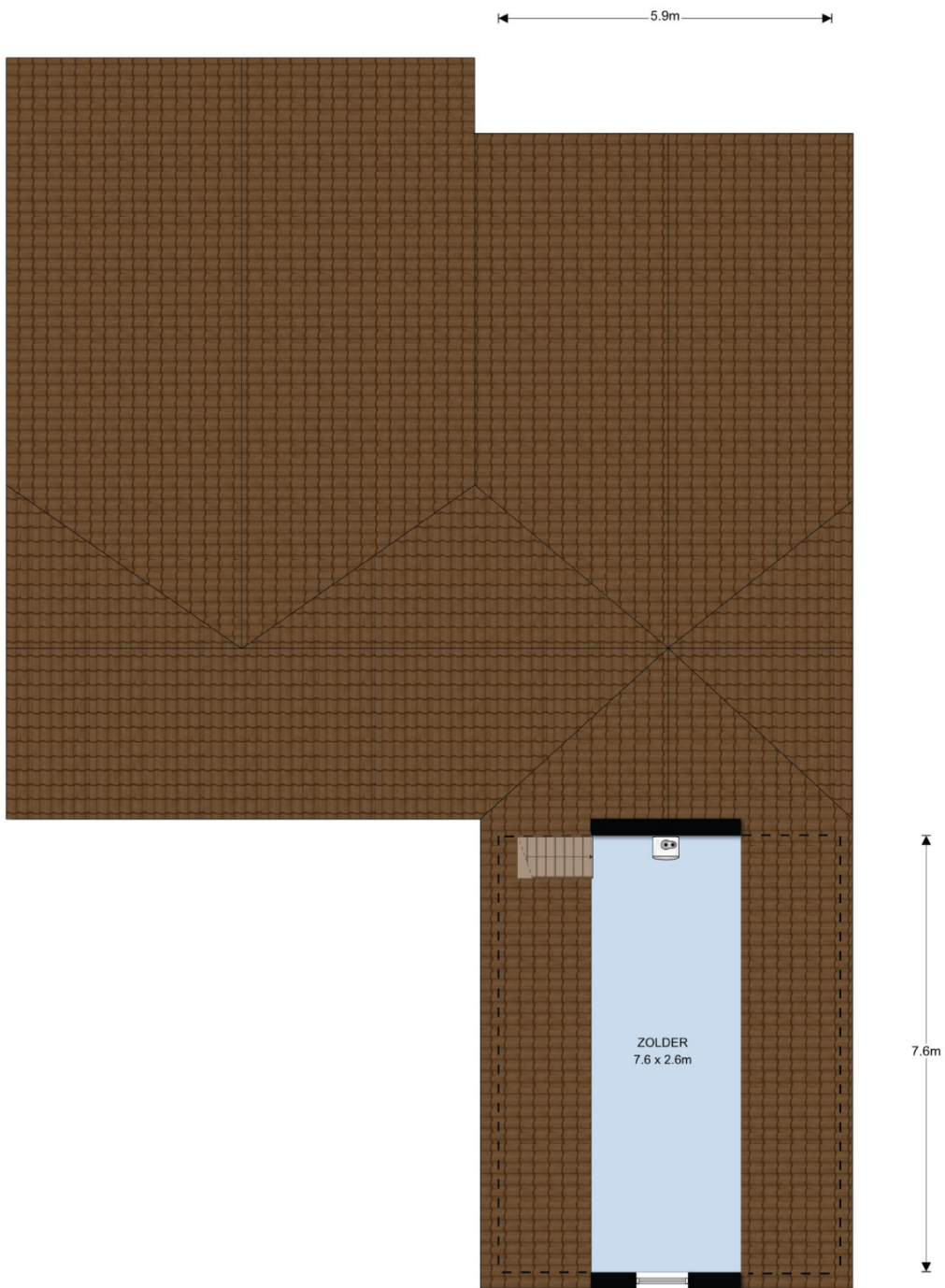

■ Gebruiksoppervlakte wonen	355 m ²
■ Overige in pandige ruimte	196 m ²
■ Gebouwwgebonden buitenruimte	35 m ²
■ Externe bergruimte	0 m ²



Zolder, Delfweg 30 + 30A te Noordwijkerhout

De plattegronden zijn ter indicatie en geproduceerd voor promotionele doeleinden.
Aan de plattegronden kunnen geen rechten worden ontleend. © topr.nl

Branchebrede meetinstructie

	Gebruiksoppervlakte wonen	355 m ²
	Overige inpandige ruimte	196 m ²
	Gebouwgebonden buitenruimte	35 m ²
	Externe bergruimte	0 m ²

BESTEMMINGSPLAN

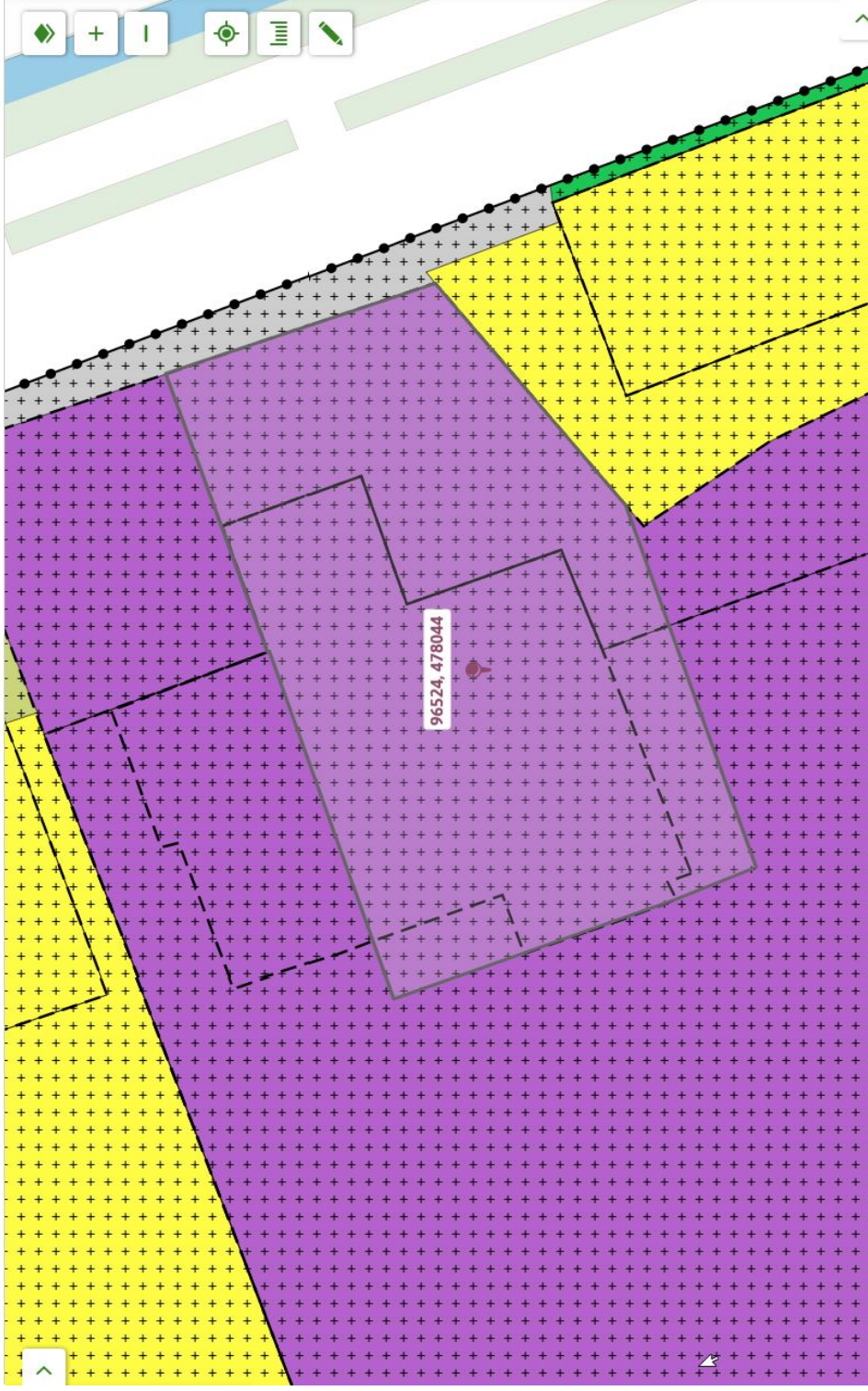

Bedrijventerrein Delfweg e.o.

Bestemmingsplan Gemeente Noordwijkerhout
meer kenmerken ▾

onherroepelijk 27-11-2013 - geheel onherroepelijk in werking

Plekinfo Regels Bijlagen bij regels Bijlagen bij toelichting Gerelateer

Overig

Bestemmingsvlakken (2)

Waarde - Archeologie 1 >

Bedrijf >

Bouwvlakken (1)

bouwvlak >

Funciteaanduidingen (2)

bedrijf tot en met categorie 3.1 >

bedrijfswoning >

hoofdstuk 2 BESTEMMINGSREGELS

- **artikel 4 Bedrijf**

- **4.1 Bestemmingsomschrijving**

De voor 'Bedrijf' aangewezen gronden zijn bestemd voor:

- a. ter plaatse van de aanduiding 'bedrijf tot en met categorie': bedrijvigheid tot en met de categorie zoals aangeduid; uit de als bijlage 1 opgenomen [Staat van Bedrijfsactiviteiten Algemeen](#); dan wel bedrijvigheid die niet in die categorieën is genoemd, maar die gezien de aard, omvang en invloed op de omgeving daarmee gelijk te stellen is;
- b. ter plaatse van de aanduiding 'bedrijfswoning' tevens maximaal één bedrijfswoning per aanduidingsvlak;
- c. bedrijfsgebonden kantoren, met een maximum van 50% b.v.o. en een maximaal oppervlak van 3.000 m²;

en tevens voor:

- d. ter plaatse van de aanduiding 'specifieke vorm van bedrijf - kunststofverwerkend bedrijf': een kunststofverwerkend bedrijf;
- e. ter plaatse van de aanduiding 'specifieke vorm van bedrijf - metaalbewerkingsbedrijf': een metaalver- en -bewerkingsbedrijf;
- f. ter plaatse van de aanduiding 'specifieke vorm van bedrijf - transportbedrijf': een transportbedrijf;
- g. ter plaatse van de aanduiding 'opslag': opslag van landbouwbestrijdingsmiddelen;

met bijbehorende:

- h. voorzieningen zoals groen, water, erven, paden, ontsluitingen en parkeervoorzieningen.

- **4.2 Bouwregels**

Op de in lid 4.1 bedoelde gronden gelden de volgende bouwregels:

- **4.2.1 Bedrijfsgebouwen**

- a. bedrijfsgebouwen mogen uitsluitend worden gebouwd binnen het bouwvlak;
- b. het bebouwingspercentage mag per bouwperceel niet meer bedragen dan 70%, met dien verstande dat indien in de bestaande situatie een groter percentage van het perceel bebouwd is, dat grotere percentage als ten hoogste toelaatbaar geldt;

- c. de bouwhoogte mag niet meer bedragen dan aangegeven ter plaatse van de aanduiding 'maximale bouwhoogte (m)';
- d. de goot- en bouwhoogte mogen niet meer bedragen dan aangegeven ter plaatse van de aanduiding 'maximale goot- en bouwhoogte (m)';
- e. de afstand van bedrijfsgebouwen tot de zij- en achterste perceelsgrens dient ten minste 3 m te bedragen;
- f. indien bedrijfsgebouwen op een bouwperceel niet aaneen worden gebouwd, geldt een onderlinge afstand van ten minste 3 m;
- g. bedrijfsgebouwen dienen, voor zover georiënteerd op de openbaar toegankelijke weg, in de naar de openbaar toegankelijke weg toegekeerde bouwgrens of bouwgrenzen te worden gesitueerd.

▪ 4.2.2 Bedrijfswoningen

- a. bedrijfswoningen mogen uitsluitend worden gebouwd binnen het bouwvlak, ter plaatse van de aanduiding 'bedrijfswoning';
- b. de inhoud van een bedrijfswoning en de daarbij behorende aan- en uitbouwen mag maximaal 750 m³ bedragen;
- c. aan- en uitbouwen en bijgebouwen mogen uitsluitend worden gebouwd binnen het aanduidingsvlak, maar uitsluitend op het achtererfgebied;
- d. het gezamenlijke grondoppervlak aan aan- en uitbouwen en bijgebouwen bedraagt per bedrijfswoning maximaal 50% van het achtererfgebied tot een maximum van 60 m², met dien verstande dat een aaneengesloten oppervlakte van minimaal 25 m² onbebouwd en onoverdekt dient te blijven;
- e. voor aan- en uitbouwen geldt dat:
 - 1. de diepte, gemeten vanuit de achtergevel van de bedrijfswoning, maximaal 2,5 m mag bedragen; zie onderstaande afbeelding;
 - 2. de breedte, gemeten vanuit de zijgevel van de bedrijfswoning, maximaal 3 m mag bedragen; zie onderstaande afbeelding;

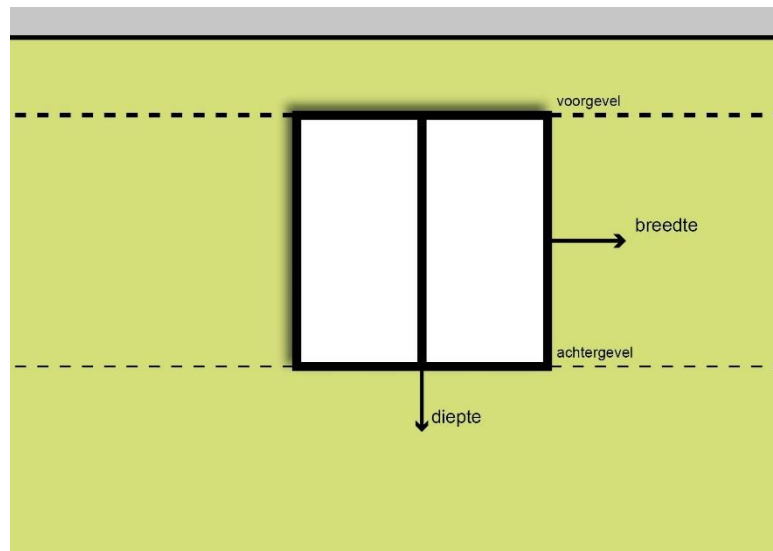

3. de goothoogte maximaal 3 m mag bedragen;
4. de bouwhoogte maximaal 4,5 m mag bedragen;
5. bestaande dakterrassen op aan- en uitbouwen zijn toegestaan;

voor bijgebouwen geldt dat:

1. de goothoogte maximaal 2,5 m mag bedragen;
2. de bouwhoogte maximaal 4 m mag bedragen;
3. dakterrassen op overkappingen en bijgebouwen niet zijn toegestaan.

▪ 4.2.3 Bouwwerken, geen gebouwen zijnde

- a. bouwwerken, geen gebouwen zijnde, mogen worden gebouwd zowel binnen als buiten het bouwvlak;
- b. de bouwhoogte mag niet meer bedragen dan:
 1. van erf- en terreinafscheidingen op het voorerf: 1 m;
 2. van erf- en terreinafscheidingen op het achtererf: 2 m;
 3. van vlaggenmasten, lantarenpalen en lichtmasten: 6 m;
 4. van overige bouwwerken, geen gebouwen zijnde op het voorerf: 1 m;
 5. van overige bouwwerken, geen gebouwen zijnde op het achtererf: 3 m.

○ 4.3 Afwijken van de bouwregels

▪ 4.3.1 Uitbreiding bedrijfsbebouwing

Burgemeester en wethouders kunnen bij omgevingsvergunning afwijken van het bepaalde in lid 4.2.1 onder a voor het bouwen van bedrijfsbebouwing aan de bestaande bedrijfswoning maar

buiten het bouwvlak, voor de voorgevelrooilijn van de bedrijfswoning, indien:

1. sprake is van (bedrijfsgebonden) kantoorruimte of een daarmee te vergelijken representatief bedrijfsgebouw, zoals een showroom of een ontvangstruimte;
2. de hoogte van de betreffende bebouwing niet meer bedraagt dan de ter plaatse geldende goot- en bouwhoogte;
3. de betreffende bebouwing functioneel verbonden is en zal blijven met de bedrijfswoning waar vanuit wordt aangebouwd;
4. er een vrije ruimte van minimaal 15 meter aan de voorzijde van de nieuwe bedrijfsbebouwing overblijft en er voldoende parkeer- en manoeuvreerruimte overblijft voor de bedrijfsactiviteiten ter plaatse.

▪ **4.3.2 Voorwaarden bij afwijken**

De afwijkingsmogelijkheid zoals genoemd in lid 4.3.1 kan slechts worden toegepast indien:

- a. de geluidsbelasting op de gevel van geluidsgevoelige gebouwen niet hoger zal zijn dan de daarvoor geldende grenswaarde uit de Wet geluidhinder of de vastgestelde hogere grenswaarde;
- b. geen onevenredige aantasting plaatsvindt van:
 1. de kwaliteit van de openbare ruimte, zoals een samenhangend straat- en bebouwingsbeeld;
 2. de verkeersveiligheid;
 3. de sociale veiligheid;
 4. het aantal parkeervoorzieningen;
 5. de functionele en ruimtelijke structuur, zoals aansluiting op (structurele) groenelementen en waterelementen;
 6. de bebouwingsmogelijkheden, gebruiksmogelijkheden en/of bezonning van de aangrenzende gronden en bouwwerken;
 7. het milieu;
 8. de verkeersaantrekkende werking in overeenstemming is met de functie en vormgeving van de wegen in de nabije omgeving;
 9. op een goede wijze in de parkeerbehoefte wordt voorzien.

○ **4.4 Specifieke gebruiksregels**

Met betrekking tot het gebruik gelden de volgende regels:

▪ **4.4.1 Toegestane en niet-toegestane activiteiten**

- a. Bevi-inrichtingen zijn niet toegestaan;
- b. detailhandelsbedrijven zijn niet toegestaan;
- c. perifere detailhandelsbedrijven zijn niet toegestaan;

- d. zelfstandige kantoren zijn niet toegestaan;
- e. opslag van meer dan 10.000 kg consumentenvuurwerk is niet toegestaan;
- f. Wgh-inrichtingen zijn niet toegestaan;
- g. activiteiten uit kolom 1 van bijlagen C en D van het Besluit milieueffectrapportage 1994 zijn niet toegestaan in de gevallen, zoals genoemd in kolom 2 van de desbetreffende bijlage;
- h. buitenopslag van goederen en objecten voor de voorgevelrooilijn is niet toegestaan;
- i. buitenopslag van goederen en objecten achter de voorgevelrooilijn is alleen toegestaan mits de totale stapelhoogte niet meer bedraagt dan 5 m en niet hindert in parkeer en manoeuvreerruimte;
- j. handel en verkoop in goederen en diensten via internet is uitsluitend toegestaan:
 1. in goederen, die ter plaatse worden vervaardigd, verwerkt of bewerkt, en mits dit een ondergeschikt deel van de bedrijfsvoering is;
 2. er geen sprake is van winkel- of uitstillingsruimte van goederen ten behoeve van de beroepsactiviteit.

- **4.4.2 Parkeren**

Bij het oprichten van gebouwen of het veranderen in gebruik dient de inrichting van elk perceel zodanig te zijn dat voldoende ruimte aanwezig is om zowel het parkeren als het eventueel laden en lossen op eigen terrein te kunnen afwikkelen. Op eigen terrein dient voorzien te zijn in voldoende parkeeraccommodatie, waarbij de in de ASVV 2012 genoemde normen als uitgangspunt gelden.

- **4.5 Afwijken van de gebruiksregels**

- **4.5.1 Andere milieucategorie**

Burgemeester en wethouders kunnen bij omgevingsvergunning afwijken van het bepaalde in:

- a. lid 4.1 onder a, voor het toelaten van bedrijven uit ten hoogste één categorie hoger dan in lid 4.1 onder a is toegestaan, voor zover het betreffende bedrijf naar aard en invloed op de omgeving (gelet op de specifieke werkwijze of bijzondere verschijningsvorm) geacht kan worden te behoren tot de categorieën, zoals in lid 4.1 onder a genoemd;
- b. lid 4.1 onder a, voor het toelaten van bedrijven die niet in de [Staat van Bedrijfsactiviteiten Algemeen](#) zijn genoemd, voor zover het betreffende bedrijf naar aard en invloed op de omgeving geacht kan worden te behoren tot de categorieën, zoals in lid 4.1 onder a genoemd.

▪ **4.5.2 Voorwaarden bij afwijken**

De afwijkingsmogelijkheid zoals genoemd in lid 4.5.1 kan slechts worden toegepast indien:

- a. de geluidsbelasting op de gevel van de geluidsgevoelige gebouwen niet hoger zal zijn dan de daarvoor geldende grenswaarde uit de Wet geluidhinder of de vastgestelde hogere grenswaarde;
- b. geen onevenredige aantasting plaatsvindt van:
 1. de kwaliteit van de openbare ruimte, zoals een samenhangend straat- en bebouwingsbeeld;
 2. de verkeersveiligheid;
 3. de sociale veiligheid;
 4. het gewenste voorzieningenniveau;
 5. de functionele en ruimtelijke structuur, zoals aansluiting op (structurele) groenelementen en waterelementen;
 6. de bebouwingmogelijkheden, gebruiksmogelijkheden en/of bezonning van de aangrenzende gronden en bouwwerken;
 7. het milieu;
 8. de verkeersaantrekkende werking in overeenstemming is met de functie en vormgeving van de wegen in de nabije omgeving;
 9. voorzien wordt in de (extra) parkeerbehoefte.

Toelichting op de Staat van bedrijfsactiviteiten

Inleiding

Een goede milieuhygiënische kwaliteit in gebieden kan worden gerealiseerd door een juiste afstemming van de situering van bedrijven en milieugevoelige functies (zoals woningen). Om dit te bereiken kunnen globaal bezien twee wegen worden bewandeld:

- beïnvloeding door middel van ruimtelijke ordening;
- het nemen van maatregelen op het milieuhygiënische vlak.

De ruimtelijke ordening fungeert daarbij als het beleidskader en vormt een "grove zeef", waarbij getracht wordt de juiste functie op de juiste plaats te situeren. Bij de ruimtelijke ordening zijn het aanhouden van afstand tussen bron en gevoelig object (zoning) en functietoedeling de belangrijkste middelen.

Milieuhygiënische maatregelen zorgen er vervolgens voor dat, zonodig, voor de inrichting maatregelen worden getroffen ter voorkoming of beperking van hinder in het omliggende gebied.

Bij de regeling in het bestemmingsplan wordt gebruik gemaakt van een "Staat van bedrijfsactiviteiten", gebaseerd op de publicatie "Bedrijven en milieuzonering" van de Vereniging van Nederlandse Gemeenten (VNG, publicatie editie 2009). Door het koppelen van soorten bedrijven aan richtafstanden met betrekking tot aan te houden afstanden tussen bedrijven en milieugevoelige objecten biedt de staat een (aanvullend) instrument voor ruimtelijk-orderingsbeleid bij bestemmingsplannen.

Hierna wordt een korte toelichting gegeven op de Staat van bedrijfsactiviteiten. Voor een uitgebreide toelichting wordt verwezen naar de eerdergenoemde publicatie "Bedrijven en milieuzonering" van de VNG.

Staat van bedrijfsactiviteiten

De Staat van bedrijfsactiviteiten **geeft slechts inzicht in milieu-planologische aspecten per bedrijfstype** en een specifieke bedrijfssituatie. Voor de onderscheiden bedrijfstypen, gerangschikt volgens de Standaard Bedrijfs Indeling (SBI-lijst) van het CBS, zijn per bedrijfstype voor elk van de aspecten geur, stof, geluid en gevaar de richtafstanden aangegeven die in de meeste gevallen kunnen worden aangehouden tussen een bedrijf, bedrijven c.q. bedrijfsactiviteiten (de milieubelastende activiteiten, opslagen en installaties) en een rustige woonwijk. Bij het aanhouden van de richtafstanden tussen de bedrijven/bedrijfsactiviteiten en milieugevoelige objecten (woningen) kan hinder en schade aan mensen binnen aanvaardbare normen worden gehouden. Onder bedrijven worden in dit verband ook begrepen landbouw- en recreatiebedrijven en milieubelastende vormen van publieke dienstverlening en openbare instellingen. Onder milieugevoelige objecten vallen ook ziekenhuizen scholen en terreinen voor verblijfsrecreatie.

Voor wat betreft de milieucomponenten zijn "afstanden" bepaald ten aanzien van:

- geur;
- stof;
- geluid;
- gevaar.

Richtafstanden voor geur, stof, geluid en gevaar

De in lijst 1 en 2 vermelden richtafstanden voor de vier ruimtelijk relevante milieuaspecten geur, stof, geluid en gevaar. Bij het bepalen van de richtafstanden zijn de volgende uitgangspunten gehanteerd::

- het betreft "gemiddelde" nieuwe bedrijven met voor nieuwe bedrijven gangbare voorzieningen binnen het gedefinieerde bedrijfstype;
- het referentiegebied betreft woningen in een "rustige woonwijk" en een "rustig buitengebied";
- de opgenomen richtafstanden bieden in beginsel ruimte voor normale groei van de bedrijfsactiviteiten;

Wijze van meten richtafstanden

De richtafstanden gelden enerzijds de grens van de bestemming of perceel die bedrijven/bedrijfsactiviteiten en/of andere milieubelastende functies toelaat en anderzijds de uiterste situering van de gevel van het milieugevoelig object zoals een woning of een andere milieugevoelige functie die volgens het bestemmingsplan of via vergunningvrij bouwen (bijvoorbeeld voor een uitbreiding van de woning) mogelijk is. De gegeven afstanden zijn richtafstanden en geen harde afstandsnormen. Geringe afwijkingen kunnen in de lokale situatie (gemotiveerd) mogelijk zijn.

Bij de onderscheiden bedrijfstypen is bij de beoordeling van de milieu-planologische aspecten uitgegaan van:

- in Nederland aanvaarde normen voor wat betreft de emissies door milieubelastende activiteiten;
- in Nederland voorgeschreven of aanvaarde grens- en richtwaarden voor wat betreft de toelaatbare immissies bij woningen en andere milieugevoelige objecten;
- ervaringen/waarnemingen voor wat betreft de omvang en schadelijkheid van emissies door activiteiten.

Doordat de bedrijfstypen zodanig gedefinieerd/geclusterd zijn dat voor wat betreft de milieubelastingen sprake is van een zekere uniformiteit kan, onder meer door verschillende installaties, processen, (grond)stoffen, producten, productieomvang, terreinindeling, voorzieningen en dergelijke, sprake zijn een zekere variatie. De in de lijst aangegeven afstanden zijn dan ook indicatief. In concrete situaties kan er sprake zijn van afwijkingen van de gehanteerde uitgangspunten voor lijst 1 en 2. Daarbij kan er in concrete situaties sprake zijn van een hogere dan wel een lagere milieubelasting

Kolom met richtafstanden voor geluid

In de kolom met richtafstanden voor geluid is, waar van toepassing, de letter "C" van continu opgenomen om aan te geven dat bij de betreffende activiteiten voor geluid meestal continu (dag en nacht) in bedrijf zijn. Voor bedrijven die in belangrijke mate

geluidhinder kunnen veroorzaken in de zin van de Wet geluidhinder art 4.2 van het Inrichtingen- en vergunningenbesluit milieubeheer is de letter "Z" opgenomen.

Kolom met richtafstanden voor gevaar

Het betreft hier over het algemeen alle gevaarsaspecten met inbegrip van brandgevaar en explosiegevaar. De letter "R" is opgenomen voor activiteiten die onder de werking van het Besluit externe veiligheid inrichtingen (Bevi) vallen of gaan vallen. Voor deze activiteiten die altijd te worden nagegaan of het Bevi van toepassing is en dient zonodig te worden getoetst aan de in het Bevi opgenomen vaste afstanden voor het plaatsgebonden risico. Daarnaast geldt ook nog de verantwoordingsplicht voor het groepsrisico in het invloedsgebied rondom deze inrichtingen. Nieuwvestiging van een Bevi-inrichting is slechts mogelijk nadat een "afweging op maat" heeft plaatsgevonden, waarbij is bezien wat de gevolgen zijn voor de bouw- en gebruiksmogelijkheden in de omgeving van de vestiging. De letter "V" is opgenomen voor activiteiten waarop het Vuurwerkbesluit van toepassing is.

Grootste afstand en milieucategorie

Per bedrijfsactiviteit is voor elke milieucomponent een afstand aangegeven, die vanwege die milieucomponent tot een milieugevoelig object in beginsel moet worden aangehouden. De grootste daarvan vormt de indicatie voor de aan te houden afstand van de bedrijfsactiviteit tot een milieugevoelig object. Deze grootste afstand is daarom in de Staat van bedrijfsactiviteiten opgenomen in de kolom "afstand". De in deze kolom gegeven afstandsmaten bepalen tezamen met de indices de milieucategorie van een bedrijfsactiviteit; deze categorieën staan vermeld in de kolom "cat". Er zijn zes milieucategorieën; per milieucategorie gelden de volgende afstanden:

Kolom milieucategorie

Bij de bepaling van de richtafstanden is uitgegaan van "gemiddelde moderne activiteiten met gebruikelijke productieprocessen en voorzieningen. In deze kolom is de letter "D" opgenomen indien er sprake is van een grote variatie in productieprocessen, waardoor er sprake kan zijn van een grote variatie in milieubelasting. In die gevallen dient dat per casus te worden bekeken.

Milieucategorie	Aan te houden richtafstand tot omgevingstype rustige woonwijk en rustig buitengebied
1	0 - 10 m
2	30 m
3.1	50 m
3.2	100 m
4.1	200 m
4.2	300 m
5.1	500 m
5.2	700 m
5.3	1.000 m
6	1.500 m

Tevens zijn indices opgenomen voor verkeer, visueel, bodem en lucht, waarbij voor:

- index 1 sprake is van potentieel geen of geringe emissie of hinder;
- index 2 sprake is van aanzienlijke emissie of hinder;
- index 3 sprake is van potentieel ernstige emissie of hinder.

Index voor verkeersaantrekkende werking

In de kolom is onderscheid gemaakt tussen goederenvervoer (G) en personenvervoer (P). De index is van belang in relatie tot de gekozen verkeersontsluiting. Daar waar de verkeersontsluiting slecht is zijn activiteiten met een relatief grote verkeersaantrekkende werking niet gewenst.

Visuele hinder

De index voor visuele hinder is een indicator voor de (visuele) inpasbaarheid van activiteiten. Hoe kolossale industriële bouwwerken hebben een index gelijk aan 3; een klein kantoorgebouw een index gelijk aan 1. De bepaling van de index is

subjectief en niet eenduidig. Door aankleding of afscherming kunnen "lelijke" installaties worden gemaskeerd. De index heeft dan ook vooral een signaalfunctie.

Bodemverontreiniging

De index voor bodem kan een hulpmiddel zijn bij de selectie van toelaatbare inrichtingen op gevoelige gebieden zoals bodembeschermingsgebieden. In de kolom is de letter "B" opgenomen indien een activiteit een verhoogde kans geeft op bodemverontreiniging bijvoorbeeld bij calamiteiten, incidenten of "sluimerende" lekkages.

Luchtverontreiniging

De uitstoot van schadelijke stoffen naar de lucht is niet te vertalen in een richtafstand die bij voorkeur tot milieugevoelige objecten in acht genomen zou moeten worden. Toch kan de uitstoot van schadelijke stoffen naar de lucht planologisch relevant zijn, zoals ingeval van geëmitteerde stoffen op gevoelige bodems, gewassen en flora, zoals ingeval van neerslag verzurende stoffen op natuurgebieden en de neerslag van ware metalen op groenten. Bij activiteiten waar dit mogelijk relevant is, is de letter "L" van luchtverontreiniging opgenomen.

Tabellen

De Staat van bedrijfsactiviteiten uit de publicatie "Bedrijven en milieuzonering" van de VNG bevat twee tabellen.

Tabel 1 van de Staat van bedrijfsactiviteiten bevat de verschillende bedrijfstypen met de SBI-codes, alsmede de bij de bedrijfstypen behorende milieu-planologische kenmerken gerelateerd aan de richtafstand tot het omgevingstype "rustige woonwijk" en "rustig buitengebied"; deze gegevens zijn verwerkt in de hierna volgende Staat van bedrijfsactiviteiten.

De in **tabel 2** van de Staat van bedrijfsactiviteiten van de VNG opgenomen "Opslagen en installaties" zijn niet afzonderlijk in de hierna volgende versie van de Staat vermeld, omdat deze doorgaans reeds tot een andere bedrijfsvoering gerekend worden.

Milieucategorie	Aan te houden richtafstand tot omgevingstype gemengd gebied
1	0 m
2	10 m
3.1	30 m
3.2	50 m
4.1	100 m
4.2	200 m
5.1	300 m
5.2	500 m
5.3	700 m
6	1.000 m

Lijst van afkortingen:

- niet van toepassing of niet relevant
- < kleiner dan
- > groter dan
- = gelijk aan
- cat. categorie
- e.d. en dergelijke
- kl. klasse
- n.e.g. niet elders genoemd
- o.c. opslagcapaciteit
- p.c. productiecapaciteit
- p.o. productieoppervlak
- v.c. verwerkingscapaciteit
- u uur
- d dag
- w week
- t ton
- j jaar
- B bodemverontreiniging
- C continu
- D divers
- L luchtverontreiniging
- Z zonering (op basis van de Wet geluidhinder)
- R risico (Besluit externe veiligheid inrichtingen mogelijk van toepassing)
- V vuurwerkbesluit van toepassing

SBI-CODE	nummer	OMSCHRIJVING	AFSTANDEN IN METERS					CATEGORIE	INDICES				
			GEUR	STOF	GELUID	GEVAAR	GROOTSTE AFSTAND		VERKEER	VISUEEL	BODEM	LUCHT	
01	-	LANDBOUW EN DIENSTVERLENING T.B.V. DE LANDBOUW											
0111, 0113		Akkerbouw en fruitteelt (bedrijfsgebouwen)	10	10	30 C	10	30	2	1 G	1	B	L	
0112	0	Tuinbouw:											
0112	1	- bedrijfsgebouwen	10	10	30 C	10	30	2	1 G	1	B	L	
0112	2	- kassen zonder verwarming	10	10	30 C	10	30	2	1 G	1	B	L	
0112	3	- kassen met gasverwarming	10	10	30 C	10	30	2	1 G	1	B	L	
0112	4	- champignonkwekerijen (algemeen)	30	10	30 C	10	30	2	1 G	1	B		
0112	5	- champignonkwekerijen met mestfermentatie	100	10	30 C	10	100	3.2	1 G	1	B		
0112	6	- bloembollendroog- en prepareerbedrijven	30	10	30 C	10	30	2	1 G	1	B		
0112	7	- witlofkwekerijen (algemeen)	30	10	30 C	10	30	2	1 G				
0121		Fokken en houden van rundvee	100	30	30 C	0	100	3.2	1 G	1			
0122	0	Fokken en houden van overige graasdieren:											
0122	1	- paardenfokkerijen	50	30	30 C	0	50	3.1	1 G	1			
0122	2	- overige graasdieren	50	30	30 C	0	50	3.1	1 G	1			
0123		Fokken en houden van varkens	200	30	50 C	0	200 D	4.1	1 G	1			
0124	0	Fokken en houden van pluimvee:											
0124	1	- legkippen	200	30	50 C	0	200 D	4.1	1 G	1			
0124	2	- opfokkippen en mestkuikens	200	30	50 C	0	200	4.1	1 G	1			
0124	3	- eenden en ganzen	200	50	50 C	0	200	4.1	1 G	1			
0124	4	- overig pluimvee	100	30	50 C	0	100 D	3.2	1 G	1			
0125	0	Fokken en houden van overige dieren:											
0125	1	- nertsen en vossen	200	30	30 C	0	200	4.1	1 G	1			
0125	2	- konijnen	100	30	30 C	0	100	3.2	1 G	1			
0125	3	- huisdieren	30	0	50 C	10	50	3.1	1 G	1			
0125	4	- maden, wormen e.d.	100	0	30 C	10	100	3.2	1 G	1			
0125	5	- bijen	10	0	30 C	10	30	2	1 G	1			
0125	6	- overige dieren	30	10	30 C	0	30 D	2	1 G	1			
014	0	Dienstverlening t.b.v. de landbouw:											
014	1	- algemeen (o.a. loonbedrijven): b.o. > 500 m ²	30	10	50	10	50 D	3.1	2 G	1			
014	2	- algemeen (o.a. loonbedrijven): b.o. <= 500 m ²	30	10	30	10	30	2	1 G	1			
014	3	- plantsoenendiensten en hoveniersbedrijven: b.o. > 500 m ²	30	10	50	10	50	3.1	2 G	1			
014	4	- plantsoenendiensten en hoveniersbedrijven: b.o. <= 500 m ²	30	10	30	10	30	2	1 G	1			
0142		KI-stations	30	10	30 C	0	30	2	1 G	1			

SBI-CODE	nummer	OMSCHRIJVING	AFSTANDEN IN METERS					CATEGORIE	INDICES				
			GEUR	STOF	GELUID	GEVAAR	GROOTSTE AFSTAND		VERKEER	VISUEEL	BODEM	LUCHT	
02	-	BOSBOUW EN DIENSTVERLENING T.B.V. BOSBOUW											
020		Bosbouwbedrijven	10	10	50	0	50	3.1	1 G	1			
05	-	VISSERIJ- EN VISTEELTBEDRIJVEN											
0501.1		Zeevisserijbedrijven	100	0	100 C	50 R	100	3.2	2 G	2			
0501.2		Binnenvisserijbedrijven	50	0	50 C	10	50	3.1	1 G	1			
0502	0	Vis- en schaaldierkwekerijen											
0502	1	- oester-, mossel- en schelpenteeltbedrijven	100	30	50 C	0	100	3.2	1 G	1			
0502	2	- visteeltbedrijven	50	0	50 C	0	50	3.1	1 G	1			
-	-												
10	-	TURFWINNING											
103		Turfwinningbedrijven	50	50	100 C	10	100	3.2	2 G	2			
11	-	AARDOLIE- EN AARDGASWINNING											
111	0	Aardolie- en aardgaswinning:											
111	1	- aardoliewinputten	100	0	200 C	200 R	200	4.1	1 G	2	B	L	
111	2	- aardgaswinning incl. gasbeh.inst.: < 10.000.000 N m3/d	30	0	500 C	200 R	500	5.1	1 G	1	B		
111	3	- aardgaswinning incl. gasbeh.inst.: >= 10.000.000 N m3/d	50	0	700 C Z	200 R	700	5.2	1 G	1	B		
-	-												
14	-	WINNING VAN ZAND, GRIND, KLEI, ZOUT, E.D.											
1421	0	Steen-, grit- en krijtmalerijen (open lucht):											
1421	1	- algemeen	10	100	200	10	200 D	4.1	2 G	1			
1421	2	- steenbrekerijen	10	200	700 Z	10	700	5.2	2 G	2			
144		Zoutwinningbedrijven	50	10	100 C	30	100	3.2	2 G	1	B		
145		Mergel- en overige delfstoffenwinningbedrijven	10	200	500 C	50	500	5.1	3 G	3			
15	-	VERVAARDIGING VAN VOEDINGSMIDDELEN EN DRANKEN											
151	0	Slachterijen en overige vleesverwerking:											
151	1	- slachterijen en pluimveeslachterijen	100	0	100 C	50 R	100 D	3.2	2 G	1			
151	2	- vetsmelterijen	700	0	100 C	30	700	5.2	2 G	2			
151	3	- bewerkingsinrichting van darmen en vleesafval	300	0	100 C	50 R	300	4.2	2 G	2			
151	4	- vleeswaren- en vleesconservenfabrieken: p.o. > 1000 m ²	100	0	100 C	50 R	100	3.2	2 G	2			
151	5	- vleeswaren- en vleesconservenfabrieken: p.o. <= 1000 m ²	50	0	50 C	30	50	3.1	1 G	1			
151	6	- vleeswaren- en vleesconservenfabrieken: p.o. <= 200 m ²	30	0	50	10	50	3.1	1 G	1			
151	7	- loonslachterijen	50	0	50	10	50	3.1	1 G	1			

SBI-CODE	nummer	OMSCHRIJVING	AFSTANDEN IN METERS					CATEGORIE	INDICES				
			GEUR	STOF	GELUID	GEVAAR	GROOTSTE AFSTAND		VERKEER	VISUEEL	BODEM	LUCHT	
151	8	- vervaardiging van snacks en vervaardiging van kant-en-klaar-maaltijden met p.o. < 2.000 m ²	50	0	50		10	50	3.1	2 G	1		
152	0	Visverwerkingsbedrijven:											
152	1	- drogen	700	100	200 C		30	700	5.2	2 G	2		
152	2	- conserveren	200	0	100 C		30	200	4.1	2 G	2		
152	3	- roken	300	0	50 C		0	300	4.2	1 G	2		
152	4	- verwerken anderszins: p.o.> 1000 m ²	300	10	50 C		30	300 D	4.2	2 G	2		
152	5	- verwerken anderszins: p.o. <= 1000 m ²	100	10	50		30	100	3.2	1 G	1		
152	6	- verwerken anderszins: p.o. <= 300 m ²	50	10	30		10	50	3.1	1 G	1		
1531	0	Aardappelprodukten fabrieken:											
1531	1	- vervaardiging van aardappelproducten	300	30	200 C		50 R	300	4.2	2 G	2		
1531	2	- vervaardiging van snacks met p.o. < 2.000 m ²	50	10	50		50 R	50	3.1	1 G	1		
1532, 1533	0	Groente- en fruitconserverfabrieken:											
1532, 1533	1	- jam	50	10	100 C		10	100	3.2	1 G	1		
1532, 1533	2	- groente algemeen	50	10	100 C		10	100	3.2	2 G	2		
1532, 1533	3	- met koolsoorten	100	10	100 C		10	100	3.2	2 G	2		
1532, 1533	4	- met drogerijen	300	10	200 C		30	300	4.2	2 G	2		
1532, 1533	5	- met uienconservering (zoutinleggerij)	300	10	100 C		10	300	4.2	2 G	2		
1541	0	Vervaardiging van ruwe plantaardige en dierlijke oliën en vetten:											
1541	1	- p.c. < 250.000 t/j	200	30	100 C		30 R	200	4.1	3 G	2	B	
1541	2	- p.c. >= 250.000 t/j	300	50	300 C Z		50 R	300	4.2	3 G	3	B	
1542	0	Raffinage van plantaardige en dierlijke oliën en vetten:											
1542	1	- p.c. < 250.000 t/j	200	10	100 C		100 R	200	4.1	3 G	2	B	
1542	2	- p.c. >= 250.000 t/j	300	10	300 C Z		200 R	300	4.2	3 G	3	B	
1543	0	Margarinefabrieken:											
1543	1	- p.c. < 250.000 t/j	100	10	200 C		30 R	200	4.1	3 G	2		
1543	2	- p.c. >= 250.000 t/j	200	10	300 C Z		50 R	300	4.2	3 G	3	B	
1551	0	Zuivelprodukten fabrieken:											
1551	1	- gedroogde produkten, p.c. >= 1,5 t/u	200	100	500 C Z		50 R	500	5.1	3 G	2		
1551	2	- geconcentreerde produkten, verdamp. cap. >=20 t/u	200	30	500 C Z		50 R	500	5.1	3 G	2		
1551	3	- melkprodukten fabrieken v.c. < 55.000 t/j	50	0	100 C		50 R	100	3.2	2 G	1		
1551	4	- melkprodukten fabrieken v.c. >= 55.000 t/j	100	0	300 C Z		50 R	300	4.2	3 G	2		
1551	5	- overige zuivelprodukten fabrieken	50	50	300 C		50 R	300	4.2	3 G	2		

SBI-CODE	nummer	OMSCHRIJVING	AFSTANDEN IN METERS					CATEGORIE	INDICES			
			GEUR	STOF	GELUID	GEVAAR	GROOTSTE AFSTAND		VERKEER	VISUEEL	BODEM	LUCHT
1552	1	Consumptie-ijsfabrieken: p.o. > 200 m ²	50	0	100 C	50 R	100	3.2	2 G	2		
1552	2	- consumptie-ijsfabrieken: p.o. <= 200 m ²	10	0	30	0	30	2	1 G	1		
1561	0	Meelfabrieken:										
1561	1	- p.c. >= 500 t/u	200	100	300 C Z	100 R	300	4.2	2 G	2		
1561	2	- p.c. < 500 t/u	100	50	200 C	50 R	200	4.1	2 G	2		
1561		Grutterswarenfabrieken	50	100	200 C	50	200 D	4.1	2 G	2		
1562	0	Zetmeelfabrieken:										
1562	1	- p.c. < 10 t/u	200	50	200 C	30 R	200	4.1	1 G	2		
1562	2	- p.c. >= 10 t/u	300	100	300 C Z	50 R	300	4.2	2 G	3		
1571	0	Veevoerfabrieken:										
1571	1	- destructiebedrijven	700	30	200 C	50	700 D	5.2	3 G	3		
1571	2	- beender-, veren-, vis-, en vleesmeelfabriek	700	100	100 C	30 R	700 D	5.2	3 G	3		
1571	3	- drogerijen (gras, pulp, groenvoeder, veevoeder) cap. < 10 t/u water	300	100	200 C	30	300	4.2	2 G	2		
1571	4	- drogerijen (gras, pulp, groenvoeder, veevoeder) cap. >= 10 t/u water	700	200	300 C Z	50	700	5.2	3 G	3		
1571	5	- mengvoeder, p.c. < 100 t/u	200	50	200 C	30	200	4.1	3 G	3		
1571	6	- mengvoeder, p.c. >= 100 t/u	300	100	300 C Z	50 R	300	4.2	3 G	3		
1572		Vervaardiging van voer voor huisdieren	200	100	200 C	30	200	4.1	2 G	2		
1581	0	Broodfabrieken, brood- en banketbakkerijen:										
1581	1	- v.c. < 2500 kg meel/week	30	10	30 C	10	30	2	1 G	1		
1581	2	- v.c. >= 2500 kg meel/week	100	30	100 C	30	100	3.2	2 G	2		
1582		Banket, biscuit- en koekfabrieken	100	10	100 C	30	100	3.2	2 G	2		
1583	0	Suikerfabrieken:										
1583	1	- v.c. < 2.500 t/j	500	100	300 C	100 R	500	5.1	2 G	2	B	
1583	2	- v.c. >= 2.500 t/j	1000	200	700 C Z	200 R	1000	5.3	3 G	3	B	
1584	0	Verwerking cacaobonen en vervaardiging chocolade- en suikerwerk:										
1584	1	- Cacao- en chocoladefabrieken: p.o. > 2.000 m ²	500	50	100	50 R	500	5.1	2 G	3		
1584	2	- cacao- en chocoladefabrieken vervaardigen van chocoladewerken met p.o. < 2.000 m ²	100	30	50	30	100	3.2	2 G	2		
1584	3	- cacao- en chocoladefabrieken vervaardigen van chocoladewerken met p.o. <= 200 m ²	30	10	30	10	30	2	1 G	1		
1584	4	- Suikerwerkfabrieken met suiker branden	300	30	50	30 R	300	4.2	2 G	2		
1584	5	- Suikerwerkfabrieken zonder suiker branden: p.o. > 200 m ²	100	30	50	30 R	100	3.2	2 G	2		
1584	6	- suikerwerkfabrieken zonder suiker branden: p.o. <= 200 m ²	30	10	30	10	30	2	1 G	1		
1585		Deegwarenfabrieken	50	30	10	10	50	3.1	2 G	2		
1586	0	Koffiebranderijen en theepakkerijen:										
1586	1	- koffiebranderijen	500	30	200 C	10	500 D	5.1	2 G	1		
1586	2	- theepakkerijen	100	10	30	10	100	3.2	2 G	1		

SBI-CODE	nummer	OMSCHRIJVING	AFSTANDEN IN METERS					CATEGORIE	INDICES			
			GEUR	STOF	GELUID	GEVAAR	GROOTSTE AFSTAND		VERKEER	VISUEEL	BODEM	LUCHT
1587		Vervaardiging van azijn, specerijen en kruiden	200	30	50	10	200	4.1	2 G	1		
1589		Vervaardiging van overige voedingsmiddelen	200	30	50	30	200 D	4.1	2 G	2		
1589.1		Bakkerijgrondstoffenfabrieken	200	50	50	50 R	200	4.1	2 G	2		
1589.2	0	Soep- en soeparomafabrieken:										
1589.2	1	- zonder poederdrogen	100	10	50	10	100	3.2	2 G	2		
1589.2	2	- met poederdrogen	300	50	50	50 R	300	4.2	2 G	2		
1589.2		Bakmeel- en puddingpoederfabrieken	200	50	50	30	200	4.1	2 G	2		
1591		Destilleerderijen en likeurstokerijen	300	30	200 C	30	300	4.2	2 G	2		
1592	0	Vervaardiging van ethylalcohol door gisting:										
1592	1	- p.c. < 5.000 t/j	200	30	200 C	30 R	200	4.1	1 G	2		
1592	2	- p.c. >= 5.000 t/j	300	50	300 C	50 R	300	4.2	2 G	3	B	
1593 t/m 1595		Vervaardiging van wijn, cider e.d.	10	0	30 C	0	30	2	1 G	1		
1596		Bierbrouwerijen	300	30	100 C	50 R	300	4.2	2 G	2		
1597		Mouderijen	300	50	100 C	30	300	4.2	2 G	2		
1598		Mineraalwater- en frisdrankfabrieken	10	0	100	50 R	100	3.2	3 G	2		
16	-	VERWERKING VAN TABAK										
160		Tabakverwerkende industrie	200	30	50 C	30	200	4.1	2 G	1		
17	-	VERVAARDIGING VAN TEXTIEL										
171		Bewerken en spinnen van textielvezels	10	50	100	30	100	3.2	2 G	1		
172	0	Weven van textiel:										
172	1	- aantal weefgetouwen < 50	10	10	100	0	100	3.2	2 G	1		
172	2	- aantal weefgetouwen >= 50	10	30	300 Z	50	300	4.2	3 G	2		
173		Textielveredelingsbedrijven	50	0	50	10	50	3.1	2 G	2	B	
174, 175		Vervaardiging van textielwaren	10	0	50	10	50	3.1	1 G	1		
1751		Tapijt-, kokos- en vloermattenfabrieken	100	30	200	10	200	4.1	2 G	2	B	L
176, 177		Vervaardiging van gebreide en gehaakte stoffen en artikelen	0	10	50	10	50	3.1	1 G	2		
18	-	VERVAARDIGING VAN KLEDING; BEREIDEN EN VERVEN VAN BONT										
181		Vervaardiging kleding van leer	30	0	50	0	50	3.1	1 G	1		
182		Vervaardiging van kleding en -toebehoren (excl. van leer)	10	10	30	10	30	2	2 G	2		
183		Bereiden en verven van bont; vervaardiging van artikelen van bont	50	10	10	10	50	3.1	1 G	1	B	L

SBI-CODE	nummer	OMSCHRIJVING	AFSTANDEN IN METERS					CATEGORIE	INDICES				
			GEUR	STOF	GELUID	GEVAAR	GROOTSTE AFSTAND		VERKEER	VISUEEL	BODEM	LUCHT	
19	-	VERVAARDIGING VAN LEER EN LEDERWAREN (EXCL. KLEDING)											
191		Lederfabrieken	300	30	100	10	300	4.2	2 G	2	B	L	
192		Lederwarenfabrieken (excl. kleding en schoeisel)	50	10	30	10	50 D	3.1	2 G	2			
193		Schoenenfabrieken	50	10	50	10	50	3.1	2 G	1			
20	-	HOUTINDUSTRIE EN VERVAARDIGING ARTIKELEN VAN HOUT, RIET, KURK E.D.											
2010.1		Houtzagerijen	0	50	100	50 R	100	3.2	2 G	2			
2010.2	0	Houtconserveringsbedrijven:											
2010.2	1	- met creosootolie	200	30	50	10	200	4.1	2 G	2	B	L	
2010.2	2	- met zoutoplossingen	10	30	50	10	50	3.1	2 G	1	B		
202		Fineer- en plaatmaterialenfabrieken	100	30	100	10	100	3.2	3 G	2	B		
203, 204, 205	0	Timmerwerf fabrieken, vervaardiging overige artikelen van hout	0	30	100	0	100	3.2	2 G	2			
203, 204, 205	1	Timmerwerf fabrieken, vervaardiging overige artikelen van hout, p.o. < 200 m2	0	30	50	0	50	3.1	1 G	1			
205		Kurkwaren-, riet- en vlechtwerf fabrieken	10	10	30	0	30	2	1 G	1			
21	-	VERVAARDIGING VAN PAPIER, KARTON EN PAPIER- EN KARTONWAREN											
2111		Vervaardiging van pulp	200	100	200 C	50 R	200	4.1	3 G	2			
2112	0	Papier- en kartonfabrieken:											
2112	1	- p.c. < 3 t/u	50	30	50 C	30 R	50	3.1	1 G	2			
2112	2	- p.c. 3 - 15 t/u	100	50	200 C Z	50 R	200	4.1	2 G	2			
2112	3	- p.c. >= 15 t/u	200	100	300 C Z	100 R	300	4.2	3 G	2			
212		Papier- en kartonwarenfabrieken	30	30	100 C	30 R	100	3.2	2 G	2			
2121.2	0	Golfkartonfabrieken:											
2121.2	1	- p.c. < 3 t/u	30	30	100 C	30 R	100	3.2	2 G	2			
2121.2	2	- p.c. >= 3 t/u	50	30	200 C Z	30 R	200	4.1	2 G	2			
22	-	UITGEVERIJEN, DRUKKERIJEN EN REPRODUKTIE VAN OPGENOMEN MEDIA											
221		Uitgeverijen (kantoren)	0	0	10	0	10	1	1 P	1			
2221		Drukkerijen van dagbladen	30	0	100 C	10	100	3.2	3 G	2	B	L	
2222		Drukkerijen (vlak- en rotatie-diepdrukkerijen)	30	0	100	10	100	3.2	3 G	2	B		
2222.6		Kleine drukkerijen en kopieerinstallaties	10	0	30	0	30	2	1 P	1	B		
2223	A	Grafische afwerking	0	0	10	0	10	1	1 G	1			
2223	B	Binderijen	30	0	30	0	30	2	2 G	1			

SBI-CODE	nummer	OMSCHRIJVING	AFSTANDEN IN METERS						CATEGORIE	INDICES							
			GEUR	STOF	GELUID	GEVAAR	GROOTSTE AFSTAND	VERKEER		VISUEEL	BODEM	LUCHT					
2225		Overige grafische activiteiten	30	0	30	10	30	D	2	2	G	1	B				
223		Reproductiebedrijven opgenomen media	0	0	10	0	10		1	1	G	1					
23	-	AARDOLIE-/STEENKOOLVERWERK. IND.; BEWERKING SPLIJT-/KWEESTOFFEN															
231		Cokesfabrieken	1000	700	1000	C	Z	100	R	1000	5.3	2	G	3	B	L	
2320.1		Aardolieraffinaderijen	1500	100	1500	C	Z	1500	R	1500	6	3	G	3	B	L	
2320.2	A	Smeeroliën- en vettenfabrieken	50	0	100			30	R	100	3.2	2	G	2	B	L	
2320.2	B	Recyclingbedrijven voor afgewerkte olie	300	0	100			50	R	300	4.2	2	G	2	B	L	
2320.2	C	Aardolieproductenfabrieken n.e.g.	300	0	200			50	R	300	4.2	2	G	2	B	L	
233		Splijt- en kweekstoffenbewerkingsbedrijven	10	10	100			1500		1500	D	6	1	G	2	B	
24	-	VERVAARDIGING VAN CHEMISCHE PRODUCTEN															
2411	0	Vervaardiging van industriële gassen:															
2411	1	- luchtscheidingsinstallatie v.c. >= 10 t/d lucht	10	0	700	C	Z	100	R	700	5.2	3	G	3			
2411	2	- overige gassenfabrieken, niet explosief	100	0	500	C		100	R	500	5.1	3	G	3		L	
2411	3	- overige gassenfabrieken, explosief	100	0	500	C		300	R	500	5.1	3	G	3		L	
2412		Kleur- en verfstoffenfabrieken	200	0	200	C		200	R	200	D	4.1	3	G	3	B	L
2413	0	Anorg. chemische grondstoffenfabrieken:															
2413	1	- niet vallend onder "post-Seveso-richtlijn"	100	30	300	C		300	R	300	D	4.2	2	G	3	B	L
2413	2	- vallend onder "post-Seveso-richtlijn"	300	50	500	C		700	R	700	D	5.2	3	G	3	B	L
2414.1	A0	Organ. chemische grondstoffenfabrieken:															
2414.1	A1	- niet vallend onder "post-Seveso-richtlijn"	300	10	200	C		300	R	300	D	4.2	2	G	3	B	L
2414.1	A2	- vallend onder "post-Seveso-richtlijn"	1000	30	500	C		700	R	1000	D	5.3	2	G	2	B	L
2414.1	B0	Methanolfabrieken:															
2414.1	B1	- p.c. < 100.000 t/j	100	0	200	C		100	R	200	4.1	2	G	2	B		
2414.1	B2	- p.c. >= 100.000 t/j	200	0	300	C	Z	200	R	300	4.2	3	G	3	B		
2414.2	0	Vetzuren en alkanolenfabrieken (niet synth.):															
2414.2	1	- p.c. < 50.000 t/j	300	0	200	C		100	R	300	4.2	2	G	2	B	L	
2414.2	2	- p.c. >= 50.000 t/j	500	0	300	C	Z	200	R	500	5.1	3	G	3	B	L	
2415		Kunstmeststoffenfabrieken	500	300	500	C		500	R	500	5.1	3	G	3	B	L	
2416		Kunstharsenfabrieken e.d.	700	30	300	C		500	R	700	5.2	3	G	3	B	L	
242	0	Landbouwchemicaliënfabrieken:															
242	1	- fabricage	300	50	100	C		1000	R	1000	5.3	3	G	3	B	L	
242	2	- formulering en afvullen	100	10	30	C		500	R	500	D	5.1	2	G	2	B	
243		Verf, lak en vernisfabrieken	300	30	200	C		300	R	300	D	4.2	3	G	2	B	L

SBI-CODE	nummer	OMSCHRIJVING	AFSTANDEN IN METERS					CATEGORIE	INDICES				
			GEUR	STOF	GELUID	GEVAAR	GROOTSTE AFSTAND		VERKEER	VISUEEL	BODEM	LUCHT	
2441	0	Farmaceutische grondstoffenfabrieken:											
2441	1	- p.c. < 1.000 t/j	200	10	200 C	300 R	300	4.2	1 G	2 B			L
2441	2	- p.c. >= 1.000 t/j	300	10	300 C	500 R	500	5.1	2 G	2 B			L
2442	0	Farmaceutische productenfabrieken:											
2442	1	- formulering en afvullen geneesmiddelen	50	10	50	50 R	50	3.1	2 G	1 B			L
2442	2	- verbandmiddelenfabrieken	10	10	30	10	30	2	2 G	1			
2451		Zeep-, was- en reinigingsmiddelenfabrieken	300	100	200 C	100 R	300	4.2	3 G	2 B			
2452		Parfumerie- en cosmeticafabrieken	300	30	50 C	50 R	300	4.2	2 G	2			
2461		Kruit-, vuurwerk-, en springstoffenfabrieken	30	10	50	1000 V	1000	5.3	1 G	2 B			
2462	0	Lijm- en plakmiddelenfabrieken:											
2462	1	- zonder dierlijke grondstoffen	100	10	100	50	100	3.2	3 G	2 B			L
2462	2	- met dierlijke grondstoffen	500	30	100	50	500	5.1	3 G	2 B			
2464		Fotochemische productenfabrieken	50	10	100	50 R	100	3.2	3 G	2 B			L
2466	A	Chemische kantoorbenodigdhedenfabrieken	50	10	50	50 R	50	3.1	3 G	2 B			
2466	B	Overige chemische productenfabrieken n.e.g.	200	30	100 C	200 R	200 D	4.1	2 G	2 B			L
247		Kunstmatige synthetische garen- en vezelfabrieken	300	30	300 C	200 R	300	4.2	3 G	3 B			L
25	-	VERVAARDIGING VAN PRODUKTEN VAN RUBBER EN KUNSTSTOF											
2511		Rubberbandenfabrieken	300	50	300 C	100 R	300	4.2	2 G	2 B			
2512	0	Loopvlakvernieuwingsbedrijven:											
2512	1	- vloeropp. < 100 m2	50	10	30	30	50	3.1	1 G	1			
2512	2	- vloeropp. >= 100 m2	200	50	100	50 R	200	4.1	2 G	2 B			
2513		Rubber-artikelenfabrieken	100	10	50	50 R	100 D	3.2	1 G	2			
252	0	Kunststofverwerkende bedrijven:											
252	1	- zonder fenolharsen	200	50	100	100 R	200	4.1	2 G	2			
252	2	- met fenolharsen	300	50	100	200 R	300	4.2	2 G	2 B			L
252	3	- productie van verpakkingsmateriaal en assemblage van kunststofbouwmaterialen	50	30	50	30	50	3.1	2 G	1			
26	-	VERVAARDIGING VAN GLAS, AARDEWERK, CEMENT-, KALK- EN GIPSPRODUKTEN											
261	0	Glasfabrieken:											
261	1	- glas en glasprodukten, p.c. < 5.000 t/j	30	30	100	30	100	3.2	1 G	1			L
261	2	- glas en glasprodukten, p.c. >= 5.000 t/j	30	100	300 C Z	50 R	300	4.2	2 G	2			L
261	3	- glaswol en glasvezels, p.c.< 5.000 t/j	300	100	100	30	300	4.2	1 G	1			L
261	4	- glaswol en glasvezels, p.c. >= 5.000 t/j	500	200	300 C Z	50 R	500	5.1	2 G	2			L
2615		Glasbewerkingsbedrijven	10	30	50	10	50	3.1	1 G	1			

SBI-CODE	nummer	OMSCHRIJVING	AFSTANDEN IN METERS					CATEGORIE	INDICES				
			GEUR	STOF	GELUID	GEVAAR	GROOTSTE AFSTAND		VERKEER	VISUEEL	BODEM	LUCHT	
262, 263	0	Aardewerkfabrieken:											
262, 263	1	- vermogen elektrische ovens totaal < 40 kW	10	10	30	10	30	2	1	G	1		L
262, 263	2	- vermogen elektrische ovens totaal >= 40 kW	30	50	100	30	100	3.2	2	G	2		L
264	A	Baksteen en baksteenelementenfabrieken	30	200	200	30	200	4.1	2	G	2		L
264	B	Dakpannenfabrieken	50	200	200	100	R 200	4.1	2	G	2		
2651	0	Cementfabrieken:											
2651	1	- p.c. < 100.000 t/j	10	300	500	C	30 R 500	5.1	2	G	2		
2651	2	- p.c. >= 100.000 t/j	30	500	1000	C Z	50 R 1000	5.3	3	G	3	B	
2652	0	Kalkfabrieken:											
2652	1	- p.c. < 100.000 t/j	30	200	200		30 R 200	4.1	2	G	2		
2652	2	- p.c. >= 100.000 t/j	50	500	300	Z	50 R 500	5.1	3	G	3		
2653	0	Gipsfabrieken:											
2653	1	- p.c. < 100.000 t/j	30	200	200		30 R 200	4.1	2	G	2		
2653	2	- p.c. >= 100.000 t/j	50	500	300	Z	50 R 500	5.1	3	G	3	B	
2661.1	0	Betonwarenfabrieken:											
2661.1	1	- zonder persen, triltafels en bekistingtrille	10	100	200		30 200	4.1	2	G	2	B	
2661.1	2	- met persen, triltafels of bekistingtrillers, p.c. < 100 t/d	10	100	300		30 300	4.2	2	G	2	B	
2661.1	3	- met persen, triltafels of bekistingtrillers, p.c. >= 100 t/d	30	200	700	Z	30 700	5.2	3	G	3	B	
2661.2	0	Kalkzandsteenfabrieken:											
2661.2	1	- p.c. < 100.000 t/j	10	50	100		30 100	3.2	2	G	2		
2661.2	2	- p.c. >= 100.000 t/j	30	200	300	Z	30 300	4.2	3	G	3		
2662		Mineraalgebonden bouwplatenfabrieken	50	50	100		30 100	3.2	2	G	2		
2663, 2664	0	Betonmortelcentrales:											
2663, 2664	1	- p.c. < 100 t/u	10	50	100		100 R 100	3.2	3	G	2		
2663, 2664	2	- p.c. >= 100 t/u	30	200	300	Z	50 R 300	4.2	3	G	3		
2665, 2666	0	Vervaardiging van producten van beton, (vezel)cement en gips:											
2665, 2666	1	- p.c. < 100 t/d	10	50	100		50 R 100	3.2	2	G	2		
2665, 2666	2	- p.c. >= 100 t/d	30	200	300	Z	200 R 300	4.2	3	G	2	B	
267	0	Natuursteenbewerkingsbedrijven:											
267	1	- zonder breken, zeven en drogen: p.o. > 2.000 m ²	10	30	100		0 100 D	3.2	1	G	2		
267	2	- zonder breken, zeven en drogen: p.o. <= 2.000 m ²	10	30	50		0 50	3.1	1	G	1		
267	3	- met breken, zeven of drogen, v.c. < 100.000 t/j	10	100	300		10 300	4.2	1	G	2		
267	4	- met breken, zeven of drogen, v.c. >= 100.000 t/j	30	200	700	Z	10 700	5.2	2	G	3		
2681		Slijp- en polijstmiddelen fabrieken	10	30	50		10 50 D	3.1	1	G	2		
2682	A0	Bitumineuze materialenfabrieken:											

SBI-CODE	nummer	OMSCHRIJVING	AFSTANDEN IN METERS					CATEGORIE	INDICES				
			GEUR	STOF	GELUID	GEVAAR	GROOTSTE AFSTAND		VERKEER	VISUEEL	BODEM	LUCHT	
2682	A1	- p.c. < 100 t/u	300	100	100		30	300	4.2	3 G	2	B	L
2682	A2	- p.c. >= 100 t/u	500	200	200	Z	50	500	5.1	3 G	3	B	L
2682	B0	Isolatiematerialenfabrieken (excl. glaswol):											
2682	B1	- steenwol, p.c. >= 5.000 t/j	100	200	300	C Z	30	300	4.2	2 G	2		
2682	B2	- overige isolatiematerialen	200	100	100	C	50	200	4.1	2 G	2		
2682	C	Minerale productenfabrieken n.e.g.	50	50	100		50	100	D 3.2	2 G	2		
2682	D0	Asfaltcentrales: p.c.< 100 ton/uur	100	50	200		30	200	4.1	3 G	2	B	L
2682	D1	- asfaltcentrales, p.c. >= 100 ton/uur	200	100	300	Z	50	300	4.2	3 G	2	B	L
27	-	VERVAARDIGING VAN METALEN											
271	0	Ruwijzer- en staalfabrieken:											
271	1	- p.c. < 1.000 t/j	700	500	700		200 R	700	5.2	2 G	2	B	
271	2	- p.c. >= 1.000 t/j	1500	1000	1500	C Z	300 R	1500	6	3 G	3	B	L
272	0	IJzeren- en stalenbuizenfabrieken:											
272	1	- p.o. < 2.000 m2	30	30	500		30	500	5.1	2 G	2	B	
272	2	- p.o. >= 2.000 m2	50	100	1000	Z	50 R	1000	5.3	3 G	2	B	
273	0	Draadtrekkerijen, koudbandwalsen en profielzetterijen:											
273	1	- p.o. < 2.000 m2	30	30	300		30	300	4.2	2 G	2		
273	2	- p.o. >= 2.000 m2	50	50	700	Z	50 R	700	5.2	3 G	3	B	
274	A0	Non-ferro-metaalfabrieken:											
274	A1	- p.c. < 1.000 t/j	100	100	300		30 R	300	4.2	1 G	2	B	
274	A2	- p.c. >= 1.000 t/j	200	300	700	Z	50 R	700	5.2	2 G	3	B	
274	B0	Non-ferro-metaalwalsen, -trekkerijen e.d.:											
274	B1	- p.o. < 2.000 m2	50	50	500		50 R	500	5.1	2 G	2	B	
274	B2	- p.o. >= 2.000 m2	200	100	1000	Z	100 R	1000	5.3	3 G	3	B	
2751, 2752	0	IJzer- en staalgietijen/ -smelterijen:											
2751, 2752	1	- p.c. < 4.000 t/j	100	50	300	C	30 R	300	4.2	1 G	2	B	
2751, 2752	2	- p.c. >= 4.000 t/j	200	100	500	C Z	50 R	500	5.1	2 G	3	B	L
2753, 2754	0	Non-ferro-metaalgietijen/ -smelterijen:											
2753, 2754	1	- p.c. < 4.000 t/j	100	50	300	C	30 R	300	4.2	1 G	2	B	
2753, 2754	2	- p.c. >= 4.000 t/j	200	100	500	C Z	50 R	500	5.1	2 G	3	B	L
28	-	VERVAARD. VAN PRODUCTEN VAN METAAL (EXCL. MACH./TRANSPORTMIDD.)											
281	0	Constructiewerkplaatsen:											
281	1	- gesloten gebouw	30	30	100		30	100	3.2	2 G	2	B	

SBI-CODE	nummer	OMSCHRIJVING	AFSTANDEN IN METERS					CATEGORIE	INDICES						
			GEUR	STOF	GELUID	GEVAAR	GROOTSTE AFSTAND		VERKEER	VISUEEL	BODEM	LUCHT			
281	1a	- gesloten gebouw, p.o. < 200 m2	30	30	50	10	50	3.1	1 G	1					
281	2	- in open lucht, p.o. < 2.000 m2	30	50	200	30	200	4.1	2 G	2	B				
281	3	- in open lucht, p.o. >= 2.000 m2	50	200	300	Z	30	300	4.2	3 G	3	B			
2821	0	Tank- en reservoirbouwbedrijven:													
2821	1	- p.o. < 2.000 m2	30	50	300	R	30	300	4.2	2 G	2	B			
2821	2	- p.o. >= 2.000 m2	50	100	500	Z	R	50	500	5.1	3 G	3	B		
2822, 2830		Vervaardiging van verwarmingsketels, radiatoren en stoomketels	30	30	200		30	200	4.1	2 G	2	B			
284	A	Stamp-, pers-, dieptrek- en forceerbedrijven	10	30	200		30	200	4.1	1 G	2	B			
284	B	Smederijen, lasinrichtingen, bankwerkerijen e.d.	50	30	100		30	100	D	3.2	2 G	2	B		
284	B1	Smederijen, lasinrichtingen, bankwerkerijen e.d., p.o. < 200 m2	30	30	50		10	50	D	3.1	1 G	2	B		
2851	0	Metaaloppervlaktebehandelingsbedrijven:													
2851	1	- algemeen	50	50	100		50	100	3.2	2 G	2	B	L		
2851	10	- stralen	30	200	200		30	200	D	4.1	2 G	2	B	L	
2851	11	- metaalharden	30	50	100		50	100	D	3.2	1 G	2	B		
2851	12	- lakspuiten en moffelen	100	30	100		R	50	100	D	3.2	2 G	2	B	L
2851	2	- scoperen (opspuiten van zink)	50	50	100		R	30	100	D	3.2	2 G	2	B	L
2851	3	- thermisch verzinken	100	50	100			50	100	3.2	2 G	2	B	L	
2851	4	- thermisch vertinnen	100	50	100			50	100	3.2	2 G	2	B	L	
2851	5	- mechanische oppervlaktebehandeling (slijpen, polijsten)	30	50	100			30	100	3.2	2 G	2	B		
2851	6	- anodiseren, eloxeren	50	10	100			30	100	3.2	2 G	2	B		
2851	7	- chemische oppervlaktebehandeling	50	10	100			30	100	3.2	2 G	2	B		
2851	8	- emailleren	100	50	100		R	50	100	3.2	1 G	1	B	L	
2851	9	- galvaniseren (vernikkelen, verchromen, verzinken, verkoperen ed)	30	30	100			50	100	3.2	2 G	2	B		
2852	1	Overige metaalbewerkende industrie	10	30	100			30	100	D	3.2	1 G	2	B	
2852	2	Overige metaalbewerkende industrie, in pandig, p.o. <200m2	10	30	50			10	50	D	3.1	1 G	2	B	
287	A0	Grofsmederijen, anker- en kettingfabrieken:													
287	A1	- p.o. < 2.000 m2	30	50	200			30	200	4.1	2 G	2	B		
287	A2	- p.o. >= 2.000 m2	50	100	500	Z		30	500	5.1	3 G	3	B		
287	B	Overige metaalwarenfabrieken n.e.g.	30	30	100			30	100	3.2	2 G	2	B		
287	B	Overige metaalwarenfabrieken n.e.g.; in pandig, p.o. <200 m2	30	30	50			10	50	3.1	1 G	2	B		
29	-	VERVAARDIGING VAN MACHINES EN APPARATEN													
29	0	Machine- en apparatenfabrieken:													
29	1	- p.o. < 2.000 m2	30	30	100			30	100	D	3.2	2 G	1	B	
29	2	- p.o. >= 2.000 m2	50	30	200			30	200	D	4.1	3 G	2	B	

SBI-CODE	nummer	OMSCHRIJVING	AFSTANDEN IN METERS							CATEGORIE	INDICES			
			GEUR	STOF	GELUID	GEVAAR	GROOTSTE AFSTAND	VERKEER	VISUEEL		BODEM	LUCHT		
29	3	- met proefdraaien verbrandingsmotoren >= 1 MW	50	30	300 Z	30	300 D	4.2	3 G	2	B			
30	-	VERVAARDIGING VAN KANTOORMACHINES EN COMPUTERS												
30	A	Kantoor machines- en computerfabrieken	30	10	30	10	30	2	1 G	1				
31	-	VERVAARDIGING VAN OVER. ELEKTR. MACHINES, APPARATEN EN BENODIGDH.												
311		Elektromotoren- en generatorenfabrieken	200	30	30	50	200	4.1	1 G	2	B	L		
312		Schakel- en installatiemateriaalfabrieken	200	10	30	50	200	4.1	1 G	2	B	L		
313		Elektrische draad- en kabelfabrieken	100	10	200	100 R	200 D	4.1	2 G	2		L		
314		Accumulatoren- en batterijenfabrieken	100	30	100	50	100	3.2	2 G	2	B	L		
315		Lampenfabrieken	200	30	30	300 R	300	4.2	2 G	2	B	L		
316		Elektrotechnische industrie n.e.g.	30	10	30	10	30	2	1 G	1				
3162		Koolelektrodenfabrieken	1500	300	1000 C Z	200 R	1500	6	2 G	3	B	L		
32	-	VERVAARDIGING VAN AUDIO-, VIDEO-, TELECOM-APPARATEN EN -BENODIGDH.												
321 t/m 323		Vervaardiging van audio-, video- en telecom-apparatuur e.d.	30	0	50	30	50 D	3.1	2 G	1	B			
3210		Fabrieken voor gedrukte bedrading	50	10	50	30	50	3.1	1 G	2	B			
33	-	VERVAARDIGING VAN MEDISCHE EN OPTISCHE APPARATEN EN INSTRUMENTEN												
33	A	Fabrieken voor medische en optische apparaten en instrumenten e.d.	30	0	30	0	30	2	1 G	1				
34		VERVAARDIGING VAN AUTO'S, AANHANGWAGENS EN OPLEGGERS												
341	0	Autofabrieken en assemblagebedrijven												
341	1	- p.o. < 10.000 m2	100	10	200 C	30 R	200 D	4.1	3 G	2	B			
341	2	- p.o. >= 10.000 m2	200	30	300 Z	50 R	300	4.2	3 G	2	B	L		
3420.1		Carrosseriefabrieken	100	10	200	30 R	200	4.1	2 G	2	B			
3420.2		Aanhangwagen- en opleggerfabrieken	30	10	200	30	200	4.1	2 G	2	B			
343		Auto-onderdelenfabrieken	30	10	100	30 R	100	3.2	2 G	2				
35	-	VERVAARDIGING VAN TRANSPORTMIDDELEN (EXCL. AUTO'S, AANHANGWAGENS)												
351	0	Scheepsbouw- en reparatiebedrijven:												
351	1	- houten schepen	30	30	50	10	50	3.1	2 G	1	B			
351	2	- kunststof schepen	100	50	100	50 R	100	3.2	2 G	1	B			
351	3	- metalen schepen < 25 m	50	100	200	30	200	4.1	2 G	2	B			

SBI-CODE	nummer	OMSCHRIJVING	AFSTANDEN IN METERS					CATEGORIE	INDICES			
			GEUR	STOF	GELUID	GEVAAR	GROOTSTE AFSTAND		VERKEER	VISUEEL	BODEM	LUCHT
351	4	- metalen schepen >= 25m en/of proefdraaien motoren >= 1 MW	100	100	500 C Z	50	500	5.1	2 G	3 B		
3511		Scheepssloperijen	100	200	700	100 R	700	5.2	2 G	3 B		
352	0	Wagonbouw- en spoorwegwerkplaatsen:										
352	1	- algemeen	50	30	100	30	100	3.2	2 G	2 B		
352	2	- met proefdraaien van verbrandingsmotoren >= 1 MW	50	30	300 Z	30 R	300	4.2	2 G	2 B		
353	0	Vliegtuigbouw en -reparatiebedrijven:										
353	1	- zonder proefdraaien motoren	50	30	200	30	200	4.1	2 G	2 B		
353	2	- met proefdraaien motoren	100	30	1000 Z	100 R	1000	5.3	2 G	2 B		
354		Rijwiel- en motorrijwiefabrieken	30	10	100	30 R	100	3.2	2 G	2 B		
355		Transportmiddelenindustrie n.e.g.	30	30	100	30	100 D	3.2	2 G	2 B		
36	-	VERVAARDIGING VAN MEUBELS EN OVERIGE GOEDEREN N.E.G.										
361	1	Meubelfabrieken	50	50	100	30	100 D	3.2	2 G	2 B		
361	2	Meubelstoffeerderijen b.o. < 200 m2	0	10	10	0	10	1	1 P	1		
362		Fabricage van munten, sieraden e.d.	30	10	10	10	30	2	1 G	1 B		
363		Muziekinstrumentenfabrieken	30	10	30	10	30	2	2 G	2		
364		Sportartikelenfabrieken	30	10	50	30	50	3.1	2 G	2		
365		Speelgoedartikelenfabrieken	30	10	50	30	50	3.1	2 G	2		
3661.1		Sociale werkvoorziening	0	30	30	0	30	2	1 P	1		
3661.2		Vervaardiging van overige goederen n.e.g.	30	10	50	30	50 D	3.1	2 G	2		
37	-	VOORBEREIDING TOT RECYCLING										
371		Metaal- en autoschredders	30	100	500 Z	30	500	5.1	2 G	3 B		
372	A0	Puinbrekerijen en -malerijen:										
372	A1	- v.c. < 100.000 t/j	30	100	300	10	300	4.2	2 G	2		
372	A2	- v.c. >= 100.000 t/j	30	200	700	10	700	5.2	3 G	3		
372	B	Rubberregeneratiebedrijven	300	50	100	50 R	300	4.2	2 G	2		
372	C	Afvalscheidingsinstallaties	200	200	300 C	50	300	4.2	3 G	2 B		
40	-	PRODUKTIE EN DISTRIB. VAN STROOM, AARDGAS, STOOM EN WARM WATER										
40	A0	Elektriciteitsproductiebedrijven (electrisch vermogen >= 50 MWe)										
40	A1	- kolengestookt (incl. meestook biomassa), thermisch vermogen > 75 MWth	100	700	700 C Z	200	700	5.2	2 G	3 B	L	
40	A2	- oliegestookt, thermisch vermogen > 75 MWth	100	100	500 C Z	100	500	5.1	2 G	3 B	L	
40	A3	- gasgestookt (incl. bijstook biomassa), thermisch vermogen > 75 MWth,in	100	100	500 C Z	100 R	500	5.1	1 G	3		
40	A4	- kerncentrales met koeltorens	10	10	500 C	1500	1500 D	6	1 P	3		

SBI-CODE	nummer	OMSCHRIJVING	AFSTANDEN IN METERS					CATEGORIE	INDICES			
			GEUR	STOF	GELUID	GEVAAR	GROOTSTE AFSTAND		VERKEER	VISUEEL	BODEM	LUCHT
40	A5	- warmte-kracht-installaties (gas), thermisch vermogen > 75 MWth	30	30	500 C Z	100 R	500	5.1	1 G	2		
40	B0	bio-energieinstallaties elektrisch vermogen < 50 MWe:										
40	B1	- covergisting, verbranding en vergassing van mest, slib, GFT en reststromen voedingsindustrie	100	50	100	30 R	100	3.2	2 G	1		L
40	B2	- vergisting, verbranding en vergassing van overige biomassa	50	50	100	30 R	100	3.2	2 G	1		L
40	C0	Elektriciteitsdistributiebedrijven, met transformatorvermogen:										
40	C1	- < 10 MVA	0	0	30 C	10	30	2	1 P	1	B	
40	C2	- 10 - 100 MVA	0	0	50 C	30	50	3.1	1 P	1	B	
40	C3	- 100 - 200 MVA	0	0	100 C	50	100	3.2	1 P	2	B	
40	C4	- 200 - 1000 MVA	0	0	300 C Z	50	300	4.2	1 P	2	B	
40	C5	- >= 1000 MVA	0	0	500 C Z	50	500	5.1	1 P	2	B	
40	D0	Gasdistributiebedrijven:										
40	D1	- gascompressorstations vermogen < 100 MW	0	0	300 C	100	300	4.2	1 P	1		
40	D2	- gascompressorstations vermogen >= 100 MW	0	0	500 C	200 R	500	5.1	1 P	2		
40	D3	- gas: reduceer-, compressor-, meet- en regelinst. Cat. A	0	0	10 C	10	10	1	1 P	1		
40	D4	- gasdrukregel- en meetruimten (kasten en gebouwen), cat. B en C	0	0	30 C	10	30	2	1 P	1		
40	D5	- gasontvang- en -verdeelstations, cat. D	0	0	50 C	50 R	50	3.1	1 P	1		
40	E0	Warmtevoorzieningsinstallaties, gasgestookt:										
40	E1	- stadsverwarming	30	10	100 C	50	100	3.2	1 P	2		
40	E2	- blokverwarming	10	0	30 C	10	30	2	1 P	1		
40	F0	windmolens:										
40	F1	- wiekdiameter 20 m	0	0	100 C	30	100	3.2	1 P	2		
40	F2	- wiekdiameter 30 m	0	0	200 C	50	200	4.1	1 P	2		
40	F3	- wiekdiameter 50 m	0	0	300 C	50	300	4.2	1 P	3		
41	-	WINNING EN DITRIBUTIE VAN WATER										
41	A0	Waterwinning-/ bereiding- bedrijven:										
41	A1	- met chloorgas	50	0	50 C	1000 R	1000 D	5.3	1 G	2		L
41	A2	- bereiding met chloorbleekloog e.d. en/of straling	10	0	50 C	30	50	3.1	1 G	2		
41	B0	Waterdistributiebedrijven met pompvermogen:										
41	B1	- < 1 MW	0	0	30 C	10	30	2	1 P	1		
41	B2	- 1 - 15 MW	0	0	100 C	10	100	3.2	1 P	1		
41	B3	- >= 15 MW	0	0	300 C	10	300	4.2	1 P	2		
45	-	BOUWNIJVERHEID										
45	0	Bouwbedrijven algemeen: b.o. > 2.000 m²	10	30	100	10	100	3.2	2 G	2	B	

SBI-CODE	nummer	OMSCHRIJVING	AFSTANDEN IN METERS					CATEGORIE	INDICES			
			GEUR	STOF	GELUID	GEVAAR	GROOTSTE AFSTAND		VERKEER	VISUEEL	BODEM	LUCHT
45	1	- bouwbedrijven algemeen: b.o. <= 2.000 m ²	10	30	50	10	50	3.1	2 G	1	B	
45	2	Aannemersbedrijven met werkplaats: b.o. > 1000 m ²	10	30	50	10	50	3.1	2 G	1	B	
45	3	- aannemersbedrijven met werkplaats: b.o.< 1000 m ²	0	10	30	10	30	2	1 G	1	B	
50	-	HANDEL/REPARATIE VAN AUTO'S, MOTORFIETSEN; BENZINESERVICESTATIONS										
501, 502, 504		Handel in auto's en motorfietsen, reparatie- en servicebedrijven	10	0	30	10	30	2	2 P	1	B	
502		Groothandel in vrachtauto's (incl. import)	10	10	100	10	100	3.2	2 G	1		
5020.4	A	Autoplaatwerkerijen	10	30	100	10	100	3.2	1 G	1		
5020.4	B	Autobeklederijen	0	0	10	10	10	1	1 G	1		
5020.4	C	Autospuitinrichtingen	50	30	30	30 R	50	3.1	1 G	1	B	L
5020.5		Autowasserijen	10	0	30	0	30	2	3 P	1		
503, 504		Handel in auto- en motorfietsonderdelen en -accessoires	0	0	30	10	30	2	1 P	1		
505	0	Benzineservisestations:										
505	1	- met LPG > 1000 m ³ /jr	30	0	30	200 R	200	4.1	3 P	1	B	
505	2	- met LPG < 1000 m ³ /jr	30	0	30	50 R	50	3.1	3 P	1	B	
505	3	- zonder LPG	30	0	30	10	30	2	3 P	1	B	
51	-	GROOTHANDEL EN HANDELSBEMIDDELING										
511		Handelsbemiddeling (kantoren)	0	0	10	0	10	1	1 P	1		
5121	0	Grth in akkerbouwprodukten en veevoerders	30	30	50	30 R	50	3.1	2 G	2		
5121	1	Grth in akkerbouwprodukten en veevoerders met een verwerkingscapaciteit van 500 ton/uur of meer	100	100	300 Z	50 R	300	4.2	2 G	2		
5122		Grth in bloemen en planten	10	10	30	0	30	2	2 G	1		
5123		Grth in levende dieren	50	10	100 C	0	100	3.2	2 G	1		
5124		Grth in huiden, vellen en leder	50	0	30	0	50	3.1	2 G	1		
5125, 5131		Grth in ruwe tabak, groenten, fruit en consumptie-aardappelen	30	10	30	50 R	50	3.1	2 G	1		
5132, 5133		Grth in vlees, vleeswaren, zuivelprodukten, eieren, spijssoliën	10	0	30	50 R	50	3.1	2 G	1		
5134		Grth in dranken	0	0	30	0	30	2	2 G	1		
5135		Grth in tabaksprodukten	10	0	30	0	30	2	2 G	1		
5136		Grth in suiker, chocolade en suikerwerk	10	10	30	0	30	2	2 G	1		
5137		Grth in koffie, thee, cacao en specerijen	30	10	30	0	30	2	2 G	1		
5138, 5139		Grth in overige voedings- en genotmiddelen	10	10	30	10	30	2	2 G	1		
514		Grth in overige consumentenartikelen	10	10	30	10	30	2	2 G	1		
5148.7	0	Grth in vuurwerk en munitie:										
5148.7	1	- consumentenvuurwerk, verpakt, opslag < 10 ton	10	0	30	10 V	30	2	2 G	1		
5148.7	2	- consumentenvuurwerk, verpakt, opslag 10 tot 50 ton	10	0	30	50 V	50	3.1	2 G	1		

SBI-CODE	nummer	OMSCHRIJVING	AFSTANDEN IN METERS					CATEGORIE	INDICES			
			GEUR	STOF	GELUID	GEVAAR	GROOTSTE AFSTAND		VERKEER	VISUEEL	BODEM	LUCHT
5148.7	3	- professioneel vuurwerk, netto expl. massa per bewaarplaats < 750 kg (en > 25 kg theatervuurwerk)	10	0	30	500 V	500	5.1	2 G	1		
5148.7	4	- professioneel vuurwerk, netto expl. massa per bewaarplaats 750 kg tot 6 ton	10	0	30	1000 V	1000	5.3	2 G	1		
5148.7	5	- munitie	0	0	30	30	30	2	2 G	1		
5151.1	0	Grth in vaste brandstoffen:										
5151.1	1	- klein, lokaal verzorgingsgebied	10	50	50	30	50	3.1	2 P	2		
5151.1	2	- kolenterminal, opslag opp. >= 2.000 m2	50	500	500 Z	100	500	5.1	3 G	3	B	
5151.2	0	Grth in vloeibare en gasvormige brandstoffen:										
5151.2	1	- vloeistoffen, o.c. < 100.000 m3	50	0	50	200 R	200 D	4.1	2 G	2	B	L
5151.2	2	- vloeistoffen, o.c. >= 100.000 m3	100	0	50	500 R	500 D	5.1	2 G	2	B	L
5151.2	3	- tot vloeistof verdichte gassen	50	0	50	300 R	300 D	4.2	2 G	2		
5151.3		Grth minerale olieprodukten (excl. brandstoffen)	100	0	30	50	100	3.2	2 G	2	B	
5152.1	0	Grth in metaalertsen:										
5152.1	1	- opslag opp. < 2.000 m2	30	300	300	10	300	4.2	3 G	3	B	
5152.1	2	- opslag opp. >= 2.000 m2	50	500	700 Z	10	700	5.2	3 G	3	B	
5152.2 /3		Grth in metalen en -halfabrikaten	0	10	100	10	100	3.2	2 G	2		
5153	0	Grth in hout en bouwmaterialen:										
5153	1	- algemeen: b.o. > 2000 m²	0	10	50	10	50	3.1	2 G	2		
5153	2	- algemeen: b.o. <= 2000 m²	0	10	30	10	30	2	1 G	1		
5153.4	4	zand en grind:										
5153.4	5	- algemeen: b.o. > 200 m²	0	30	100	0	100	3.2	2 G	2		
5153.4	6	- algemeen: b.o. <= 200 m²	0	10	30	0	30	2	1 G	1		
5154	0	Grth in ijzer- en metaalwaren en verwarmingsapparatuur:										
5154	1	- algemeen: b.o. > 2.000 m²	0	0	50	10	50	3.1	2 G	2		
5154	2	- algemeen: b.o. <= 2.000 m²	0	0	30	0	30	2	1 G	1		
5155.1		Grth in chemische produkten	50	10	30	100 R	100 D	3.2	2 G	2	B	
5155.2		Grth in kunstmeststoffen	30	30	30	30 R	30	2	1 G	1		
5156		Grth in overige intermediaire goederen	10	10	30	10	30	2	2 G	2		
5157	0	Autosloperijen: b.o. > 1000 m²	10	30	100	30	100	3.2	2 G	2	B	
5157	1	- autosloperijen: b.o. <= 1000 m²	10	10	50	10	50	3.1	2 G	2	B	
5157.2/3	0	Overige groothandel in afval en schroot: b.o. > 1000 m²	10	30	100	10	100 D	3.2	2 G	2	B	
5157.2/3	1	- overige groothandel in afval en schroot: b.o. <= 1000 m²	10	10	50	10	50	3.1	2 G	2	B	
5162	0	Grth in machines en apparaten:										
5162	1	- machines voor de bouwnijverheid	0	10	100	10	100	3.2	2 G	2		
5162	2	- overige	0	10	50	0	50	3.1	2 G	1		
517		Overige grth (bedrijfsmeubels, emballage, vakbenodigdheden e.d.)	0	0	30	0	30	2	2 G	1		

SBI-CODE	nummer	OMSCHRIJVING	AFSTANDEN IN METERS					CATEGORIE	INDICES				
			GEUR	STOF	GELUID	GEVAAR	GROOTSTE AFSTAND		VERKEER	VISUEEL	BODEM	LUCHT	
52	-	DETAILHANDEL EN REPARATIE T.B.V. PARTICULIEREN											
52	A	Detailhandel voor zover n.e.g.	0	0	10	0	10	1	1 P	1			
5211/2,5246/9		Supermarkten, warenhuizen	0	0	10	10	10	1	2 P	1			
5222, 5223		Detailhandel vlees, wild, gevogelte, met roken, koken, bakken	10	0	10	10	10	1	1 P	1			
5224		Detailhandel brood en banket met bakken voor eigen winkel	10	10	10 C	10	10	1	1 P	1			
5231, 5232		Apotheken en drogisterijen	0	0	0	10	10	1	1 P	1			
5246/9		Bouwmarkten, tuincentra, hypermarkten	0	0	30	10	30	2	3 P	1			
5249		Detailhandel in vuurwerk tot 10 ton verpakt	0	0	10	10 V	10	1	1 P	1			
5261		Postorderbedrijven	0	0	50	0	50	3.1	2 G	1			
527		Reparatie t.b.v. particulieren (excl. auto's en motorfietsen)	0	0	10	10	10	1	1 P	1			
55	-	LOGIES-, MAALTIJDEN- EN DRANKENVERSTREKKING											
5511, 5512		Hotels en pensions met keuken, conferentie-oorden en congrescentra	10	0	10	10	10	1	2 P	1			
552		Kampeertreinen, vakantiecentra, e.d. (met keuken)	30	0	50 C	30	50	3.1	2 P	1			
553		Restaurants, cafetaria's, snackbars, ijssalons met eigen ijsbereiding, viskramen e.d.	10	0	10 C	10	10	1	2 P	1			
554	1	Café's, bars	0	0	10 C	10	10	1	2 P	1			
554	2	Discotheken, muziekcafé's	0	0	30 C	10	30 D	2	2 P	1			
5551		Kantines	10	0	10 C	10	10 D	1	1 P	1			
5552		Cateringbedrijven	10	0	30 C	10	30	2	1 G/P	1			
60	-	VERVOER OVER LAND											
601	0	Spoorwegen:											
601	1	- stations	0	0	100 C	50 R	100 D	3.2	3 P	2			
601	2	- rangeertreinen, overslagstations (zonder rangeerheuvel)	30	30	300 C	300 R	300 D	4.2	3 G	2			
6021.1		Bus-, tram- en metrostations en -remises	0	10	100 C	0	100 D	3.2	2 P	2			
6022		Taxibedrijven	0	0	30 C	0	30	2	2 P	1			
6023		Touringcarbedrijven	10	0	100 C	0	100	3.2	2 G	1			
6024	0	Goederenwegvervoerbedrijven (zonder schoonmaken tanks): b.o. > 1000 m ²	0	0	100 C	30	100	3.2	3 G	1			
6024	1	- Goederenwegvervoerbedrijven (zonder schoonmaken tanks) b.o. <= 1000 m ²	0	0	50 C	30	50	3.1	2 G	1			
603		Pomp- en compressorstations van pijpleidingen	0	0	30 C	10	30 D	2	1 P	1	B		
61, 62	-	VERVOER OVER WATER / DOOR DE LUCHT											
61, 62	A	Vervoersbedrijven (uitsluitend kantoren)	0	0	10	0	10	1	2 P	1			

SBI-CODE	nummer	OMSCHRIJVING	AFSTANDEN IN METERS					CATEGORIE	INDICES				
			GEUR	STOF	GELUID	GEVAAR	GROOTSTE AFSTAND		VERKEER	VISUEEL	BODEM	LUCHT	
63	-	DIENSTVERLENING T.B.V. HET VERVOER											
6311.1	0	Laad-, los- en overslagbedrijven t.b.v. zeeschepen:											
6311.1	1	- containers	0	10	500 C	100 R	500	5.1	3 G	3			
6311.1	2	- stukgoederen	0	30	300 C	100 R	300 D	4.2	3 G	3	B		
6311.1	3	- ertsen, mineralen e.d., opslagopp. >= 2.000 m2	50	700	1000 C Z	50	1000	5.3	3 G	3	B		
6311.1	4	- granen of meelsoorten, v.c. >= 500 t/u	100	500	500 C Z	100 R	500	5.1	3 G	3			
6311.1	5	- steenkool, opslagopp. >= 2.000 m2	50	700	700 C Z	100	700	5.2	3 G	3	B		
6311.1	6	- olie, LPG, e.d.	300	0	100 C	1000 R	1000	5.3	2 G	3	B	L	
6311.1	7	- tankercleaning	300	10	100 C	200 R	300	4.2	1 G	2	B		
6311.2	0	Laad-, los- en overslagbedrijven t.b.v. binnenvaart:											
6311.2	1	- containers	0	10	300	50 R	300	4.2	2 G	2			
6311.2	10	- tankercleaning	300	10	100	200 R	300	4.2	1 G	2	B		
6311.2	2	- stukgoederen	0	10	100	50 R	100 D	3.2	2 G	2	B		
6311.2	3	- ertsen, mineralen, e.d., opslagopp. < 2.000 m ²	30	200	300	30	300	4.2	2 G	2	B		
6311.2	4	- ertsen, mineralen, e.d., opslagopp. >= 2.000 m ²	50	500	700 Z	50	700	5.2	3 G	3	B		
6311.2	5	- granen of meelsoorten, v.c. < 500 t/u	50	300	200	50 R	300	4.2	2 G	2			
6311.2	6	- granen of meelsoorten, v.c. >= 500 t/u	100	500	300 Z	100 R	500	5.1	3 G	3			
6311.2	7	- steenkool, opslagopp. < 2.000 m2	50	300	300	50	300	4.2	2 G	2	B		
6311.2	8	- steenkool, opslagopp. >= 2.000 m2	50	500	500 Z	100	500	5.1	3 G	3	B		
6311.2	9	- olie, LPG, e.d.	100	0	50	700 R	700	5.2	2 G	3	B	L	
6312		Veem- en pakhuisbedrijven, koelhuizen	30	10	50 C	50 R	50 D	3.1	2 G	2			
6321	1	Autoparkeerterreinen, parkeergarages	10	0	30 C	0	30	2	3 P	1		L	
6321	2	Stalling van vrachtwagens (met koelinstallaties)	10	0	100 C	30	100	3.2	2 G	1			
6322, 6323		Overige dienstverlening t.b.v. vervoer (kantoren)	0	0	10	0	10	1	2 P	1			
6323	A	Luchthavens	200	50	1500 C	500 R	1500 D	6	3 P	3	B	L	
6323	B	Helikopterlandplaatsen	0	50	500	50	500	5.1	1 P	2			
633		Reisorganisaties	0	0	10	0	10	1	1 P	1			
634		Expediteurs, cargadoors (kantoren)	0	0	10	0	10 D	1	1 P	1			
64	-	POST EN TELECOMMUNICATIE											
641		Post- en koeriersdiensten	0	0	30 C	0	30	2	2 P	1			
642	A	Telecommunicatiebedrijven	0	0	10 C	0	10	1	1 P	1			
642	B0	zendinstallaties:											
642	B1	- LG en MG, zendervermogen < 100 kW (bij groter vermogen: onderzoek!)	0	0	0 C	100	100	3.2	1 P	2			
642	B2	- FM en TV	0	0	0 C	10	10	1	1 P	2			

SBI-CODE	nummer	OMSCHRIJVING	AFSTANDEN IN METERS					CATEGORIE	INDICES			
			GEUR	STOF	GELUID	GEVAAR	GROOTSTE AFSTAND		VERKEER	VISUEEL	BODEM	LUCHT
642	B3	- GSM en UMTS-steunzenders	0	0	0 C	10	10	1	1 P	2		
65, 66, 67	-	FINANCIËLE INSTELLINGEN EN VERZEKERINGSWEZEN										
65, 66, 67	A	Banken, verzekeringsbedrijven, beurzen	0	0	10 C	0	10	1	1 P	1		
70	-	VERHUUR VAN EN HANDEL IN ONROEREND GOED										
70	A	Verhuur van en handel in onroerend goed	0	0	10	0	10	1	1 P	1		
71	-	VERHUUR VAN TRANSPORTMIDDELEN, MACHINES, ANDERE ROERENDE GOEDEREN										
711		Personenautoverhuurbedrijven	10	0	30	10	30	2	2 P	1		
712		Verhuurbedrijven voor transportmiddelen (excl. personenauto's)	10	0	50	10	50 D	3.1	2 G	1		
713		Verhuurbedrijven voor machines en werktuigen	10	0	50	10	50 D	3.1	2 G	1	B	
714		Verhuurbedrijven voor roerende goederen n.e.g.	10	10	30	10	30 D	2	2 G	2		
72	-	COMPUTERSERVICE- EN INFORMATIETECHNOLOGIE										
72	A	Computerservice- en informatietechnologie-bureaus e.d.	0	0	10	0	10	1	1 P	1		
72	B	Switchhouses	0	0	30 C	0	30	2	1 P	1		
73	-	SPEUR- EN ONTWIKKELINGSWERK										
731		Natuurwetenschappelijk speur- en ontwikkelingswerk	30	10	30	30 R	30	2	1 P	1		
732		Maatschappij- en geesteswetenschappelijk onderzoek	0	0	10	0	10	1	1 P	1		
74	-	OVERIGE ZAKELIJKE DIENSTVERLENING										
74	A	Overige zakelijke dienstverlening: kantoren	0	0	10	0	10 D	1	2 P	1		
747		Reinigingsbedrijven voor gebouwen	50	10	30	30	50 D	3.1	1 P	1	B	
7481.3		Foto- en filmontwikkelcentrales	10	0	30 C	10	30	2	2 G	1	B	
7484.3		Veilingen voor landbouw- en visserijproducten	50	30	200 C	50 R	200	4.1	3 G	2		
7484.4		Veilingen voor huisraad, kunst e.d.	0	0	10	0	10	1	2 P	1		
75	-	OPENBAAR BESTUUR, OVERHEIDSDIENSTEN, SOCIALE VERZEKERINGEN										
75	A	Openbaar bestuur (kantoren e.d.)	0	0	10	0	10	1	2 P	1		
7522		Defensie-inrichtingen	30	30	200 C	100	200 D	4.1	3 G	1	B	
7525		Brandweerkazernes	0	0	50 C	0	50	3.1	1 G	1		

SBI-CODE	nummer	OMSCHRIJVING	AFSTANDEN IN METERS					CATEGORIE	INDICES				
			GEUR	STOF	GELUID	GEVAAR	GROOTSTE AFSTAND		VERKEER	VISUEEL	BODEM	LUCHT	
80	-	ONDERWIJS											
801, 802		Scholen voor basis- en algemeen voortgezet onderwijs	0	0	30	0	30	2	1 P	1			
803, 804		Scholen voor beroeps-, hoger en overig onderwijs	10	0	30	10	30 D	2	2 P	1			
85	-	GEZONDHEIDS- EN WELZIJNSZORG											
8511		Ziekenhuizen	10	0	30 C	10	30	2	3 P	2			
8512, 8513		Artsenpraktijken, klinieken en dagverblijven	0	0	10	0	10	1	2 P	1			
8514, 8515		Consultatiebureaus	0	0	10	0	10	1	1 P	1			
853	1	Verpleeghuizen	10	0	30 C	0	30	2	1 P	1			
853	2	Kinderopvang	0	0	30	0	30	2	2 P	1			
90	-	MILIEUDIENSTVERLENING											
9001	A0	RWZI's en gierverwerkingsinricht., met afdekking voorbezinktanks:											
9001	A1	- < 100.000 i.e.	200	10	100 C	10	200	4.1	2 G	1			
9001	A2	- 100.000 - 300.000 i.e.	300	10	200 C Z	10	300	4.2	2 G	1			
9001	A3	- >= 300.000 i.e.	500	10	300 C Z	10	500	5.1	3 G	2			
9001	B	rioolgemalen	30	0	10 C	0	30	2	1 P	1			
9002.1	A	Vuilophaal-, straatreinigingsbedrijven e.d.	50	30	50	10	50	3.1	2 G	1			
9002.1	B	Gemeentewerven (afval-inzameldepots)	30	30	50	30 R	50	3.1	2 G	1	B		
9002.1	C	Vuiloverslagstations	200	200	300	30	300	4.2	3 G	3	B		
9002.2	A0	Afvalverwerkingsbedrijven:											
9002.2	A1	- mestverwerking/korrelfabrieken	500	10	100 C	10	500	5.1	3 G	3			
9002.2	A2	- kabelbranderijen	100	50	30	10	100	3.2	1 G	1	B	L	
9002.2	A3	- verwerking radio-actief afval	0	10	200 C	1500	1500	6	1 G	1			
9002.2	A4	- pathogene afvalverbranding (voor ziekenhuizen)	50	10	30	10	50	3.1	1 G	2		L	
9002.2	A5	- oplosmiddel terugwinning	100	0	10	30 R	100 D	3.2	1 G	2	B	L	
9002.2	A6	- afvalverbrandingsinrichtingen, thermisch vermogen > 75 MW	300	200	300 C Z	50	300 D	4.2	3 G	3	B	L	
9002.2	A7	- verwerking fotochemisch en galvano-afval	10	10	30	30 R	30	2	1 G	1	B	L	
9002.2	B	Vuilstortplaatsen	300	200	300	10	300	4.2	3 G	3	B		
9002.2	C0	Composteerbedrijven:											
9002.2	C1	- niet-belucht v.c. < 5.000 ton/jr	300	100	50	10	300	4.2	2 G	2	B		
9002.2	C2	- niet-belucht v.c. 5.000 tot 20.000 ton/jr	700	300	100	30	700	5.2	2 G	2	B		
9002.2	C3	- belucht v.c. < 20.000 ton/jr	100	100	100	10	100	3.2	2 G	2	B		
9002.2	C4	- belucht v.c. > 20.000 ton/jr	200	200	100	30	200	4.1	3 G	2	B		
9002.2	C5	- GFT in gesloten gebouw	200	50	100	100 R	200	4.1	3 G	1	B	L	

SBI-CODE	nummer	OMSCHRIJVING	AFSTANDEN IN METERS					CATEGORIE	INDICES				
			GEUR	STOF	GELUID	GEVAAR	GROOTSTE AFSTAND		VERKEER	VISUEEL	BODEM	LUCHT	
91	-	DIVERSE ORGANISATIES											
9111		Bedrijfs- en werknemersorganisaties (kantoren)	0	0	10	0	10	1	1 P	1			
9131		Kerkgebouwen e.d.	0	0	30	0	30	2	2 P	1			
9133.1	A	Buurt- en clubhuizen	0	0	30 C	0	30 D	2	2 P	1			
9133.1	B	Hondendressuurterreinen	0	0	50	0	50	3.1	1 P	1			
92	-	CULTUUR, SPORT EN RECREATIE											
921, 922		Studio's (film, TV, radio, geluid)	0	0	30 C	10	30	2	2 G	1			
9213		Bioscopen	0	0	30 C	0	30	2	3 P	1			
9232		Theaters, schouwburgen, concertgebouwen, evenementenhallen	0	0	30 C	0	30	2	3 P	1			
9233		Recreatiecentra, vaste kermis e.d.	30	10	300	10	300 D	4.2	3 P	3			
9234		Muziek- en balletscholen	0	0	30	0	30	2	2 P	1			
9234.1		Dansscholen	0	0	30 C	0	30	2	2 P	1			
9251, 9252		Bibliotheken, musea, ateliers, e.d.	0	0	10	0	10	1	2 P	1			
9253.1		Dierentuinen	100	10	50 C	0	100	3.2	3 P	1			
9261.1	0	Zwembaden:											
9261.1	1	- overdekt	10	0	50 C	10	50	3.1	3 P	1			
9261.1	2	- niet overdekt	30	0	200	10	200	4.1	3 P	1			
9261.2	A	Sporthallen	0	0	50 C	0	50	3.1	2 P	1			
9261.2	B	Bowlingcentra	0	0	30 C	0	30	2	2 P	1			
9261.2	C	Overdekte kunstijsbanen	0	0	100 C	50 R	100	3.2	2 P	1			
9261.2	D	Stadions en open-lucht-ijsbanen	0	0	300 C	50 R	300	4.2	3 P	2			
9261.2	E	Maneges	50	30	30	0	50	3.1	2 P	1			
9261.2	F	Tennisbanen (met verlichting)	0	0	50 C	0	50	3.1	2 P	2			
9261.2	G	Veldsportcomplex (met verlichting)	0	0	50 C	0	50	3.1	2 P	2			
9261.2	H	Golfbanen	0	0	10	0	10	1	2 P	1			
9261.2	I	Kunstskibanen	0	0	30 C	50 R	50	3.1	2 P	2			
9262	0	Schietinrichtingen:											
9262	1	- binnenbanen: geweer- en pistoolbanen	0	0	200 C	10	200	4.1	2 P	1			
9262	10	- buitenbanen met voorzieningen: pistoolbanen	10	0	1000	200	1000	5.3	1 P	1			
9262	11	- buitenbanen met voorzieningen: boogbanen	0	0	30	30	30	2	1 P	1			
9262	2	- binnenbanen: boogbanen	0	0	10 C	10	10	1	1 P	1			
9262	3	- vrije buitenbanen: kleiduiven	0	0	200	300	300	4.2	2 P	1			L
9262	4	- vrije buitenbanen: schietbomen	0	0	500	1500	1500	6	1 P	1			
9262	5	- vrije buitenbanen: geweerbanen	10	0	1500	1500	1500	6	2 P	1			

SBI-CODE	nummer	OMSCHRIJVING	AFSTANDEN IN METERS					CATEGORIE	INDICES			
			GEUR	STOF	GELUID	GEVAAR	GROOTSTE AFSTAND		VERKEER	VISUEEL	BODEM	LUCHT
9262	6	- vrije buitenbanen: pistoolbanen	10	0	1500	1500	1500	6	2 P	1		
9262	7	- vrije buitenbanen: boogbanen	0	0	10	200	200	4.1	1 P	1		
9262	8	- buitenbanen met voorzieningen: schietbomen	10	0	300	500	500	5.1	2 P	1		
9262	9	- buitenbanen met voorzieningen: geweerbanen	10	0	1000	1500	1500	6	2 P	1		
9262	B	Skelter- en kartbanen, < 8 uur/week in gebruik	50	30	500 C	30	500	5.1	2 P	1	B	
9262	C	Skelter- en kartbanen, >=8 uur/week in gebruik	50	50	1000 C Z	30	1000	5.3	2 P	1	B	
9262	D	Autocircuits, motorcrossterreinen e.d., < 8 uur/week in gebruik	100	50	700	50	700	5.2	3 P	1	B	
9262	E	Autocircuits, motorcrossterreinen e.d., >=8 uur/week in gebruik	100	100	1500 Z	50	1500	6	3 P	1	B	
9262	F	Sportscholen, gymnastiekzalen	0	0	30 C	0	30	2	2 P	1		
9262	G	Jachthavens met diverse voorzieningen	10	10	50 C	30	50	3.1	3 P	1	B	
9271		Casino's	10	0	30 C	0	30	2	3 P	1		
9272.1		Amusementshallen	0	0	30 C	0	30	2	2 P	1		
9272.2		Modelvliegtuig-velden	10	0	300	100	300	4.2	1 P	1		
93	-	OVERIGE DIENSTVERLENING										
9301.1	A	Wasserijen en strijkinrichtingen	30	0	50 C	30	50	3.1	2 G	1		
9301.1	B	Tapijtreinigingsbedrijven	30	0	50	30	50	3.1	2 G	1		L
9301.2		Chemische wasserijen en ververijen	30	0	30	30 R	30	2	2 G	1	B	L
9301.3	A	Wasverzendinrichtingen	0	0	30	0	30	2	1 G	1		
9301.3	B	Wasserettes, wassalons	0	0	10	0	10	1	1 P	1		
9302		Kappersbedrijven en schoonheidsinstituten	0	0	10	0	10	1	1 P	1		
9303	0	Begrafenisondernemingen:										
9303	1	- uitvaartcentra	0	0	10	0	10	1	2 P	1		
9303	2	- begraafplaatsen	0	0	10	0	10	1	2 P	1		
9303	3	- crematoria	100	10	30	10	100	3.2	2 P	2		L
9304		Fitnesscentra, badhuizen en sauna-baden	10	0	30 C	0	30	2	1 P	1		
9305	A	Dierenasiels en -pensions	30	0	100 C	0	100	3.2	1 P	1		
9305	B	Persoonlijke dienstverlening n.e.g.	0	0	10 C	0	10 D	1	1 P	1		

			AFSTANDEN IN METERS					CATEGORIE	INDICES			
			GEUR	STOF	GELUID	GEVAAR	GROOTSTE AFSTAND		VERKEER	VISUEEL	BODEM	LUCHT
0		OPSLAGEN										
1	0	butaan, propaan, LPG (in tanks):										
1	1	- bovengronds, < 2 m3	-	-	-	30	30	2	-	-		
1	2	- bovengronds, 2 - 8 m3	-	-	-	50 R	50	3.1	-	-		
1	3	- bovengronds, 8 - 80 m3	-	-	-	100 R	100	3.2	-	-	2	
1	4	- bovengr., 80 - 250 m3	-	-	-	300 R	300	4.2	-	-	3	
1	5	- ondergronds, < 80 m3	-	-	-	50 R	50	3.1	-	-		
1	6	- ondergr., 80 - 250 m3	-	-	-	200 R	200	4.1	-	-		
2		niet reactieve gassen (incl. zuurstof), gekoeld	-	-	-	50	50	3.1	-	-	2	
3	0	brandbare vloeistoffen (in tanks):							-	-		
3	1	- ondergronds, K1/K2/K3-klasse	10	-	-	10	10	1	-	-		B
3	2	- bovengronds, K1/K2-kl.: < 10 m3	10	-	-	50 R	50	3.1	-	-		B
3	3	- bovengronds, K1/K2-kl.: 10 - 1000 m3	30	-	-	100 R	100	3.2	-	-	3	B
3	4	- bovengronds, K3-klasse: < 10 m3	10	-	-	10	30	2	-	-		B
3	5	- bovengronds, K3-klasse: 10 - 1000 m3	30	-	-	50	50	3.1	-	-	3	B
4	0	Overige gevaarlijke stoffen in tanks:										
4	1	- bovengronds < 10 m3 en onder drempelwaarde BRZO	10	-	-	10	10	1	-	-		
4	2	- overige opslagen onder drempelwaarde BRZO	30	-	-	50	50	3.1	-	-		
4	3	- opslagen in hoeveelheden boven drempelwaarde BRZO	30	-	-	700 R	700	5.2	-	-		
5	0	Gevaarlijke stoffen (incl. bestrijdingsmiddelen) in emballage of in gasflessen:										
5	1	- kleine hoeveelheden < 10 ton	-	-	-	10	10	1	-	-		
5	2	- beperkte hoeveelheden (< 150 ton) en hoog beschermingsniveau	-	-	-	30 R	30	2	-	-		
5	3	- grote hoeveelheden (>150 ton) en/of laag beschermingsniveau	-	-	-	500 R	500	5.1	-	-		
6	0	ontplobbare stoffen en munitie:										
6	1	ontplobbare stoffen <= 50 kg NEM (netto explosieve massa)	-	-	-	500	500	5.1	-	-		
6	2	ontplobbare stoffen > 50 kg en < 6000 kg NEM (netto explosieve massa)	-	-	-	1000	1000	5.3	-	-		
6	3	- < 250.000 patronen en < 25 kg NEM (netto explosieve massa) overig gevarensklasse 1.4	-	-	-	10	10	1	-	-		
6	4	- >= 250.000 patronen en >= 25 kg NEM (netto explosieve massa) overig gevarensklasse 1.4	-	-	-	30	30	2	-	-		
7	0	professioneel vuurwerk:										
7	1	- hoeveelheid netto explosieve massa < 750 kg (en > 25 kg theatervuurwerk)	-	-	-	500 V	500	5.1	-	-		
7	2	- hoeveelheid netto explosieve massa > 750 kg en < 6000 kg	-	-	-	1000 V	1000	5.3	-	-		
8		kunstmest, niet explosief	-	50	-	30	50 D	3.1	-	-		
9		kuilvoer	50	10	-	0	50 D	3.1	-	-	1	
10	0	gier / drijfmest (gesloten opslag):										

			AFSTANDEN IN METERS					CATEGORIE	INDICES				
			GEUR	STOF	GELUID	GEVAAR	GROOTSTE AFSTAND		VERKEER	VISUEEL	BODEM	LUCHT	
-													
10	1	- oppervlakte < 350 m2	50	-	-	-	50	3.1	-	-	-	B	
10	2	- oppervlakte 350 - 750 m2	100	-	-	-	100	3.2	-	-	-	B	
10	3	- oppervlakte >= 750 m2	200	-	-	-	200	4.1	-	-	1	B	
11		INSTALLATIES											
12		gasflessenvulinstallaties (butaan, propaan)	10	0	30	100 R	100	3.2	2	P	1		
13		0	30	30	50	10	50	3.1	1	G	1		
14	0	laboratoria:											
14	1	- chemisch / biochemisch	30	0	30	10	30 D	2	1	P	1		
14	2	- medisch en hoger onderwijs	10	0	30	10	30	2	1	P	1		
15		luchtbehandelingsinst. t.b.v. detailhandel	10	0	10 C	0	10	1	1	P	1		
16		keukeninrichtingen	30	0	10 C	0	30	2	1	P	1		
17		koelinstallaties freon ca. 300 kW	0	0	50 C	0	50	3.1	1	P	1		
18		koelinstallaties ammoniak < 400 kg	0	0	30	10	30	2	1	G	1		
19		koelinstallaties ammoniak > 400 kg	0	0	50	50 R	50	3.1	1	G	1		
20		total energy installaties (gasmotoren) ca. 100 kW	10	0	50 C	10	50	3.1	1	P	1		
21		afvalverbrandingsinstallatie, kleinschalig	100	50	50 C	30	100 D	3.2	1	G	2		L
22		noodaggregaten t.b.v. elektriciteitsopwekking	10	0	30	10	30 D	2	1	G	1		
23		verfspuitinstallaties en moffel- en emailleerovens	50	30	50	30	50	3.1	1	P	1		L
24		vorkheftrucks met verbrandingsmotor	10	10	50	0	50	3.1	1	G	1		
25		vorkheftrucks, elektrisch	0	10	30	0	30	2	1	G	1		
26		transformatoren < 1 MVA	0	0	10 C	10	10	1	1	P	1		
28		vatenspoelinstallaties	50	10	50	30	50	3.1	1	G	1	B	
29		hydrofoorinstallaties	0	0	30 C	0	30	2	1	G	1		
30	0	windmolens:											
31	1	- wiekdiameter 20 m	0	0	100 C	30	100	3.2	1	P	2		
31	2	- wiekdiameter 30 m	0	0	200 C	50	200	4.1	1	P	2		
31	3	- wiekdiameter 50 m	0	0	300 C	50	300	4.2	1	P	3		
31	0	stookinstallaties>900kW thermisch vermogen:											
32	1	- gas, < 2,5 MW	10	0	30 C	10	30	2	1	P	1		
32	2	- gas, 2,5 - 75 MW	30	0	50 C	30	50	3.1	1	P	1		
32	3	- gas, >= 75 MW	30	0	200 C Z	50	200	4.1	1	P	2		
32	4	- olie, < 2,5 MW	30	0	30 C	10	30	2	1	G	1		
32	5	- olie, 2,5 - 75 MW	30	10	50 C	30	50	3.1	1	G	1		
32	6	- olie, >= 75 MW	50	30	200 C Z	50	200	4.1	1	G	2	B	L

			AFSTANDEN IN METERS					CATEGORIE	INDICES				
			GEUR	STOF	GELUID	GEVAAR	GROOTSTE AFSTAND		VERKEER	VISUEEL	BODEM	LUCHT	
-													
32	7	- kolen, 2,5 - 75 MW	30	100	100 C	30	100	3.2	1 G	1			L
32	8	- kolen, >= 75 MW	50	300	300 C Z	50	300	4.2	2 G	2			L
32		stoomwerktuigen	0	0	50	30	50 D	3.1	1 P	1			
33		luchtcompressoren	10	10	30	10	30 D	2	1 P	1			
34		liftinstallaties	0	0	10 C	10	10	1	1 P	1			
35		motorbrandstofpompen zonder LPG	30	0	30	10	30	2	2 G	1	B		
36		afvalwaterbehandelingsinstallaties < 100.000 i.e.	200	10	100 C	10	200 D	4.1	1 G	1			
37		radarinstallaties	0	0	0 C	1500	1500 D	6	1 P	3			

