

HEEMSKERK

makelaardij

hypotheken | verzekeringen | investeringen

NOORDWIJKERHOUT

WALSERIJ 15A



HEEMSKERK

makelaardij

hypotheken | verzekeringen | investeringen



NOORDWIJKERHOUT Huur: € 9.600,- per jaar excl. energie
WALSERIJ 15A

Op de 1e en 2e verdieping gelegen kantoor- showroom- werkruimte van in totaal bijna 120 m². Deze uitstekend afgewerkte ruimte op het bedrijventerrein Gravendam is naast een comfortabele werkplek eveneens een representatieve omgeving om uw klanten te ontvangen.

Algemeen

Het betreft hier circa 118 m² uitstekend afgewerkte kantoor-, werk- showroomruimte op een prima locatie op het moderne en goed ontsloten bedrijventerrein Gravendam te Noordwijkerhout. De oppervlakte is verdeeld over de eerste en tweede verdieping en is voorzien van een kleine buitenruimte op de 2e verdieping. Het pand is beveiligd door middel van een alarmsysteem en camera's.

Opgemerkt dient nog te worden dat het pand is gelegen binnen het 'bedrijvenpark Gravenpoort' (onderdeel van het bedrijventerrein Gravendam) wat 's nachts door middel van een tweetal schuifhekken afgesloten wordt teneinde de kans op inbraak en vandalisme te verkleinen. Als huurder kunt u echter het hek op afstand openen, derhalve is de hierbij aangeboden ruimte 24/7 bereikbaar.

Indeling

Entree hal met afgesloten toegang tot de trap naar de eerste verdieping. Deze verdieping is ingedeeld in een viertal werkruimtes, een bergruimte, een separaat toilet en een badruimte. Via het trappenhuis bereikt men de tweede verdieping die bestaat uit een grote lichte en heerlijk comfortabele werkruimte waar tevens een royaal keuken-eiland met eetbar geplaatst is. Vanuit de werkruimte is er nog toegang tot een smal balkon. Voor het pand bevinden zich drie parkeerplaatsen die tot de aangeboden ruimte behoren.

Afwerking

Zowel de eerste als de tweede verdieping is hoogwaardig afgewerkt en is voorzien van fraaie gestukte plafonds met verlichting. Verder is er afwisselend een tegelvloer, laminaat en vloerbedekking in de verschillende kamers aanwezig.

Bestemming

De bestemming ter plaatse van de hierbij aan geboden ruimte luidt 'Bedrijventerrein' waar bedrijven zijn toegestaan tot en met categorie 3.1 van de Staat van bedrijfsactiviteiten. De bestemmingsplankaart plus voorwaarden en de Staat van bedrijfsactiviteiten is als bijlage bijgevoegd. Ondanks de aanwezigheid van een keuken en sanitaire voorzieningen is 'wonen' in dit pand absoluut niet toegestaan. Op een gebruik dat strijdig is met het vigerende bestemmingsplan wordt door zowel de verhuurder als de gemeente Noordwijk streng toegezien en indien nodig gehandhaafd.

Kortom

Bent u op zoek naar een gunstig geprijsde, representatieve en ruime werk- kantoor- of showroomruimte op een gunstige locatie en op een modern bedrijventerrein, dan biedt het hierbij aangeboden pand absoluut mogelijkheden.

Huurovereenkomst

Standaard ROZ-model huurovereenkomst voor bedrijfsruimte.

Zekerheidsstelling

Een bankgarantie of waarborgsom ter grootte van een kwartaalverplichting voor huur alsmede over het totaal verschuldigde B.T.W.

Indexering

Jaarlijks, op basis van de wijziging van het maandprijsindexcijfer volgens de consumentenprijsindex (CPI), reeks CPI-alle huishoudens (2006=100), gepubliceerd door het Centraal Bureau voor de Statistiek.

De aangepaste huurprijs zal nimmer lager zijn dan de laatst geldende huurprijs.

Bestemming

De huurder dient zich te conformeren aan het vigerende bestemmingsplan.

Algemeen

- vestigings-, milieu- alsmede evt. bouwvergunning dienen door de huurders zelf schriftelijk te worden aangevraagd bij het College van Burgemeester en Wethouders van de gemeente.
- additionele eisen, onder andere op het gebied van de brandweereisen als gevolg van het verstrekken van vergunningen komen voor rekening van huurders.

HEEMSKERK

makelaardij

hypotheken | verzekeringen | investeringen



NOORDWIJKERHOUT Huur: € 9.600,- per jaar excl. energie
WALSERIJ 15A

Op de 1e en 2e verdieping gelegen kantoor- showroom-
werkruimte van in totaal bijna 120 m². Deze uitstekend
afgewerkte ruimte op het bedrijventerrein Gravendam is naast een
comfortabele werkplek eveneens een representatieve omgeving
om uw klanten te ontvangen.

Huursom
Bouwjaar
Kantoorruimte v.v.

€ 9.600,- per jaar excl. energie
ca. 2006
verlichting, verwarming, keuken, vloerbedekking, toilet,
kleedruimte, stoffering

HEEMSKERK

makelaardij

hypotheken | verzekeringen | investeringen



HEEMSKERK

makelaardij
hypotheken | verzekeringen | investeringen

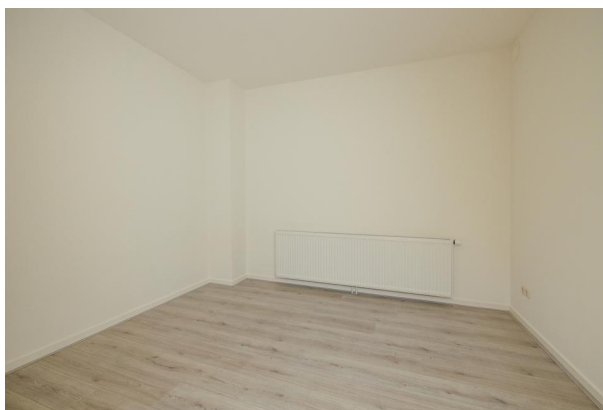

HEEMSKERK

makelaardij

hypotheken | verzekeringen | investeringen



HEEMSKERK

makelaardij
hypotheken | verzekeringen | investeringen



HEEMSKERK

makelaardij

hypotheken | verzekeringen | investeringen



KOPIE PLATTEGRONDEN

← 2.11 m →

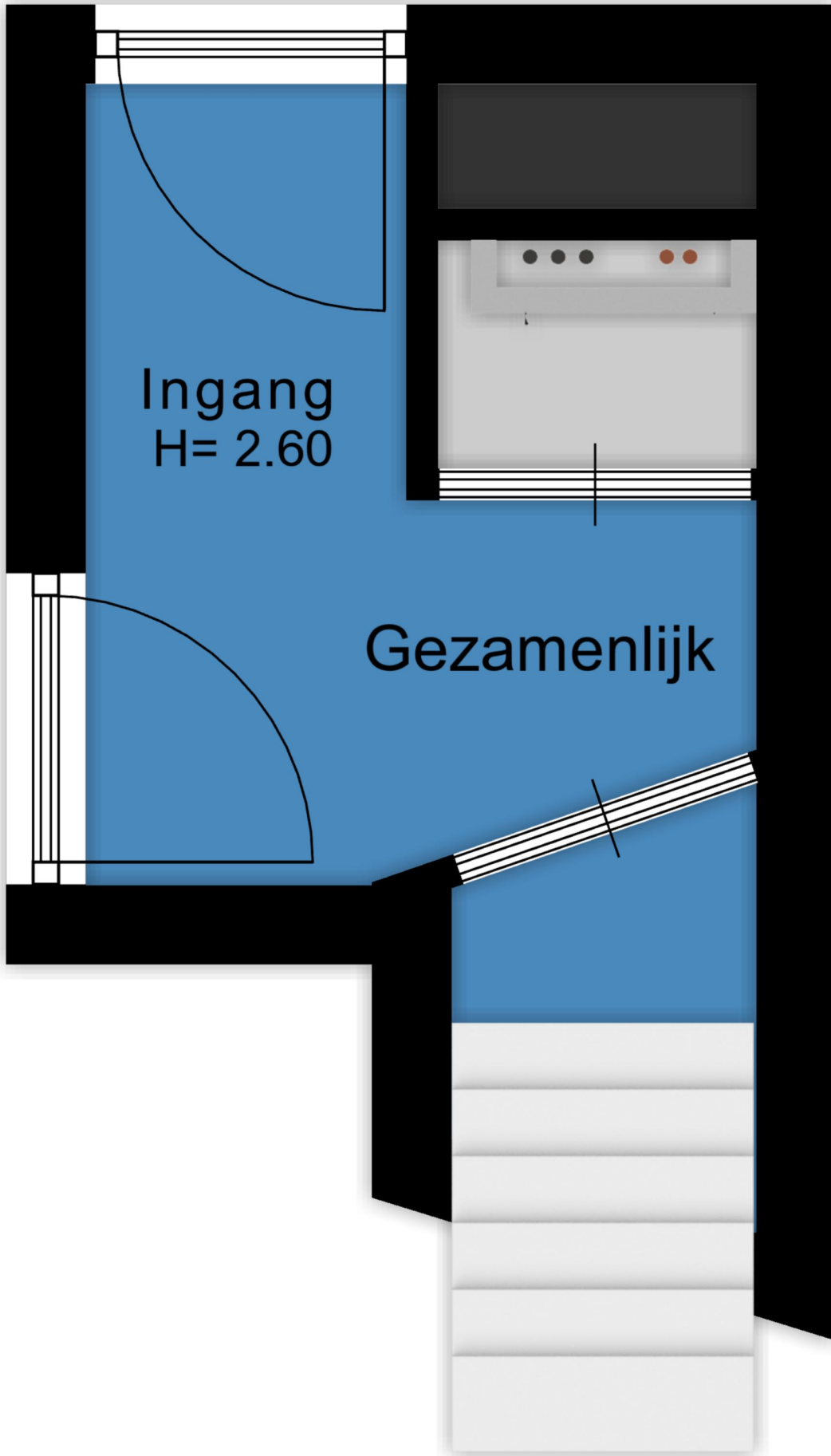

↑ 2.52 m ↓

7.27 m

3.08 m 4.07 m

8.74 m

3.12 m 1.99 m 3.40 m

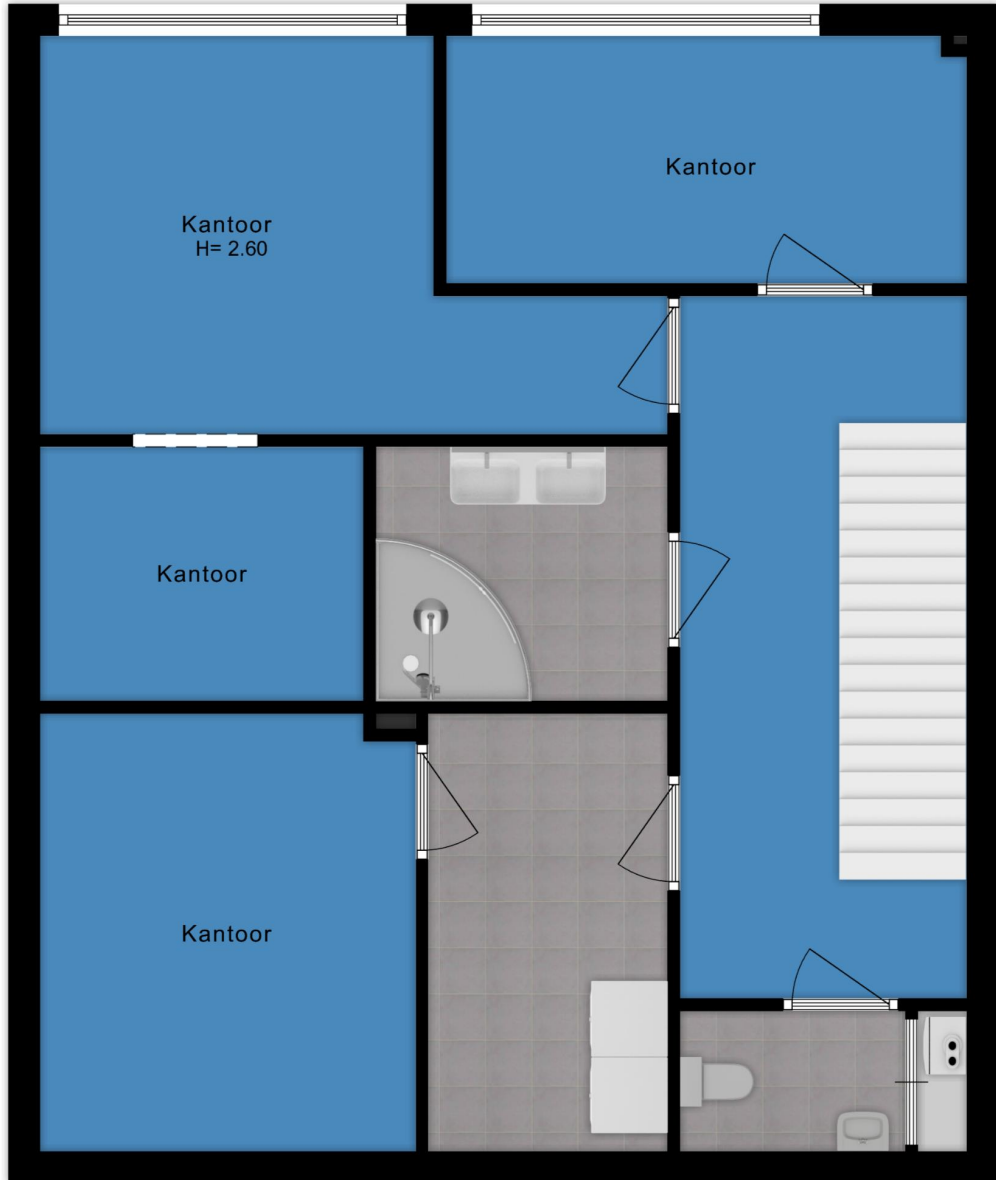

1.94 m 5.50 m 1.07 m

1.76 m

2.99 m 1.87 m 2.24 m

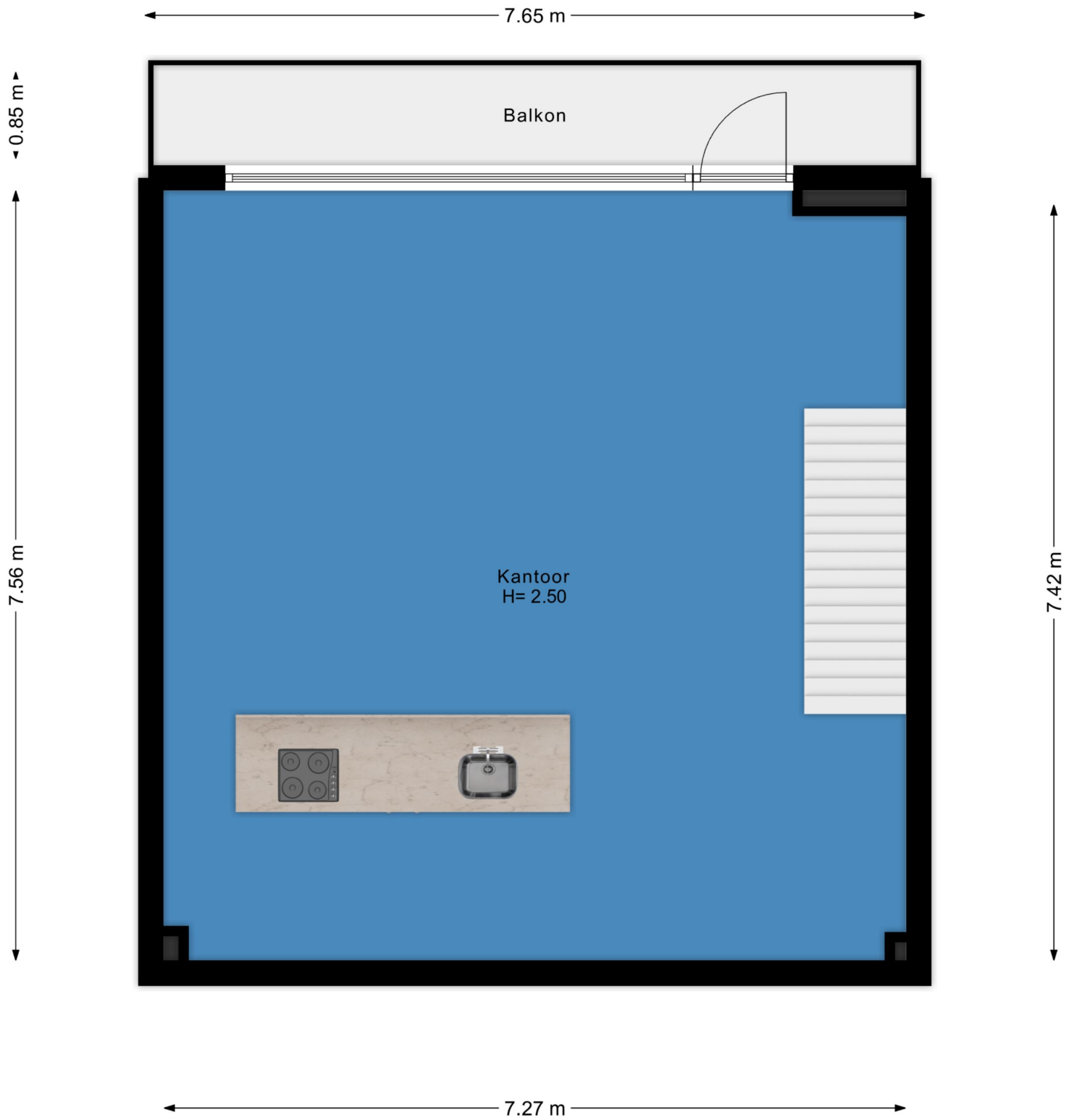

BESTEMMINGSPLAN

94207, 473559

Enkelbestemming
 Bedrijventerrein

Dubbelbestemming
 Waarde - Archeologie - 2

Bouwvlak

Funcieaanduiding
 bedrijf tot en met categorie 3.1

Maatvoering
 maximum bouwhoogte: 12 m

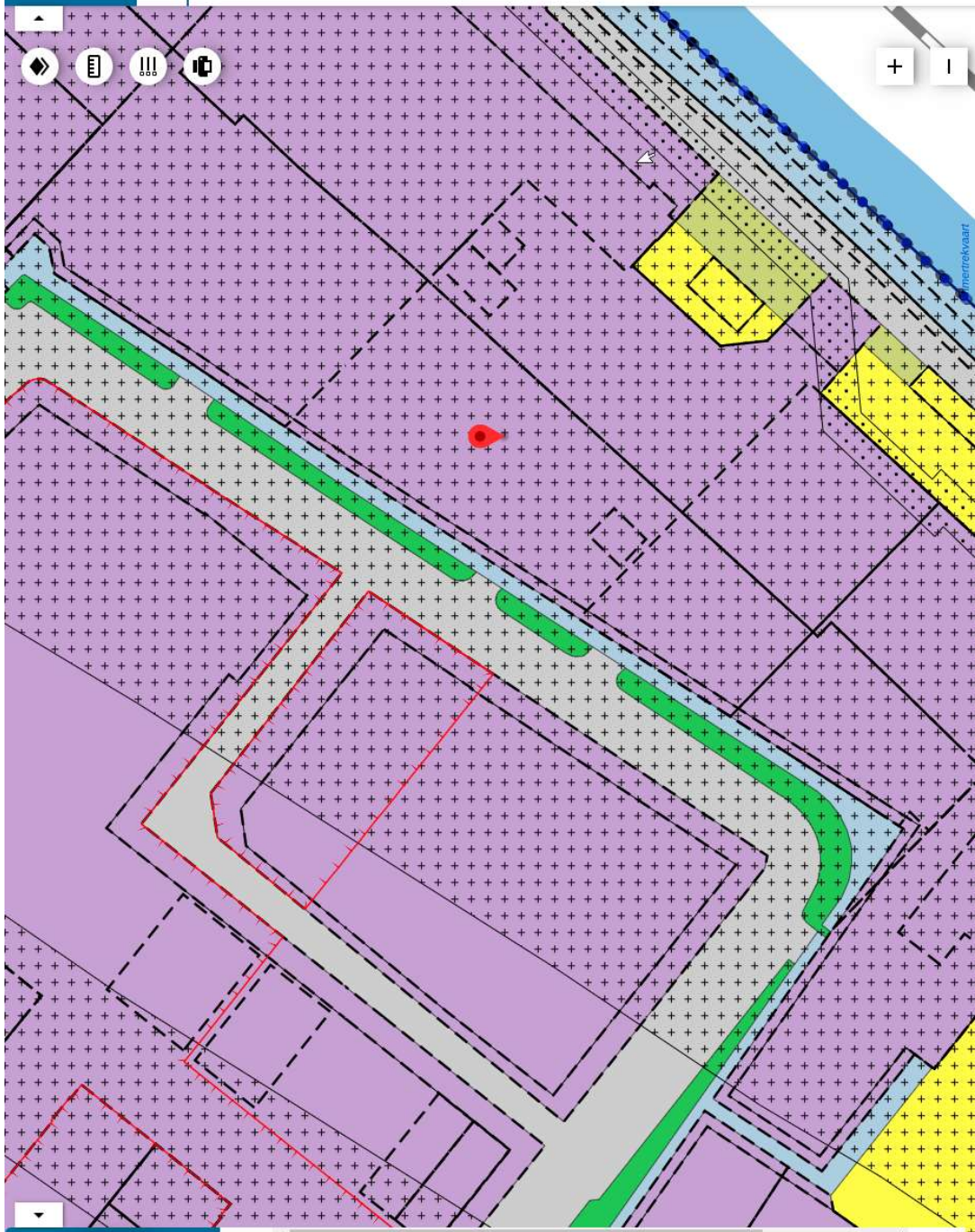

GEMEENTE (6) PROVINCIE (64) RIJK (29)

BESTEMMINGSPANNEN

Welk bestemmingsplan moet ik kiezen?

OPEN KEUZEHULP

- R** Voorbereidingsbesluit hyperscale datacenters voorbereidingsbesluit vastgesteld (2022-11-08)
- G** Parapluplan Gebruik Woningen bestemmingsplan ontwerp (2022-04-05)
- G** Paraplu Bestemmingsplan Parkeren en Wonen bestemmingsplan onherroepelijk (vastgesteld 2018-09-27)
- G** **Bedrijventerrein Gravendam 2013** bestemmingsplan onherroepelijk (vastgesteld 2013-06-27)

STRUCTUURVISIES

- G** Omgevingsvisie Noordwijk structuurvisie ontwerp (2020-09-24)

Verberg plannen

Artikel 3 Bedrijventerrein

- [3.1 Bestemmingsomschrijving](#)
- [3.2 Bouwregels](#)
- [3.3 Afwijken van de bouwregels](#)
- [3.4 Specifieke gebruiksregels](#)
- [3.5 Afwijken van de gebruiksregels](#)
- [3.6 Wijzigingsbevoegdheid](#)

3.1 Bestemmingsomschrijving

De voor 'Bedrijventerrein' aangewezen gronden zijn bestemd voor:

- ter plaatse van de aanduiding 'bedrijf tot en met categorie 2': bedrijven tot en met categorie 2 van de Staat van Bedrijfsactiviteiten 'bedrijventerrein';
- ter plaatse van de aanduiding 'bedrijf tot en met categorie 3.1': bedrijven tot en met categorie 3.1 van de Staat van Bedrijfsactiviteiten 'bedrijventerrein';
- ter plaatse van de aanduiding 'bedrijf tot en met categorie 3.2': bedrijven tot en met categorie 3.2 van de Staat van Bedrijfsactiviteiten 'bedrijventerrein';
- ter plaatse van de aanduiding 'bedrijf tot en met categorie 4.1': bedrijven tot en met categorie 4.1 van de Staat van Bedrijfsactiviteiten 'bedrijventerrein';
- ter plaatse van de aanduiding 'specifieke vorm van bedrijventerrein - 1': tevens een indoorspeeltuin;
- ter plaatse van de aanduidingen 'specifieke vorm van bedrijventerrein - 2 t/m - 8': tevens een bedrijfsactiviteit met de SBI-code zoals hierna in de tabel genoemd, uit ten hoogste de voor deze bedrijfsactiviteit in de tabel aangegeven categorie van de Staat van Bedrijfsactiviteiten 'bedrijventerrein':

aanduiding	SBI-code	uit ten hoogste milieucategorie
specifieke vorm van bedrijventerrein- 2	151 4	3.2
specifieke vorm van bedrijventerrein- 3	29	4.1
specifieke vorm van bedrijventerrein- 4	2222	3.2
specifieke vorm van bedrijventerrein- 5	45 A	3.1
specifieke vorm van bedrijventerrein- 6	162	3.1 / 3.2
specifieke vorm van bedrijventerrein- 7	203	3.1 / 3.2
specifieke vorm van bedrijventerrein- 8	9002.1B	4.2

- ter plaatse van de aanduiding 'cultuur en ontspanning': tevens een kookstudio;

- h. ter plaatse van de aanduiding 'detailhandel perifeer': tevens perifere detailhandel;
- i. ter plaatse van de aanduiding 'kantoor': tevens kantoren;
- j. ter plaatse van de aanduiding 'nutsvoorziening': uitsluitend een nutsvoorziening;
- k. ter plaatse van de aanduidingen 'specifieke vorm van detailhandel - 1 t/m 4': tevens detailhandel in de in onderstaande tabel opgenomen branches:

aanduiding	branche
specifieke vorm van detailhandel - 1	meubelbedrijven en detailhandel in keukens, badkamers, vloerbedekking, parket, zonwering en jacuzzi's
specifieke vorm van detailhandel - 2	bouwmarkt
specifieke vorm van detailhandel - 3	tuincentra
specifieke vorm van detailhandel - 4	kringloopwinkel

- l. ter plaatse van de aanduiding 'specifieke vorm van sport - sportschool': tevens een sportschool;
- m. ter plaatse van de aanduiding 'verkooppunt motorbrandstoffen zonder LPG': tevens een verkooppunt voor motorbrandstoffen, met uitzondering van lpg, met daarbij behorende andere detailhandel en een autowasstraat;
- n. bij deze bestemming behorende voorzieningen, zoals groen, water, nutsvoorzieningen, parkeervoorzieningen, laad- en losvoorzieningen en toegangswegen.

3.2 Bouwregels

Op deze gronden mag worden gebouwd en gelden de volgende regels:

3.2.1 Gebouwen

- a. gebouwen worden binnen het bouwvlak gebouwd;
- b. de bouwhoogte van gebouwen bedraagt ten hoogste de ter plaatse van de aanduiding 'maximale bouwhoogte (m)' aangegeven bouwhoogte;
- c. de goothoogte van gebouwen bedraagt ten hoogste de ter plaatse van de aanduiding 'maximale goothoogte (m)' aangegeven goothoogte;
- d. de totale oppervlakte van gebouwen en overkappingen bedraagt per bouwperceel ten hoogste 70% van het bouwvlak;
- e. de afstand van gebouwen tot de perceelsgrens bedraagt ten minste 1,5 m;

- f. indien gebouwen op een bouwperceel niet aaneen worden gebouwd, geldt een onderlinge afstand van ten minste 3 m.

3.2.2 Bouwwerken, geen gebouwen zijnde

de bouwhoogte van bouwwerken, geen gebouwen zijnde, bedraagt ten hoogste:

- a. van erf- en terreinafscheidingen grenzend aan openbaar gebied en voorerf 1 m;
- b. van erf- en terreinafscheidingen elders 2 m;
- c. van gevelreclame en losse aanduidingsborden 2,5 m met dien verstande dat binnen de zone van 30 m van de aanduiding 'specifieke bouwaanduiding - landschappelijke inpassing' geen reclameaanduiding op het dak of de dakrand zijn toegestaan;
- d. van lichtmasten en vlaggenmasten 9 m;
- e. van vrijstaande antenne-installaties anders dan ten behoeve van mobiele telecommunicatie, niet zijnde schotelantennes en zonder techniekkast 15 m;
- f. van vrijstaande antenne-installaties ten behoeve van mobiele telecommunicatie, niet zijnde schotelantennes, 5 m;
- g. van antenne-installaties ten behoeve van mobiele telecommunicatie, niet zijnde schotelantenne-installaties, die op of aan bouwwerken worden gebouwd 5 m;
- h. van schotelantennes, ongeacht of zij op of aan bouwwerken worden gebouwd 3 m;
- i. van overige bouwwerken, geen gebouwen zijnde, 3 m.

3.3 Afwijken van de bouwregels

Burgemeester en wethouders kunnen, met het oog op intensief ruimtegebruik, bij een omgevingsvergunning afwijken van het bebouwingspercentage als bedoeld in lid 3.2.1 tot een maximum van 85% ten behoeve van, al of niet onder peil, te integreren parkeervoorzieningen.

3.4 Specifieke gebruiksregels

Met betrekking tot het gebruik gelden de volgende regels:

- a. Bevi-inrichtingen zijn niet toegestaan;
- b. activiteiten uit kolom 1 van bijlagen C en D van het Besluit milieueffectrapportage 1994 zijn niet toegestaan in de gevallen, zoals genoemd in kolom 2 van de desbetreffende bijlage;
- c. Wgh-inrichtingen zijn niet toegestaan;
- d. opslag van goederen met een totale stapelhoogte van meer dan 4 m is op onbebouwde gronden niet toegestaan;
- e. een bedrijfsgebonden kantoor is toegestaan met een bedrijfsvloeroppervlakte dat minder bedraagt dan 50% van het totale bedrijfsvloeroppervlakte met een maximum van 3.000 m²;
- f. zelfstandige horeca is niet toegestaan; horeca als onderdeel van de bedrijfsvoering is wel toegestaan;
- g. ter plaatse van de aanduiding 'verkooppunt voor motorbrandstoffen, zonder lpg' bedraagt de verkoopvloeroppervlakte ten behoeve van detailhandel ten hoogste 125 m²;
- h. bedrijfswoningen zijn uitsluitend toegestaan ter plaatse van de aanduiding 'bedrijfswoning';
- i. webwinkels zijn niet toegestaan.

3.5 Afwijken van de gebruiksregels

3.5.1 Afwijken van de Staat van Bedrijfsactiviteiten 'bedrijventerrein'

Bij een omgevingsvergunning kan worden afgeweken van lid 3.1:

- a. om bedrijven toe te laten uit ten hoogste twee categorieën hoger dan in lid 3.1 genoemd, voor zover het betrokken bedrijf naar aard en invloed op de omgeving (gelet op de specifieke werkwijze of bijzondere verschijningsvorm) geacht kan worden te behoren tot de categorieën, zoals in lid 3.1 genoemd;
- b. om bedrijven toe te laten die niet in de Staat van Bedrijfsactiviteiten 'bedrijventerrein' zijn genoemd, voor zover het betrokken bedrijf naar aard en invloed op de omgeving geacht kan worden te behoren tot de categorieën, zoals in lid 3.1 genoemd.

3.5.2 wro-zone - ontheffingsgebied

Burgemeester en wethouders kunnen ter plaatse van de aanduiding 'wro-zone - ontheffingsgebied' bij het verlenen van een omgevingsvergunning afwijken van lid 3.1 ten behoeve van het toestaan van de volgende functies:

- a. perifere detailhandel onder de volgende voorwaarden:
 1. de parkeerbehoefte wordt op eigen terrein opgelost;
 2. de vestiging leidt niet tot nieuwe bedrijfsverzamelgebouwen;
 3. nieuwe bedrijfswoningen zijn niet toegestaan;
 4. de totale omvang van perifere detailhandel bedraagt niet meer dan 10% van de totale oppervlakte van het bedrijventerrein;
 5. het vestigingsverzoek met een bedrijfsvloeroppervlakte van ten minste 1.000 m² gaat vergezeld van een distributieplanologisch onderzoek. Uit het onderzoek moet blijken dat er geen sprake is van ontwrichting van de detailhandelsstructuur. Tevens is advies nodig van het Regionaal Economisch Overleg (REO);
- b. care en leisure onder de volgende voorwaarden:
 1. de bedrijfsvloeroppervlakte van een vestiging in care of leisure bedraagt tenminste 500 m²;
 2. de parkeerbehoefte wordt op eigen terrein opgelost;
 3. nieuwe bedrijfswoningen zijn niet toegestaan.

3.5.3 Afwijken voor nevenassortimenten bij perifere detailhandel

Het bevoegd gezag kan bij een omgevingsvergunning afwijken van het bepaalde in lid 3.1 of 3.5.2 voor het toestaan van detailhandel in het nevenassortiment bij perifere detailhandel, onder de volgende voorwaarden:

- a. het nevenassortiment past bij het hoofdassortiment;
- b. het nevenassortimentsdeel neemt niet meer ruimte in beslag dan 20% van de verkoopvloeroppervlakte;
- c. uit distributieplanologisch onderzoek blijkt dat er geen sprake is van ontwrichting van de detailhandelsstructuur;

- d. er is advies gevraagd van het Regionaal Economisch Overleg (REO).

3.5.4 Afwijken voor zelfstandige kantoren

Burgemeester en wethouders kunnen bij een omgevingsvergunning afwijken van het bepaalde in 3.1 ten behoeve van het vestigen of uitbreiden van zelfstandige kantoren onder de volgende voorwaarden:

- a. het betreft een kantoor met een oppervlakte van ten hoogste 1.000 m² per gebouw of een kantoor met een lokaal verzorgingsgebied;
- b. het gaat niet om een kantoor met een baliefunctie (dienstverlening);
- c. het gaat niet om een locatie op of direct aangrenzend aan milieucategorie 3.2 en hoger;
- d. er moet voldaan worden aan de parkeernorm voor kantoren.

3.6 Wijzigingsbevoegdheid

3.6.1 Wijzigingsbevoegdheid voor Bevi-inrichtingen

Burgemeester en wethouders kunnen het plan ter plaatse van de gronden met de bestemming 'Bedrijventerrein' zodanig wijzigen dat Bevi-inrichtingen zijn toegestaan, met inachtneming van de volgende regels:

- a. de 10⁻⁶-contour voor het plaatsgebonden risico of – indien van toepassing – de afstand, zoals bedoeld in artikel 5 lid 3 van het Bevi^o artikel 2 lid 1 van de Regeling externe veiligheid inrichtingen, is gelegen:
 - 1. binnen het bouwperceel van de Bevi-inrichting;
 - 2. op gronden met de bestemming Verkeer, Groen of Water;
- b. in de toelichting bij het wijzigingsbesluit dient een verantwoording te worden gegeven van het groepsrisico in het invloedsgebied van de inrichting.

3.6.2 Wijzigingsbevoegdheid bedrijfswoning

Burgemeester en wethouders kunnen de gronden waarvoor de bestemming 'Bedrijventerrein' met de aanduiding 'bedrijfswoning' geldt wijzigen in de bestemming 'Bedrijventerrein' zonder de aanduiding 'bedrijfswoning'.

3.6.3 Wijzigingsbevoegdheid seksinrichting

Burgemeester en wethouders kunnen het plan ter plaatse van de gronden met de aanduiding 'wro-zone - wijzigingsgebied' wijzigen dat de vestiging van seksinrichtingen is toegestaan, met inachtneming van de volgende regels:

- a. het geen raam- of straatprostitutie betreft;
- b. het geen horecabedrijf betreft tenzij de horecafunctie een ondergeschikt onderdeel is van de seksinrichting;
- c. de brutovloeroppervlakte maximaal 250 m² bedraagt;
- d. burgermeester en wethouders kunnen voorwaarden stellen aan de maximumoppervlakte van de activiteiten;
- e. de aard van de activiteit, te weten een overwegende avond- of nachtactiviteit;
- f. de openbare orde niet in het geding komt;

- g. verkeers-, sociale- en brandveiligheid;
- h. op de bij een detailhandelsbedrijf behorende gronden zijn voldoende parkeervoorzieningen aanwezig;
- i. er ontstaat geen onevenredige vergroting van de verkeersdruk in de omgeving.

Bijlage Staat van Bedrijfsactiviteiten 'bedrijventerrein'

Lijst van afkortingen in de Staat van Bedrijfsactiviteiten 'bedrijventerrein'

-	niet van toepassing of niet relevant	w	week
<	kleiner dan	j	jaar
>	groter	B	bodemverontreiniging
=	gelijk aan	C	continu
cat.	categorie	D	divers
e.d.	en dergelijke	L	luchtverontreiniging
kl.	klasse	Z	zonering op basis van Wet geluidhinder
n.e.g.	niet elders genoemd	R	risico (Besluit externe veiligheid inrichtingen mogelijk van toepassing)
o.c.	opslagcapaciteit	V	Vuurwerkbesluit van toepassing
p.c.	productiecapaciteit	G/P	verkeersaantrekkende werking goederenvervoer/personenvervoer:
p.o.	productieoppervlak		1. potentieel geringe verkeersaantrekkende werking
b.o.	bedrijfsoppervlak		2. potentieel aanzienlijke verkeersaantrekkende werking
v.c.	verwerkingscapaciteit		3. potentieel zeer grote verkeersaantrekkende werking
u	uur		
d	dag		

SBI-1993	SBI-2008	VNG-nr.	OMSCHRIJVING	AFSTANDEN IN METERS									INDICES		
				GEUR	STOF	GELUID			GEVAAR		GROOTSTE AFSTAND	CATEGORIE	VERKEER		
01	01	-	LANDBOUW EN DIENSTVERLENING TEN BEHOEVE VAN DE LANDBOUW												
0112	011, 012, 013, 016	0	Tuinbouw:												
0112	0113	4	- champignonkwekerijen (algemeen)	30	10	30	C	10		30		2	1	G	
0112	0113	5	- champignonkwekerijen met mestfermentatie	100	10	30	C	10		100		3.2	1	G	
0112	0163	6	- bloembollendroog- en prepareerbedrijven	30	10	30	C	10		30		2	1	G	
0112	011	7	- witlofkwekerijen (algemeen)	30	10	30	C	10		30		2	1	G	
014	016	0	Dienstverlening ten behoeve van de landbouw:												
014	016	1	- algemeen (onder andere loonbedrijven): b.o. > 500 m ²	30	10	50		10		50	D	3.1	2	G	
014	016	2	- algemeen (onder andere loonbedrijven): b.o. <= 500 m ²	30	10	30		10		30		2	1	G	
014	016		- algemeen met opslag bestrijdingsmiddelen > 10 ton: zie SBI-code 51.55												
014	016	3	- plantsoenendiensten en hoveniersbedrijven: b.o. > 500 m ²	30	10	50		10		50		3.1	2	G	
014	016	4	- plantsoenendiensten en hoveniersbedrijven: b.o. <= 500 m ²	30	10	30		10		30		2	1	G	
0142	0162		KI-stations	30	10	30	C	0		30		2	1	G	
05	03	-	VISSERIJ- EN VISTEELTBEDRIJVEN												
0501.1	0311		Zeevisserijbedrijven	100	0	100	C	50	R	100		3.2	2	G	
0501.2	0312		Binnenvisserijbedrijven	50	0	50	C	10		50		3.1	1	G	
0502	032	0	Vis- en schaaldierkwekerijen												
0502	032	1	- oester-, mossel- en schelpenteeltbedrijven	100	30	50	C	0		100		3.2	1	G	
0502	032	2	- visteeltbedrijven	50	0	50	C	0		50		3.1	1	G	
15	10, 11	-	VERVAARDIGING VAN VOEDINGSMIDDELEN EN DRANKEN												
151	101, 102	0	Slachterijen en overige vleesverwerking:												
151	101, 102	1	- slachterijen en pluimveeslachterijen	100	0	100	C	50	R	100	D	3.2	2	G	
151	101	2	- vetmelterijen	700	0	100	C	30		700		5.2	2	G	
151	101	3	- bewerkingsinrichting van darmen en vleesafval	300	0	100	C	50	R	300		4.2	2	G	
151	101	4	- vleeswaren- en vleesconservenfabrieken: p.o. > 1.000 m ²	100	0	100	C	50	R	100		3.2	2	G	
151	101	5	- vleeswaren- en vleesconservenfabrieken: p.o. <= 1.000 m ²	50	0	50	C	30		50		3.1	1	G	
151	101	6	- vleeswaren- en vleesconservenfabrieken: p.o. <= 200 m ²	30	0	50		10		50		3.1	1	G	

SBI-1993	SBI-2008	VNG-nr.	OMSCHRIJVING	AFSTANDEN IN METERS								INDICES			
				GEUR	STOF	GELUID		GEVAAR	GROOTSTE AFSTAND	CATEGORIE	VERKEER				
151	101, 102	7	- loonslachterijen	50	0	50			10		50		3.1	1	G
151	108	8	- vervaardiging van snacks en vervaardiging van kant-en-klaarmaaltijden met p.o. < 2.000 m ²	50	0	50			10		50		3.1	2	G
152	102	0	Visverwerkingsbedrijven:												
152	102	1	- drogen	700	100	200	C		30		700		5.2	2	G
152	102	2	- conserveren	200	0	100	C		30		200		4.1	2	G
152	102	3	- roken	300	0	50	C		0		300		4.2	1	G
152	102	4	- verwerken anderszins: p.o. > 1.000 m ²	300	10	50	C		30		300	D	4.2	2	G
152	102	5	- conserveren of verwerken anderszins: p.o. <= 1.000 m ²	100	10	50			30		100		3.2	1	G
152	102	6	- conserveren of verwerken anderszins: p.o. <= 300 m ²	50	10	30			10		50		3.1	1	G
1531	1031	0	Aardappelproductenfabrieken:												
1531	1031	1	- vervaardiging van aardappelproducten	300	30	200	C		50	R	300		4.2	2	G
1531	1031	2	- vervaardiging van snacks met p.o. < 2.000 m ²	50	10	50			50	R	50		3.1	1	G
1532,1533	1032, 1039	0	Groente- en fruitconservenfabrieken:												
1532,1533	1032, 1039	1	- jam	50	10	100	C		10		100		3.2	1	G
1532,1533	1032, 1039	2	- groente algemeen	50	10	100	C		10		100		3.2	2	G
1532,1533	1032, 1039	3	- met koolsoorten	100	10	100	C		10		100		3.2	2	G
1532,1533	1032, 1039	4	- met drogerijen	300	10	200	C		30		300		4.2	2	G
1532,1533	1032, 1039	5	- met uienconservering (zoutinleggerij)	300	10	100	C		10		300		4.2	2	G
1541	104101	0	Vervaardiging van ruwe plantaardige en dierlijke oliën en vetten:												
1541	104101	1	- p.c. < 250.000 ton/jaar	200	30	100	C		30	R	200		4.1	3	G
1541	104101	2	- p.c. >= 250.000 ton/jaar	300	50	300	C	Z	50	R	300		4.2	3	G
1542	104102	0	Raffinage van plantaardige en dierlijke oliën en vetten:												
1542	104102	1	- p.c. < 250.000 ton/jaar	200	10	100	C		100	R	200		4.1	3	G
1542	104102	2	- p.c. >= 250.000 ton/jaar	300	10	300	C	Z	200	R	300		4.2	3	G
1543	1042	0	Margarinefabrieken:												
1543	1042	1	- p.c. < 250.000 ton/jaar	100	10	200	C		30	R	200		4.1	3	G
1543	1042	2	- p.c. >= 250.000 ton/jaar	200	10	300	C	Z	50	R	300		4.2	3	G
1551	1051	0	Zuivelproducten fabrieken:												
1551	1051	1	- gedroogde producten, p.c. >= 1,5 ton/uur	200	100	500	C	Z	50	R	500		5.1	3	G
1551	1051	2	- geconcentreerde producten, verdampingscapaciteit >= 20 ton/uur	200	30	500	C	Z	50	R	500		5.1	3	G

SBI-1993	SBI-2008	VNG-nr.	OMSCHRIJVING	AFSTANDEN IN METERS									INDICES		
				GEUR	STOF	GELUID			GEVAAR		GROOTSTE AFSTAND	CATEGORIE	VERKEER		
1551	1051	3	- melkproductenfabrieken v.c. < 55.000 ton/jaar	50	0	100	C		50	R	100		3.2	2	G
1551	1051	4	- melkproductenfabrieken v.c. >= 55.000 ton/jaar	100	0	300	C	Z	50	R	300		4.2	3	G
1551	1051	5	- overige zuivelproductenfabrieken	50	50	300	C		50	R	300		4.2	3	G
1552	1052	1	Consumptie-ijsfabrieken: p.o. > 200 m ²	50	0	100	C		50	R	100		3.2	2	G
1552	1052	2	- consumptie-ijsfabrieken: p.o. <= 200 m ²	10	0	30			0		30		2	1	G
1561	1061	0	Meelfabrieken:												
1561	1061	1	- p.c. >= 500 ton/uur	200	100	300	C	Z	100	R	300		4.2	2	G
1561	1061	2	- p.c. < 500 ton/uur	100	50	200	C		50	R	200		4.1	2	G
1561	1061		Grutterswarenfabrieken	50	100	200	C		50		200	D	4.1	2	G
1562	1062	0	Zetmeelfabrieken:												
1562	1062	1	- p.c. < 10 ton/uur	200	50	200	C		30	R	200		4.1	1	G
1562	1062	2	- p.c. >= 10 ton/uur	300	100	300	C	Z	50	R	300		4.2	2	G
1571	1091	0	Veevoerbouwen:												
1571	1091	1	- destructiebedrijven	700	30	200	C		50		700	D	5.2	3	G
1571	1091	2	- beender-, veren-, vis- en vleesmeelfabriek	700	100	100	C		30	R	700	D	5.2	3	G
1571	1091	3	- drogerijen (gras, pulp, groenvoeder, veevoeder) capaciteit < 10 ton/uur water	300	100	200	C		30		300		4.2	2	G
1571	1091	4	- drogerijen (gras, pulp, groenvoeder, veevoeder) capaciteit >= 10 ton/uur water	700	200	300	C	Z	50		700		5.2	3	G
1571	1091	5	- mengvoeder, p.c. < 100 ton/uur	200	50	200	C		30		200		4.1	3	G
1571	1091	6	- mengvoeder, p.c. >= 100 ton/uur	300	100	300	C	Z	50	R	300		4.2	3	G
1572	1092		Vervaardiging van voer voor huisdieren	200	100	200	C		30		200		4.1	2	G
1581	1071	0	Broodfabrieken, brood- en banketbakkerijen:												
1581	1071	1	- v.c. < 7.500 kg meel/week, bij gebruik van charge-ovens	30	10	30	C		10		30		2	1	G
1581	1071	2	- v.c. >= 7.500 kg meel/week	100	30	100	C		30		100		3.2	2	G
1582	1072		Banket, biscuit- en koekfabrieken	100	10	100	C		30		100		3.2	2	G
1583	1081	0	Suikerfabrieken:												
1583	1081	1	- v.c. < 2.500 ton/jaar	500	100	300	C		100	R	500		5.1	2	G
1583	1081	2	- v.c. >= 2.500 ton/jaar	1000	200	700	C	Z	200	R	1000		5.3	3	G
1584	10821	0	Verwerking cacaobonen en vervaardiging chocolade- en suikerwerk:												
1584	10821	1	- cacao- en chocoladefabrieken: p.o. > 2.000 m ²	500	50	100			50	R	500		5.1	2	G

SBI-1993	SBI-2008	VNG-nr.	OMSCHRIJVING	AFSTANDEN IN METERS								INDICES		
				GEUR	STOF	GELUID			GEVAAR	GROOTSTE AFSTAND	CATEGORIE	VERKEER		
17	13	-	VERVAARDIGING VAN TEXTIEL											
171	131		Bewerken en spinnen van textielvezels	10	50	100			30		100		3.2	2 G
172	132	0	Weven van textiel:											
172	132	1	- aantal weefgetouwen < 50	10	10	100			0		100		3.2	2 G
172	132	2	- aantal weefgetouwen >= 50	10	30	300		Z	50		300		4.2	3 G
173	133		Textielveredelingsbedrijven	50	0	50			10		50		3.1	2 G
174,175	139		Vervaardiging van textielwaren	10	0	50			10		50		3.1	1 G
1751	1393		Tapijt-, kokos- en vloermattenfabrieken	100	30	200			10		200		4.1	2 G
176,177	139, 143		Vervaardiging van gebreide en gehaakte stoffen en artikelen	0	10	50			10		50		3.1	1 G
18	14	-	VERVAARDIGING VAN KLEDING; BEREIDEN EN VERVEN VAN BONT											
181	141		Vervaardiging kleding van leer	30	0	50			0		50		3.1	1 G
182	141		Vervaardiging van kleding en -toebehoren (exclusief van leer)	10	10	30			10		30		2	2 G
183	142, 151		Bereiden en verven van bont; vervaardiging van artikelen van bont	50	10	10			10		50		3.1	1 G
19	15	-	VERVAARDIGING VAN LEER EN LEDERWAREN (EXCLUSIEF KLEDING)											
191	151, 152		Lederfabrieken	300	30	100			10		300		4.2	2 G
192	151		Lederwarenfabrieken (exclusief kleding en schoeisel)	50	10	30			10		50	D	3.1	2 G
193	152		Schoenenfabrieken	50	10	50			10		50		3.1	2 G
20	16	-	HOUTINDUSTRIE EN VERVAARDIGING ARTIKELEN VAN HOUT, RIET, KURK EN DERGELIJKE											
2010.1	16101		Houtzagerijen	0	50	100			50	R	100		3.2	2 G
2010.2	16102	0	Houtconserveringsbedrijven:											
2010.2	16102	1	- met creosootolie	200	30	50			10		200		4.1	2 G
2010.2	16102	2	- met zoutoplossingen	10	30	50			10		50		3.1	2 G
202	1621		Fineer- en plaatmaterialenfabrieken	100	30	100			10		100		3.2	3 G
203,204,205	162	0	Timmerwerkfabrieken, vervaardiging overige artikelen van hout	0	30	100			0		100		3.2	2 G
203,204,205	162	1	Timmerwerkfabrieken, vervaardiging overige artikelen van hout, p.o. < 200 m ²	0	30	50			0		50		3.1	1 G

SBI-1993	SBI-2008	VNG-nr.	OMSCHRIJVING	AFSTANDEN IN METERS							CATEGORIE	INDICES			
				GEUR	STOF	GELUID		GEVAAR		GROOTSTE AFSTAND		VERKEER			
205	162902		Kurkwaren-, riet- en vlechtwerfabrieken	10	10	30			0		30	2	1	G	
21	17	-	VERVAARDIGING VAN PAPIER, KARTON EN PAPIER- EN KARTONWAREN												
2111	1711		Vervaardiging van pulp	200	100	200	C		50	R	200	4.1	3	G	
2112	1712	0	Papier- en kartonfabrieken:												
2112	1712	1	- p.c. < 3 ton/uur	50	30	50	C		30	R	50	3.1	1	G	
2112	1712	2	- p.c. 3 - 15 ton/uur	100	50	200	C	Z	50	R	200	4.1	2	G	
2112	1712	3	- p.c. >= 15 ton/uur	200	100	300	C	Z	100	R	300	4.2	3	G	
212	172		Papier- en kartonwarenfabrieken	30	30	100	C		30	R	100	3.2	2	G	
2121.2	17212	0	Golfkartonfabrieken:												
2121.2	17212	1	- p.c. < 3 ton/uur	30	30	100	C		30	R	100	3.2	2	G	
2121.2	17212	2	- p.c. >= 3 ton/uur	50	30	200	C	Z	30	R	200	4.1	2	G	
22	18	-	UITGEVERIJEN, DRUKKERIJEN EN REPRODUCTIE VAN OPGENOMEN MEDIA												
2221	1811		Drukkerijen van dagbladen	30	0	100	C		10		100	3.2	3	G	
2222	1812		Drukkerijen (vlak- en rotatiediepdrukkerijen)	30	0	100			10		100	3.2	3	G	
2222.6	18129		Kleine drukkerijen en kopieerinrichtingen	10	0	30			0		30	2	1	P	
2223	1814	A	Grafische afwerking	0	0	10			0		10	1	1	G	
2223	1814	B	Binderijen	30	0	30			0		30	2	2	G	
2224	1813		Grafische reproductie en zetten	30	0	10			10		30	2	2	G	
2225	1814		Overige grafische activiteiten	30	0	30			10		30	D	2	G	
223	182		Reproductiebedrijven opgenomen media	0	0	10			0		10	1	1	G	
23	19	-	AARDOLIE-/STEENKOOLVERWERKENDE INDUSTRIE; BEWERKING SPLIJT-/KWEESTOFFEN												
231	191		Cokesfabrieken	1000	700	1000	C	Z	100	R	1000	5.3	2	G	
2320.1	19201		Aardolieraffinaderijen	1500	100	1500	C	Z	1500	R	1500	6	3	G	
2320.2	19202	A	Smeeroliën- en vettenfabrieken	50	0	100			30	R	100	3.2	2	G	
2320.2	19202	B	Recyclingbedrijven voor afgewerkte olie	300	0	100			50	R	300	4.2	2	G	
2320.2	19202	C	Aardolieproductenfabrieken n.e.g.	300	0	200			50	R	300	D	4.2	2	G

SBI-1993	SBI-2008	VNG-nr.	OMSCHRIJVING	AFSTANDEN IN METERS								INDICES			
				GEUR	STOF	GELUID		GEVAAR		GROOTSTE AFSTAND	CATEGORIE	VERKEER			
2442	2120	1	- formulering en afvullen geneesmiddelen	50	10	50			50	R	50		3.1	2	G
2442	2120	2	- verbandmiddelenfabrieken	10	10	30			10		30		2	2	G
2451	2041		Zeep-, was- en reinigingsmiddelenfabrieken	300	100	200	C		100	R	300		4.2	3	G
2452	2042		Parfumerie- en cosmeticafabrieken	300	30	50	C		50	R	300		4.2	2	G
2462	2052	0	Lijm- en plakmiddelenfabrieken:												
2462	2052	1	- zonder dierlijke grondstoffen	100	10	100			50		100		3.2	3	G
2462	2052	2	- met dierlijke grondstoffen	500	30	100			50		500		5.1	3	G
2464	205902		Fotochemische productenfabrieken	50	10	100			50	R	100		3.2	3	G
2466	205903	A	Chemische kantoorbenodigdhedenfabrieken	50	10	50			50	R	50		3.1	3	G
2466	205903	B	Overige chemische productenfabrieken n.e.g.	200	30	100	C		200	R	200	D	4.1	2	G
247	2060		Kunstmatige synthetische garen- en vezelfabrieken	300	30	300	C		200	R	300		4.2	3	G
25	22	-	VERVAARDIGING VAN PRODUCTEN VAN RUBBER EN KUNSTSTOF												
2511	221101		Rubberbandenfabrieken	300	50	300	C		100	R	300		4.2	2	G
2512	221102	0	Loopvlakvernieuwingsbedrijven:												
2512	221102	1	- vloeroppervlak < 100 m ²	50	10	30			30		50		3.1	1	G
2512	221102	2	- vloeroppervlak >= 100 m ²	200	50	100			50	R	200		4.1	2	G
2513	2219		Rubberartikelenfabrieken	100	10	50			50	R	100	D	3.2	1	G
252	222	0	Kunststofverwerkende bedrijven:												
252	222	1	- zonder fenolharsen	200	50	100			100	R	200		4.1	2	G
252	222	2	- met fenolharsen	300	50	100			200	R	300		4.2	2	G
252	222	3	- productie van verpakkingsmateriaal en assemblage van kunststofbouwmaterialen	50	30	50			30		50		3.1	2	G
26	23	-	VERVAARDIGING VAN GLAS, AARDEWERK, CEMENT-, KALK- EN GIPSPRODUCTEN												
261	231	0	Glasfabrieken:												
261	231	1	- glas en glasproducten, p.c. < 5.000 ton/jaar	30	30	100			30		100		3.2	1	G
261	231	2	- glas en glasproducten, p.c. >= 5.000 ton/jaar	30	100	300	C	Z	50	R	300		4.2	2	G
261	231	3	- glaswol en glasvezels, p.c.< 5.000 ton/jaar	300	100	100			30		300		4.2	1	G
261	231	4	- glaswol en glasvezels, p.c. >= 5.000 ton/jaar	500	200	300	C	Z	50	R	500		5.1	2	G

SBI-1993	SBI-2008	VNG-nr.	OMSCHRIJVING	AFSTANDEN IN METERS							INDICES			
				GEUR	STOF	GELUID		GEVAAR		GROOTSTE AFSTAND	CATEGORIE	VERKEER		
2612	231		Glas-in-loodzetterij	10	30	30			10		30	2	1	G
2615	231		Glasbewerkingsbedrijven	10	30	50			10		50	3.1	1	G
262, 263	232, 234	0	Aardewerkfabrieken:											
262, 263	232, 234	1	- vermogen elektrische ovens totaal < 40 kW	10	10	30			10		30	2	1	G
262, 263	232, 234	2	- vermogen elektrische ovens totaal >= 40 kW	30	50	100			30		100	3.2	2	G
264	233	A	Baksteen en baksteenelementenfabrieken	30	200	200			30		200	4.1	2	G
264	233	B	Dakpannenfabrieken	50	200	200			100	R	200	4.1	2	G
2651	2351	0	Cementfabrieken:											
2651	2351	1	- p.c. < 100.000 ton/jaar	10	300	500	C		30	R	500	5.1	2	G
2651	2351	2	- p.c. >= 100.000 ton/jaar	30	500	1000	C	Z	50	R	1000	5.3	3	G
2652	235201	0	Kalkfabrieken:											
2652	235201	1	- p.c. < 100.000 ton/jaar	30	200	200			30	R	200	4.1	2	G
2652	235201	2	- p.c. >= 100.000 ton/jaar	50	500	300		Z	50	R	500	5.1	3	G
2653	235202	0	Gipsfabrieken:											
2653	235202	1	- p.c. < 100.000 ton/jaar	30	200	200			30	R	200	4.1	2	G
2653	235202	2	- p.c. >= 100.000 ton/jaar	50	500	300		Z	50	R	500	5.1	3	G
2661.1	23611	0	Betonwarenfabrieken:											
2661.1	23611	1	- zonder persen, triltafels en bekistingtriller	10	100	200			30		200	4.1	2	G
2661.1	23611	2	- met persen, triltafels of bekistingtrillers, p.c. < 100 ton/dag	10	100	300			30		300	4.2	2	G
2661.1	23611	3	- met persen, triltafels of bekistingtrillers, p.c. >= 100 ton/dag	30	200	700		Z	30		700	5.2	3	G
2661.2	23612	0	Kalkzandsteenfabrieken:											
2661.2	23612	1	- p.c. < 100.000 ton/jaar	10	50	100			30		100	3.2	2	G
2661.2	23612	2	- p.c. >= 100.000 ton/jaar	30	200	300		Z	30		300	4.2	3	G
2662	2362		Mineraalgebonden bouwplatenfabrieken	50	50	100			30		100	3.2	2	G
2663, 2664	2363, 2364	0	Betonmortelcentrales:											
2663, 2664	2363, 2364	1	- p.c. < 100 ton/uur	10	50	100			10		100	3.2	3	G
2663, 2664	2363, 2364	2	- p.c. >= 100 ton/uur	30	200	300		Z	10		300	4.2	3	G
2665, 2666	2365, 2369	0	Vervaardiging van producten van beton, (vezel)cement en gips:											
2665, 2666	2365, 2369	1	- p.c. < 100 ton/dag	10	50	100			50	R	100	3.2	2	G
2665, 2666	2365, 2369	2	- p.c. >= 100 ton/dag	30	200	300		Z	200	R	300	4.2	3	G

SBI-1993	SBI-2008	VNG-nr.	OMSCHRIJVING	AFSTANDEN IN METERS								INDICES			
				GEUR	STOF	GELUID		GEVAAR		GROOTSTE AFSTAND	CATEGORIE	VERKEER			
274	244	B1	- p.o. < 2.000 m ²	50	50	500			50	R	500		5.1	2	G
274	244	B2	- p.o. >= 2.000 m ²	200	100	1000		Z	100	R	1000		5.3	3	G
2751, 2752	2451, 2452	0	IJzer- en staalgieterijen/-smelterijen:												
2751, 2752	2451, 2452	1	- p.c. < 4.000 ton/jaar	100	50	300	C		30	R	300		4.2	1	G
2751, 2752	2451, 2452	2	- p.c. >= 4.000 ton/jaar	200	100	500	C	Z	50	R	500		5.1	2	G
2753, 2754	2453, 2454	0	Non-ferro-metaalgieterijen/-smelterijen:												
2753, 2754	2453, 2454	1	- p.c. < 4.000 ton/jaar	100	50	300	C		30	R	300		4.2	1	G
2753, 2754	2453, 2454	2	- p.c. >= 4.000 ton/jaar	200	100	500	C	Z	50	R	500		5.1	2	G
28	25, 31	-	VERVAARDIGING EN REPARATIE VAN PRODUCTEN VAN METAAL (EXCLUSIEF MACHINES/TRANSPORTMIDDELEN)												
281	251, 331	0	Constructiewerkplaatsen:												
281	251, 331	1	- gesloten gebouw	30	30	100			30		100		3.2	2	G
281	251, 331	1a	- gesloten gebouw, p.o. < 200 m ²	30	30	50			10		50		3.1	1	G
281	251, 331	2	- in open lucht, p.o. < 2.000 m ²	30	50	200			30		200		4.1	2	G
281	251, 331	3	- in open lucht, p.o. >= 2.000 m ²	50	200	300		Z	30		300		4.2	3	G
2821	2529, 3311	0	Tank- en reservoirbouwbedrijven:												
2821	2529, 3311	1	- p.o. < 2.000 m ²	30	50	300			30	R	300		4.2	2	G
2821	2529, 3311	2	- p.o. >= 2.000 m ²	50	100	500		Z	50	R	500		5.1	3	G
2822, 2830	2521, 2530, 3311		Vervaardiging van verwarmingsketels, radiatoren en stoomketels	30	30	200			30		200		4.1	2	G
284	255, 331	A	Stamp-, pers-, dieptrek- en forceerbedrijven	10	30	200			30		200		4.1	1	G
284	255, 331	B	Smederijen, lasinrichtingen, bankwerkerijen en dergelijke	50	30	100			30		100	D	3.2	2	G
284	255, 331	B1	Smederijen, lasinrichtingen, bankwerkerijen en dergelijke, p.o. < 200 m ²	30	30	50			10		50	D	3.1	1	G
2851	2561, 3311	0	Metaaloppervlaktebehandelingsbedrijven:												
2851	2561, 3311	1	- algemeen	50	50	100			50		100		3.2	2	G
2851	2561, 3311	10	- stralen	30	200	200			30		200	D	4.1	2	G
2851	2561, 3311	11	- metaalharderen	30	50	100			50		100	D	3.2	1	G
2851	2561, 3311	12	- lakspuiten en moffelen	100	30	100			50	R	100	D	3.2	2	G
2851	2561, 3311	2	- scoperen (opsputten van zink)	50	50	100			30	R	100	D	3.2	2	G

SBI-1993	SBI-2008	VNG-nr.	OMSCHRIJVING	AFSTANDEN IN METERS							INDICES				
				GEUR	STOF	GELUID		GEVAAR	GROOTSTE AFSTAND	CATEGORIE	VERKEER				
2851	2561, 3311	3	- thermisch verzinken	100	50	100			50		100		3.2	2	G
2851	2561, 3311	4	- thermisch vertinnen	100	50	100			50		100		3.2	2	G
2851	2561, 3311	5	- mechanische oppervlaktebehandeling (slijpen, polijsten)	30	50	100			30		100		3.2	2	G
2851	2561, 3311	6	- anodiseren, eloxeren	50	10	100			30		100		3.2	2	G
2851	2561, 3311	7	- chemische oppervlaktebehandeling	50	10	100			30		100		3.2	2	G
2851	2561, 3311	8	- emailleren	100	50	100			50	R	100		3.2	1	G
2851	2561, 3311	9	- galvaniseren (vernikkelen, verchromen, verzinken, verkoperen en dergelijke)	30	30	100			50		100		3.2	2	G
2852	2562, 3311	1	Overige metaalbewerkende industrie	10	30	100			30		100	D	3.2	1	G
2852	2562, 3311	2	Overige metaalbewerkende industrie, in pandig, p.o. < 200 m ²	10	30	50			10		50	D	3.1	1	G
287	259, 331	A0	Grofsmederijen, anker- en kettingfabrieken:												
287	259, 331	A1	- p.o. < 2.000 m ²	30	50	200			30		200		4.1	2	G
287	259, 331	A2	- p.o. >= 2.000 m ²	50	100	500		Z	30		500		5.1	3	G
287	259, 331	B	Overige metaalwarenfabrieken n.e.g.	30	30	100			30		100		3.2	2	G
287	259, 331	B	Overige metaalwarenfabrieken n.e.g.; in pandig, p.o. < 200 m ²	30	30	50			10		50		3.1	1	G
29	27, 28, 33	-	VERVAARDIGING VAN MACHINES EN APPARATEN												
29	27, 28, 33	0	Machine- en apparatenfabrieken, inclusief reparatie:												
29	27, 28, 33	1	- p.o. < 2.000 m ²	30	30	100			30		100	D	3.2	2	G
29	27, 28, 33	2	- p.o. >= 2.000 m ²	50	30	200			30		200	D	4.1	3	G
29	28, 33	3	- met proefdraaien verbrandingsmotoren >= 1 MW	50	30	300		Z	30		300	D	4.2	3	G
29	27, 28, 33		- reparatie van machines en apparaten, zonder proefdraaien verbrandingsmotoren >= 1 MW	30	30	50			30		50		3.1	1	G
30	26, 28, 33	-	VERVAARDIGING VAN KANTOORMACHINES EN COMPUTERS												
30	26, 28, 33	A	Kantoor machines- en computerfabrieken, inclusief reparatie	30	10	30			10		30		2	1	G
31	26, 27, 33	-	VERVAARDIGING VAN OVERIGE ELEKTRISCHE MACHINES, APPARATEN EN BENODIGDHEDEN												
311	271, 331		Elektromotoren- en generatorenfabrieken, inclusief reparatie	200	30	30			50		200		4.1	1	G
312	271, 273		Schakel- en installatiemateriaalfabrieken	200	10	30			50		200		4.1	1	G

SBI-1993	SBI-2008	VNG-nr.	OMSCHRIJVING	AFSTANDEN IN METERS								INDICES			
				GEUR	STOF	GELUID		GEVAAR		GROOTSTE AFSTAND		CATEGORIE	VERKEER		
313	273		Elektrische draad- en kabelfabrieken	100	10	200			100	R	200	D	4.1	2	G
314	272		Accumulatoren- en batterijenfabrieken	100	30	100			50		100		3.2	2	G
315	274		Lampenfabrieken	200	30	30			300	R	300		4.2	2	G
316	293		Elektrotechnische industrie n.e.g.	30	10	30			10		30		2	1	G
3162	2790		Koolelektrodenfabrieken	1500	300	1000	C		200	R	1500		6	2	G
32	26, 33	-	VERVAARDIGING VAN AUDIO-, VIDEO-, TELECOMMUNICATIEAPPARATEN EN -BENODIGDHEDEN												
321 t/m 323	261, 263, 264, 331		Vervaardiging van audio-, video- en telecommunicatieapparatuur en dergelijke, inclusief reparatie	30	0	50			30		50	D	3.1	2	G
3210	2612		Fabrieken voor gedrukte bedrading	50	10	50			30		50		3.1	1	G
33	26, 32, 33	-	VERVAARDIGING VAN MEDISCHE EN OPTISCHE APPARATEN EN INSTRUMENTEN												
33	26, 32, 33	A	Fabrieken voor medische en optische apparaten en instrumenten en dergelijke, inclusief reparatie	30	0	30			0		30		2	1	G
34	29		VERVAARDIGING VAN AUTO'S, AANHANGWAGENS EN OPLEGGERS												
341	291	0	Autofabrieken en assemblagebedrijven:												
341	291	1	- p.o. < 10.000 m ²	100	10	200	C		30	R	200	D	4.1	3	G
341	291	2	- p.o. ≥ 10.000 m ²	200	30	300		Z	50	R	300		4.2	3	G
3420.1	29201		Carrosseriefabrieken	100	10	200			30	R	200		4.1	2	G
3420.2	29202		Aanhangwagen- en opleggerfabrieken	30	10	200			30		200		4.1	2	G
343	293		Auto-onderdelenfabrieken	30	10	100			30	R	100		3.2	2	G
35	30	-	VERVAARDIGING VAN TRANSPORTMIDDELEN (EXCLUSIEF AUTO'S, AANHANGWAGENS)												
351	301, 3315	0	Scheepsbouw- en reparatiebedrijven:												
351	301, 3315	1	- houten schepen	30	30	50			10		50		3.1	2	G
351	301, 3315	2	- kunststof schepen	100	50	100			50	R	100		3.2	2	G
351	301, 3315	3	- metalen schepen < 25 m	50	100	200			30		200		4.1	2	G

SBI-1993	SBI-2008	VNG-nr.	OMSCHRIJVING	AFSTANDEN IN METERS								CATEGORIE	INDICES		
				GEUR	STOF	GELUID		GEVAAR		GROOTSTE AFSTAND	VERKEER				
351	301, 3315	4	- metalen schepen >= 25 m en/of proefdraaien motoren >= 1 MW	100	100	500	C	Z	50		500		5.1	2	G
351	301, 3315		- onderhoud/repairatie metalen schepen < 25 m, incidenteel bouwen	30	50	50			30		50		3.1	2	G
3511	3831		Scheepssloperijen	100	200	700			100	R	700		5.2	2	G
352	302, 317	0	Wagonbouw- en spoorwegwerkplaatsen:												
352	302, 317	1	- algemeen	50	30	100			30		100		3.2	2	G
352	302, 317	2	- met proefdraaien van verbrandingsmotoren >= 1 MW	50	30	300		Z	30	R	300		4.2	2	G
353	303, 3316	0	Vliegtuigbouw en -reparatiebedrijven:												
353	303, 3316	1	- zonder proefdraaien motoren	50	30	200			30		200		4.1	2	G
353	303, 3316	2	- met proefdraaien motoren	100	30	1000		Z	100	R	1000		5.3	2	G
354	309		Rijwiel- en motorrijwielafabrieken	30	10	100			30	R	100		3.2	2	G
355	3099		Transportmiddelenindustrie n.e.g.	30	30	100			30		100	D	3.2	2	G
36	31	-	VERVAARDIGING VAN MEUBELS EN OVERIGE GOEDEREN N.E.G.												
361	310	1	Meubelfabrieken	50	50	100			30		100	D	3.2	2	G
361	9524	2	Meubelstofeerderijen b.o. < 200 m²	0	10	10			0		10		1	1	P
362	321		Fabricage van munten, sieraden en dergelijke	30	10	10			10		30		2	1	G
363	322		Muziekinstrumentenfabrieken	30	10	30			10		30		2	2	G
364	323		Sportartikelenfabrieken	30	10	50			30		50		3.1	2	G
365	324		Speelgoedartikelenfabrieken	30	10	50			30		50		3.1	2	G
3661.1	32991		Sociale werkvoorziening	0	30	30			0		30		2	1	P
3661.2	32999		Vervaardiging van overige goederen n.e.g.	30	10	50			30		50	D	3.1	2	G
37	38	-	VOORBEREIDING TOT RECYCLING												
371	383201		Metaal- en autoschredders	30	100	500		Z	30		500		5.1	2	G
372	383202	A0	Puinbrekerijen en -malerijen:												
372	383202	A1	- v.c. < 100.000 ton/jaar	30	100	300			10		300		4.2	2	G
372	383202	A2	- v.c. >= 100.000 ton/jaar	30	200	700			10		700		5.2	3	G
372	383202	B	Rubberregeneratiebedrijven	300	50	100			50	R	300		4.2	2	G
372	383202	C	Afvalscheidingsinstallaties	200	200	300	C		50		300		4.2	3	G

SBI-1993	SBI-2008	VNG-nr.	OMSCHRIJVING	AFSTANDEN IN METERS							CATEGORIE	INDICES		
				GEUR	STOF	GELUID		GEVAAR		GROOTSTE AFSTAND		VERKEER		
40	35	-	PRODUCTIE EN DISTRIBUTIE VAN STROOM, AARDGAS, STOOM EN WARM WATER											
40	35	A0	Elektriciteitsproductiebedrijven (elektrisch vermogen \geq 50 MWe)											
40	35	A1	- kolengestookt (inclusief meestook biomassa), thermisch vermogen $>$ 75 MWth	100	700	700	C	Z	200		700		5.2	2 G
40	35	A2	- oliegestookt, thermisch vermogen $>$ 75 MWth	100	100	500	C	Z	100		500		5.1	2 G
40	35	A3	- gasgestookt (inclusief bijstook biomassa), thermisch vermogen $>$ 75 MWth	100	100	500	C	Z	100	R	500		5.1	1 G
40	35	A5	- warmtekrachtinstallaties (gas), thermisch vermogen $>$ 75 MWth	30	30	500	C	Z	100	R	500		5.1	1 G
40	35	B0	Bio-energieinstallaties elektrisch vermogen $<$ 50 MWe:											
40	35	B1	- covergisting, verbranding en vergassing van mest, slib, gft en reststromen voedingsindustrie	100	50	100			30	R	100		3.2	2 G
40	35	B2	- vergisting, verbranding en vergassing van overige biomassa	50	50	100			30	R	100		3.2	2 G
40	35	C0	Elektriciteitsdistributiebedrijven, met transformatorvermogen:											
40	35	C1	- $<$ 10 MVA	0	0	30	C		10		30		2	1 P
40	35	C2	- 10 - 100 MVA	0	0	50	C		30		50		3.1	1 P
40	35	C3	- 100 - 200 MVA	0	0	100	C		50		100		3.2	1 P
40	35	C4	- 200 - 1.000 MVA	0	0	300	C	Z	50		300		4.2	1 P
40	35	C5	- \geq 1.000 MVA	0	0	500	C	Z	50		500		5.1	1 P
40	35	D0	Gasdistributiebedrijven:											
40	35	D1	- gascompressorstations vermogen $<$ 100 MW	0	0	300	C		100		300		4.2	1 P
40	35	D2	- gascompressorstations vermogen \geq 100 MW	0	0	500	C		200	R	500		5.1	1 P
40	35	D3	- gas: reduceer-, compressor-, meet- en regelinstallaties, categorie A	0	0	10	C		10		10		1	1 P
40	35	D4	- gasdrukregel- en meetruimten (kasten en gebouwen), categorie B en C	0	0	30	C		10		30		2	1 P
40	35	D5	- gasontvang- en -verdeelsstations, categorie D	0	0	50	C		50	R	50		3.1	1 P
40	35	E0	Warmtevoorzieningsinstallaties, gasgestookt:											
40	35	E1	- stadsverwarming	30	10	100	C		50		100		3.2	1 P
40	35	E2	- blokverwarming	10	0	30	C		10		30		2	1 P
41	36	-	WINNING EN DISTRIBUTIE VAN WATER											
41	36	A0	Waterwinning-/bereidingbedrijven:											
41	36	A1	- met chloorgas	50	0	50	C		1000	R	1000	D	5.3	1 G

SBI-1993	SBI-2008	VNG-nr.	OMSCHRIJVING	AFSTANDEN IN METERS							INDICES				
				GEUR	STOF	GELUID		GEVAAR	GROOTSTE AFSTAND	CATEGORIE	VERKEER				
41	36	A2	- bereiding met chloorbleekloog en dergelijke en/of straling	10	0	50	C		30		50		3.1	1	G
41	36	B0	Waterdistributiebedrijven met pompvermogen:												
41	36	B1	- < 1 MW	0	0	30	C		10		30		2	1	P
41	36	B2	- 1 - 15 MW	0	0	100	C		10		100		3.2	1	P
41	36	B3	- >= 15 MW	0	0	300	C		10		300		4.2	1	P
45	41, 42, 43	-	BOUWNIJVERHEID												
45	41, 42, 43		Bouwbedrijven/aannemers algemeen												
45	41, 42, 43	0	- bouwbedrijven/aannemers algemeen: b.o. > 2.000 m ²	10	30	100			10		100		3.2	2	G
45	41, 42, 43	1	- bouwbedrijven/aannemers algemeen: b.o. > 1.000 m ² : b.o. <= 2.000 m ²	10	30	50			10		50		3.1	2	G
45	41, 42, 43	2	- bouwbedrijven/aannemers algemeen: b.o. <= 1.000 m ²	0	10	30			10		30		2	1	G
453	432		Bouwinstallatie algemeen	10	10	30			30		30		2	1	G
453	4322		Installatie sanitair/centrale verwarmingsapparatuur indien met spuitery	50	30	50			30		50		3.1	1	G
453	4321		Elektrotechnische installatie	10	10	30			10		30		2	1	G
50	45, 47	-	HANDEL/REPARATIE VAN AUTO'S, MOTORFIETSEN; BENZINESERVICESTATIONS												
501, 502, 504	451, 452, 454		Groothandel in auto's en motorfietsen, reparatie- en servicebedrijven	10	0	30			10		30		2	2	P
501	451		Groothandel in vrachtauto's (inclusief import en reparatie)	10	10	100			10		100		3.2	2	G
5020.4	45204	A	Autoplaatwerkerijen	10	30	100			10		100		3.2	1	G
5020.4	45204	B	Autobekleiderijen	0	0	10			10		10		1	1	G
5020.4	45204	C	Autospuitinrichtingen	50	30	30			30	R	50		3.1	1	G
5020.5	45205		Autowasserijen	10	0	30			0		30		2	3	P
503, 504	453		Groothandel in auto- en motorfietsonderdelen en -accessoires	0	0	30			10		30		2	1	P
51	46	-	GROOTHANDEL EN OPSLAG												
5121	4621	0	Groothandel in akkerbouwproducten en veevoerders	30	30	50			30	R	50		3.1	2	G
5121	4621	1	Groothandel in akkerbouwproducten en veevoerders met een verwerkingscapaciteit van 500 ton/uur of meer	100	100	300		Z	50	R	300		4.2	2	G
5122	4622		Groothandel in bloemen en planten	10	10	30			0		30		2	2	G

SBI-1993	SBI-2008	VNG-nr.	OMSCHRIJVING	AFSTANDEN IN METERS						INDICES				
				GEUR	STOF	GELUID		GEVAAR	GROOTSTE AFSTAND	CATEGORIE	VERKEER			
5123	4623		Groothandel in levende dieren	50	10	100	C	0		100	3.2	2	G	
5124	4624		Groothandel in huiden, vellen en leder	50	0	30		0		50	3.1	2	G	
5125, 5131	46217, 4631		Groothandel in ruwe tabak, groenten, fruit en consumptieaardappelen	30	10	30		50	R	50	3.1	2	G	
5132, 5133	4632, 4633		Groothandel in vlees, vleeswaren, zuivelproducten, eieren, spijsoliën	10	0	30		50	R	50	3.1	2	G	
5134	4634		Groothandel in dranken	0	0	30		0		30	2	2	G	
5135	4635		Groothandel in tabaksproducten	10	0	30		0		30	2	2	G	
5136	4636		Groothandel in suiker, chocolade en suikerwerk	10	10	30		0		30	2	2	G	
5137	4637		Groothandel in koffie, thee, cacao en specerijen	30	10	30		0		30	2	2	G	
5138, 5139	4638, 4639		Groothandel in overige voedings- en genotmiddelen	10	10	30		10		30	2	2	G	
514	464, 46733		Groothandel in overige consumentenartikelen	10	10	30		10		30	2	2	G	
5148.7	46499	0	Groothandel in vuurwerk en munitie:											
5148.7	46499	1	- consumentenvuurwerk, verpakt, opslag < 10 ton	10	0	30		10	V	30	2	2	G	
5148.7	46499	2	- consumentenvuurwerk, verpakt, opslag 10 tot 50 ton	10	0	30		50	V	50	3.1	2	G	
5148.7	46499	5	- munitie	0	0	30		30		30	2	2	G	
5151.1	46711	0	Groothandel in vaste brandstoffen:											
5151.1	46711	1	- klein, lokaal verzorgingsgebied	10	50	50		30		50	3.1	2	P	
5151.1	46711	2	- kolenterminal, opslag oppervlak >= 2.000 m²	50	500	500	Z	100		500	5.1	3	G	
5151.2	46712	0	Groothandel in vloeibare brandstoffen:											
5151.2	46712		- ondergronds, K1/K2/K3-klasse	10	0	10		10		10	1	1	G	
5151.2	46712		- bovengronds, K1/K2-kl.: o.c. < 10 m³	10	0	10		50	R	50	3.1	1	G	
5151.2	46712		- bovengronds, K1/K2-kl.: o.c. 10 - 1.000 m³	30	0	30		100	R	100	3.2	1	G	
5151.2	46712		- bovengronds, K3-klasse: o.c. < 10 m³	10	0	10		10		30	2	1	G	
5151.2	46712		- bovengronds, K3-klasse: o.c. 10 - 1.000 m³	30	0	30		50		50	3.1	1	G	
5151.2	46712	1	- o.c. > 1.000 m³, < 100.000 m³	50	0	50		200	R	200	D	4.1	2	G
5151.2	46712	2	- o.c. >= 100.000 m³	100	0	50		500	R	500	D	5.1	2	G
5151.2	46712	3	- tot vloeistof verdichte gassen	50	0	50		300	R	300	D	4.2	2	G
5151.2	46712	0	Groothandel in gasvormige brandstoffen (butaan, propaan, lpg (in tanks)):											
5151.2	46712		- bovengronds, < 2 m³	0	0	0		30		30	2	1	G	
5151.2	46712		- bovengronds, 2 - 8 m³	10	0	0		50	R	50	3.1	1	G	
5151.2	46712		- bovengronds, 8 - 80 m³	10	0	10		100	R	100	3.2	1	G	

SBI-1993	SBI-2008	VNG-nr.	OMSCHRIJVING	AFSTANDEN IN METERS							INDICES				
				GEUR	STOF	GELUID		GEVAAR		GROOTSTE AFSTAND	CATEGORIE	VERKEER			
5151.2	46712		- bovengronds, 80 - 250 m ³	30	0	30			300	R	300		4.2	2	G
5151.2	46712		- ondergronds, < 80 m ³	10	0	10			50	R	50		3.1	1G	G
5151.2	46712		- ondergronds, 80 - 250 m ³	30	0	30			200	R	200		4.1	2	G
5151.2	46712	1	- o.c. > 1.000 m ³ , < 100.000 m ³	50	0	50			200	R	200	D	4.1	2	G
5151.2	46712	2	- o.c. >= 100.000 m ³	100	0	50			500	R	500	D	5.1	2	G
5151.2	46712	0	Gasvormige brandstoffen in gasflessen												
5151.2	46712		- kleine hoeveelheden < 10 ton	0	0	0			10		10		1	1	G
5151.2	46712		- beperkte hoeveelheden (< 150 ton) en hoog beschermingsniveau	10	0	10			30	R	30		2	1	G
5151.2	46712		- grote hoeveelheden (> 150 ton) en/of laag beschermingsniveau	30	0	30			500	R	500		5.1	2	G
5151.2	46712		Niet-reactieve gassen (inclusief zuurstof), gekoeld	10	0	10			50		50		3.1	1	G
5151.3	46713		Groothandel minerale olieproducten (exclusief brandstoffen)	100	0	30			50		100		3.2	2	G
5152.1	46721	0	Groothandel in metaalertsen:												
5152.1	46721	1	- opslag oppervlak < 2.000 m ²	30	300	300			10		300		4.2	3	G
5152.1	46721	2	- opslag oppervlak >= 2.000 m ²	50	500	700		Z	10		700		5.2	3	G
5152.2 /.3	46722, 46723		Groothandel in metalen en -halfabrikaten	0	10	100			10		100		3.2	2	G
5153	4673	0	Groothandel in hout en bouwmaterialen:												
5153	4673	1	- algemeen: b.o. > 2.000 m ²	0	10	50			10		50		3.1	2	G
5153	4673	2	- algemeen: b.o. <= 2.000 m ²	0	10	30			10		30		2	1	G
5153.4	46735	4	Zand en grind:												
5153.4	46735	5	- algemeen: b.o. > 200 m ²	0	30	100			0		100		3.2	2	G
5153.4	46735	6	- algemeen: b.o. <= 200 m ²	0	10	30			0		30		2	1	G
5154	4674	0	Groothandel in ijzer- en metaalwaren en verwarmingsapparatuur:												
5154	4674	1	- algemeen: b.o. > 2.000 m ²	0	0	50			10		50		3.1	2	G
5154	4674	2	- algemeen: b.o. <= 2.000 m ²	0	0	30			0		30		2	1	G
5155.1	46751		Groothandel in chemische producten	50	10	30			100	R	100	D	3.2	2	G
5155.2	46752		Groothandel in kunstmeststoffen	30	30	30			30	R	30		2	1	G
5155.2	46752		Groothandel in bestrijdingsmiddelen in emballage of in gasflessen												
5155.2	46752		- kleine hoeveelheden < 10 ton	0	0	0			10		10		1	1	G
5155.2	46752		- beperkte hoeveelheden (< 150 ton) en hoog beschermingsniveau	0	0	0			30	R	30		2	1	G
5155.2	46752		- grote hoeveelheden (> 150 ton) en/of laag beschermingsniveau	0	0	0			500	R	500		5.1	1	G

SBI-1993	SBI-2008	VNG-nr.	OMSCHRIJVING	AFSTANDEN IN METERS							INDICES				
				GEUR	STOF	GELUID		GEVAAR	GROOTSTE AFSTAND	CATEGORIE	VERKEER				
5156	4676		Groothandel in overige intermediaire goederen	10	10	30			10		30		2	2	G
5157	4677	0	Autosloperijen: b.o. > 1.000 m ²	10	30	100			30		100		3.2	2	G
5157	4677	1	- autosloperijen: b.o. <= 1.000 m ²	10	10	50			10		50		3.1	2	G
5157.2/3	4677	0	Overige groothandel in afval en schroot: b.o. > 1.000 m ²	10	30	100			10		100	D	3.2	2	G
5157.2/3	4677	1	- overige groothandel in afval en schroot: b.o. <= 1.000 m ²	10	10	50			10		50		3.1	2	G
518	466	0	Groothandel in machines en apparaten:												
518	466	1	- machines voor de bouwnijverheid	0	10	100			10		100		3.2	2	G
518	466	2	- overige	0	10	50			0		50		3.1	2	G
518	466	3	- overig met oppervlak <= 2.000 m ²	0	10	30			0		30		2	1	G
519	466, 469		Overige groothandel (bedrijfsmeubels, emballage, vakbenodigdheden en dergelijke)	0	0	30			0		30		2	2	G
52	47	-	REPARATIE TEN BEHOEVE VAN PARTICULIEREN												
527	952		Reparatie ten behoeve van particulieren (exclusief auto's en motorfietsen)	0	0	10			10		10		1	1	P
60	49	-	VERVOER OVER LAND												
6022	493		Taxibedrijven	0	0	30	C		0		30		2	2	P
6023	493		Touringcarbedrijven	10	0	100	C		0		100		3.2	2	G
6024	494	0	Goederenwegvervoerbedrijven (zonder schoonmaken tanks): b.o. > 1.000 m ²	0	0	100	C		30		100		3.2	3	G
6024	494	1	- goederenwegvervoerbedrijven (zonder schoonmaken tanks): b.o. <= 1.000 m ²	0	0	50	C		30		50		3.1	2	G
63	52	-	DIENSTVERLENING TEN BEHOEVE VAN HET VERVOER												
631	522		Loswal	10	30	50			30		50		3.1	2	G
6312	52102, 52109	A	Distributiecentra, pak- en koelhuizen	30	10	50	C		50	R	50	D	3.1	2	G
6312	52109	B	Opslaggebouwen (verhuur opslagruimte)	0	0	30	C		10		30		2	2	G
6321	5221	2	Stalling van vrachtwagens (met koelinstallaties)	10	0	100	C		30		100		3.2	2	G
6321	5221	3	Caravanstalling	10	0	30	C		10		30		2	2	P
64	53	-	POST EN TELECOMMUNICATIE												
641	531, 532		Post- en koeriersdiensten	0	0	30	C		0		30		2	2	P

SBI-1993	SBI-2008	VNG-nr.	OMSCHRIJVING	AFSTANDEN IN METERS								INDICES		
				GEUR	STOF	GELUID			GEVAAR	GROOTSTE AFSTAND		CATEGORIE	VERKEER	
71	77	-	VERHUUR VAN TRANSPORTMIDDELEN, MACHINES, ANDERE ROERENDE GOEDEREN											
711	7711		Personenautoverhuurbedrijven	10	0	30			10		30		2	2 P
712	7712, 7739		Verhuurbedrijven voor transportmiddelen (exclusief personenauto's)	10	0	50			10		50	D	3.1	2 G
713	773		Verhuurbedrijven voor machines en werktuigen	10	0	50			10		50	D	3.1	2 G
7133	7733		Verhuurbedrijven voor kantoormachines en computers	10	0	30			10				2	2 G
72	62	-	COMPUTERSERVICE- EN INFORMATIETECHNOLOGIE											
72	62		Onderhoud en reparatie computers en kantoormachines	0	0	10			0		10		1	1 P
72	58, 63	B	Datacentra	0	0	30	C		0		30		2	1 P
73	72	-	SPEUR- EN ONTWIKKELINGSWERK											
731	721		Natuurwetenschappelijk speur- en ontwikkelingswerk	30	10	30			30	R	30		2	1 P
74	63, 69 t/m 71, 73, 74, 77, 78, 80 t/m 82	-	OVERIGE ZAKELIJKE DIENSTVERLENING											
747	812		Reinigingsbedrijven voor gebouwen	50	10	30			30		50	D	3.1	1 P
7481.3	74203		Foto- en filmontwikkelcentrales	10	0	30	C		10		30		2	2 G
7484.3	82991		Veilingen voor landbouw- en visserijproducten	50	30	200	C		50	R	200		4.1	3 G
7484.4	82992		Veilingen voor huisraad, kunst en dergelijke	0	0	10			0		10		1	2 P
90	37, 38, 39	-	MILIEUDIENSTVERLENING											
9001	3700	A0	RWZI's en gierverwerkingsinricht., met afdekking voorbezinktanks:											
9001	3700	A1	- < 100.000 i.e.	200	10	100	C		10		200		4.1	2 G
9001	3700	A2	- 100.000 - 300.000 i.e.	300	10	200	C	Z	10		300		4.2	2 G
9001	3700	A3	- >= 300.000 i.e.	500	10	300	C	Z	10		500		5.1	3 G
9001	3700	B	Rioolgemalen	30	0	10	C		0		30		2	1 P
9002.1	381	A	Vuilophaal-, straatreinigingsbedrijven en dergelijke	50	30	50			10		50		3.1	2 G
9002.1	381	B	Gemeentewerven (afvalinzameldepots)	30	30	50			30	R	50		3.1	2 G

SBI-1993	SBI-2008	VNG-nr.	OMSCHRIJVING	AFSTANDEN IN METERS							INDICES				
				GEUR	STOF	GELUID		GEVAAR	GROOTSTE AFSTAND	CATEGORIE	VERKEER				
9002.1	381	C	Vuiloverslagstations	200	200	300			30		300		4.2	3	G
9002.2	382	A0	Afvalverwerkingsbedrijven:												
9002.2	382	A1	- mestverwerking/korrelfabrieken	500	10	100	C		10		500		5.1	3	G
9002.2	382	A2	- kabelbranderijen	100	50	30			10		100		3.2	1	G
9002.2	382	A3	- verwerking radioactief afval	0	10	200	C		1500		1500		6	1	G
9002.2	382	A4	- pathogeen afvalverbranding (voor ziekenhuizen)	50	10	30			10		50		3.1	1	G
9002.2	382	A5	- oplosmiddel terugwinning	100	0	10			30	R	100	D	3.2	1	G
9002.2	382	A6	- afvalverbrandingsinrichtingen, thermisch vermogen > 75 MW	300	200	300	C	Z	50		300	D	4.2	3	G
9002.2	382	A7	- verwerking fotochemisch en galvanoafval	10	10	30			30	R	30		2	1	G
9002.2	382	B	Vuilstortplaatsen	300	200	300			10		300		4.2	3	G
9002.2	382	C0	Composteerbedrijven:												
9002.2	382	C1	- niet-belucht v.c. < 5.000 ton/jaar	300	100	50			10		300		4.2	2	G
9002.2	382	C2	- niet-belucht v.c. 5.000 tot 20.000 ton/jaar	700	300	100			30		700		5.2	2	G
9002.2	382	C3	- belucht v.c. < 20.000 ton/jaar	100	100	100			10		100		3.2	2	G
9002.2	382	C4	- belucht v.c. > 20.000 ton/jaar	200	200	100			30		200		4.1	3	G
9002.2	382	C5	- gft in gesloten gebouw	200	50	100			100	R	200		4.1	3	G
93	96	-	OVERIGE DIENSTVERLENING												
9301.1	96011	A	Wasserijen en linnenverhuur	30	0	50	C		30		50		3.1	2	G
9301.1	96011	B	Tapjtreinigingsbedrijven	30	0	50			30		50		3.1	2	G
9301.2	96012		Chemische wasserijen en ververijen	30	0	30			30	R	30		2	2	G
9301.3	96013	A	Wasverzendinrichtingen	0	0	30			0		30		2	1	G