

HEEMSKERK

makelaardij

hypotheken | verzekeringen | investeringen

LISSE

VENNESTRAAT 48 A



HEEMSKERK

makelaardij

hypotheken | verzekeringen | investeringen



LISSE Huur: € 15.300,- per jaar excl. BTW en excl. energie
VENNESTRAAT 48 A

Hoogwaardig afgewerkte en complete bedrijfs-kantoorruimte op een uitermate gunstige locatie op het bedrijventerrein Dever te Lisse. De unit kent een robuuste uitstraling en beschikt over een tweetal eigen parkeerplaatsen.

Indeling

Door de gunstige ligging ‘op de kop’ van het bedrijfsverzamelgebouw is er sprake van ramen in de voor- en de zijgevel waardoor zowel de bedrijfsruimte op de begane grond als de kantoorruimte op de eerste verdieping aangenaam aanvoelt en een comfortabele plaats is om te werken. De bedrijfsunit heeft een entree met achtergelegen halletje waar de meterkast zich bevindt en van waaruit er toegang tot de bedrijfsruimte is en waar eveneens de trap naar de verdieping genomen kan worden. De bedrijfsruimte is voorzien van een grote elektrische overheaddeur, een toilet, een bergkast met uitstortgootsteen en een glaskozijn in de voorgevel waardoor er sprake is van een heerlijke hoeveelheid daglicht toetreding. De oppervlakte van de ‘vrije bedrijfsruimte’ (dus exclusief toilet en bergkast) bedraagt circa 32 m².

De kantoorruimte op de eerste verdieping bestaat thans uit één grote open ruimte van circa 44 m² (inclusief de trapopgang) en is uitgevoerd met een systeemplafond met verlichting, een airconditioning unit die eveneens kan verwarmen, kabelgoten en een pantry. De ruimte is door de complete afwerking vrijwel direct klaar voor gebruik. Vóór de unit zijn nog een tweetal privé parkeerplaatsen aanwezig.

Bedrijventerrein Dever

De unit maakt deel uit van het ‘Trade Park Vennestraat’ wat op haar beurt het laatst gerealiseerde gedeelte op het bedrijventerrein Dever betreft. Door de open structuur van het bedrijventerrein, de grote verscheidenheid aan type bedrijven alsmede de prima aansluiting op het regionale (N207 en N208) en nationale (A4 en A44) verkeerswegennet is Dever een uitstekende vestigingsplaats voor de moderne ondernemer.

Wie zoeken wij?

Door de uitermate gunstige ligging aan de voorzijde van het verzamelgebouw is hier sprake van een unit die geschikt is voor ondernemers die graag ‘in the picture’ willen zitten. Gecombineerd met de hoge afwerking van het pand aan de binnenzijde en de uitermate robuuste en stoere uitstraling aan de buitenkant zijn wij op zoek naar een passende huurder wiens activiteiten recht doen aan de uitstraling en kwaliteit van de unit en het totale bedrijfsverzamelgebouw.

Bestemmingsplan

Ter plaatse van de bedrijfsunit geldt de bestemming 'Bedrijventerrein' binnen het bestemmingsplan 'Bedrijventerreinen Lisse'. Op de locatie zijn bedrijven toegestaan tot en met categorie 3.2 uit de Staat van bedrijfsactiviteiten. De bestemmingsplankaart alsmede de regels en de Staat van Bedrijfsactiviteiten zijn als bijlagen bij de brochure gevoegd.

Kortom

Bent u op zoek naar een moderne, lichte en prima afwerkte bedrijfs- kantoorruimte die ook nog eens op een prominente locatie op een eigentijds en ruim opgezet bedrijventerrein gelegen is, dan vormt deze unit wellicht de ultieme kans voor u!

Extra info

- * De genoemde huursom is exclusief energiekosten.
- * Er zijn geen servicekosten van toepassing die bij de huurder in rekening worden gebracht.
- * Deze aanbieding is geheel vrijblijvend waarbij tevens geldt dat een huurovereenkomst alleen gesloten wordt met een huurder nadat verhuurder expliciet goedkeuring heeft gegeven.
- * De afgebeelde plattegrond is in spiegelbeeld.

Huurovereenkomst

Standaard ROZ-model huurovereenkomst voor bedrijfsruimte.

Zekerheidsstelling

Een bankgarantie of waarborgsom ter grootte van een kwartaalverplichting voor huur- en voorschot energiekosten alsmede over het totaal verschuldigde B.T.W.

Indexering

Jaarlijks, op basis van de wijziging van het maandprijsindexcijfer volgens de consumentenprijsindex (CPI), reeks CPI-alle huishoudens (2006=100), gepubliceerd door het Centraal Bureau voor de Statistiek.

De aangepaste huurprijs zal nimmer lager zijn dan de laatst geldende huurprijs.

Bestemming

De huurder dient zich te conformeren aan het vigerende bestemmingsplan (zie bijlage).

Algemeen

- vestigings-, milieu- alsmede evt. bouwvergunning dienen door de huurders zelf schriftelijk te worden aangevraagd bij het College van Burgemeester en Wethouders van de gemeente.
- additionele eisen, onder andere op het gebied van de brandweereisen als gevolg van het verstrekken van vergunningen komen voor rekening van huurders.

HEEMSKERK

makelaardij

hypotheken | verzekeringen | investeringen



LISSE Huur: € 15.300,- per jaar excl. BTW en excl. energie
VENNESTRAAT 48 A

Hoogwaardig afgewerkte en complete bedrijfs-kantoorruimte op een uitermate gunstige locatie op het bedrijventerrein Dever te Lisse. De unit kent een robuuste uitstraling en beschikt over een tweetal eigen parkeerplaatsen.

Huursom
Bedrijfsruimte v.v.
Kantoorruimte v.v.

€ 15.300,- per jaar excl. BTW en excl. energie
overheaddeur, toilet
systeemplafond, verlichting, airconditioning, pantry, kabelgoot

HEEMSKERK

makelaardij
hypotheken | verzekeringen | investeringen

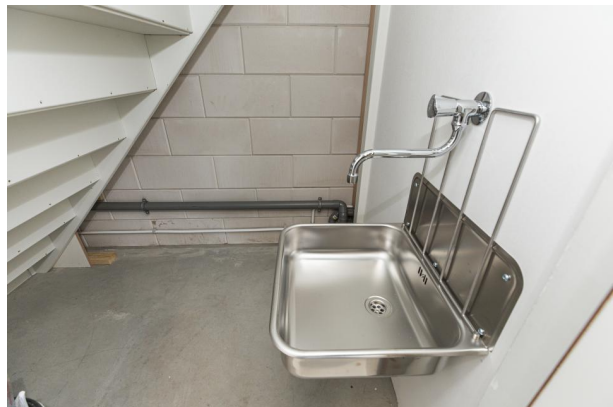

HEEMSKERK

makelaardij

hypotheken | verzekeringen | investeringen

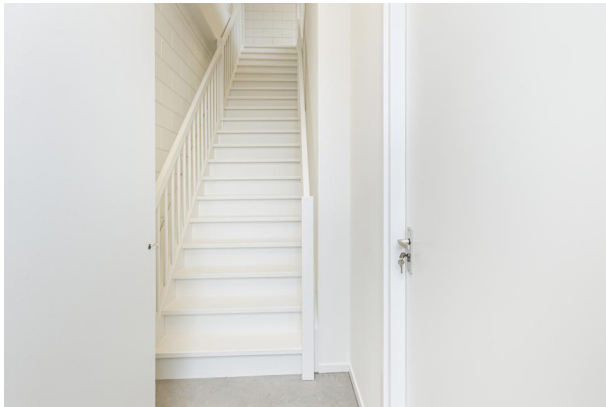

HEEMSKERK

makelaardij

hypotheken | verzekeringen | investeringen



HEEMSKERK

makelaardij

hypotheken | verzekeringen | investeringen



KOPIE PLATTEGRONDEN

5.95 m

1.20 m
1.39 m

2.55 m

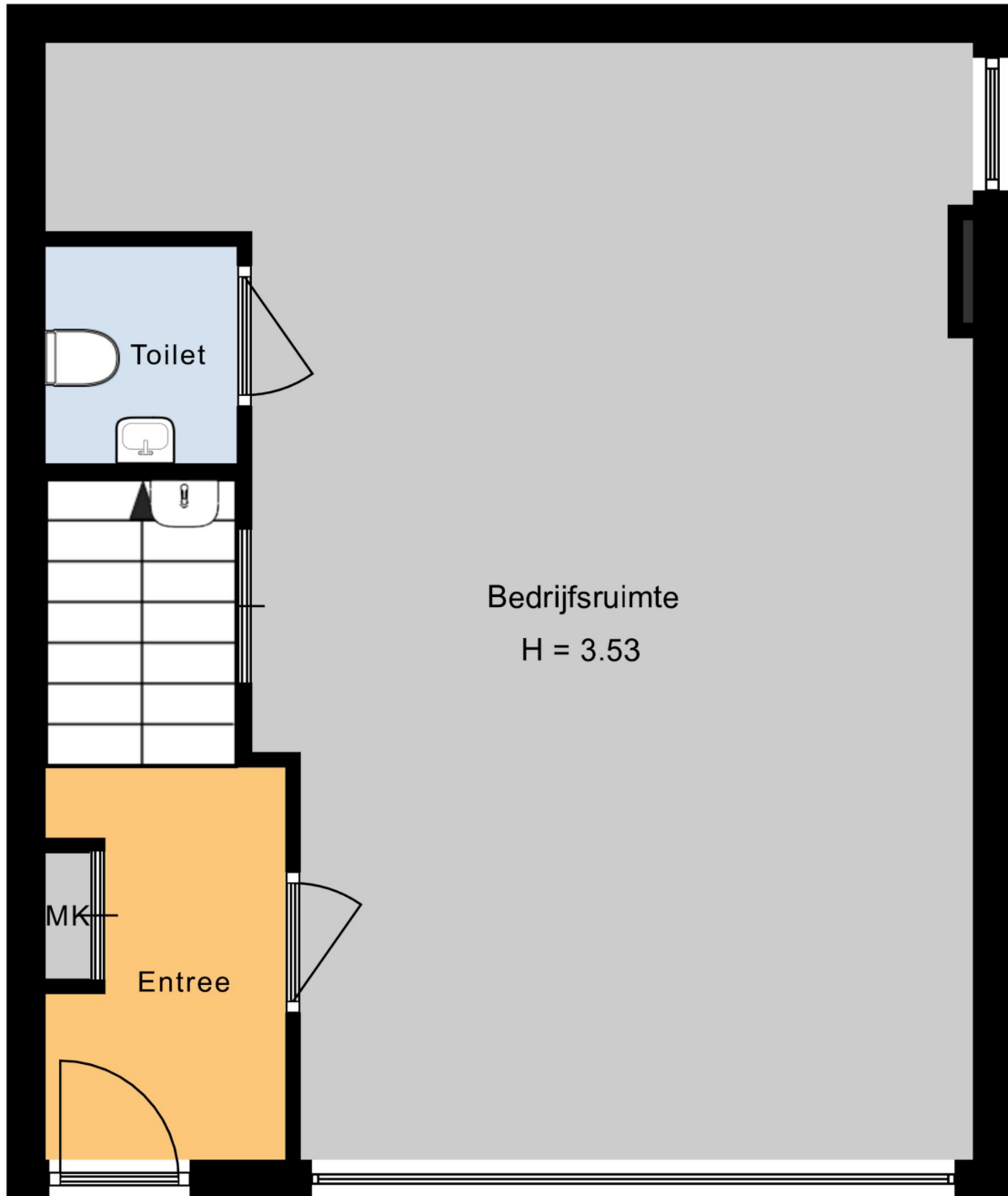

7.17 m

1.55 m 4.30 m

5.92 m

3.53 m

3.73 m

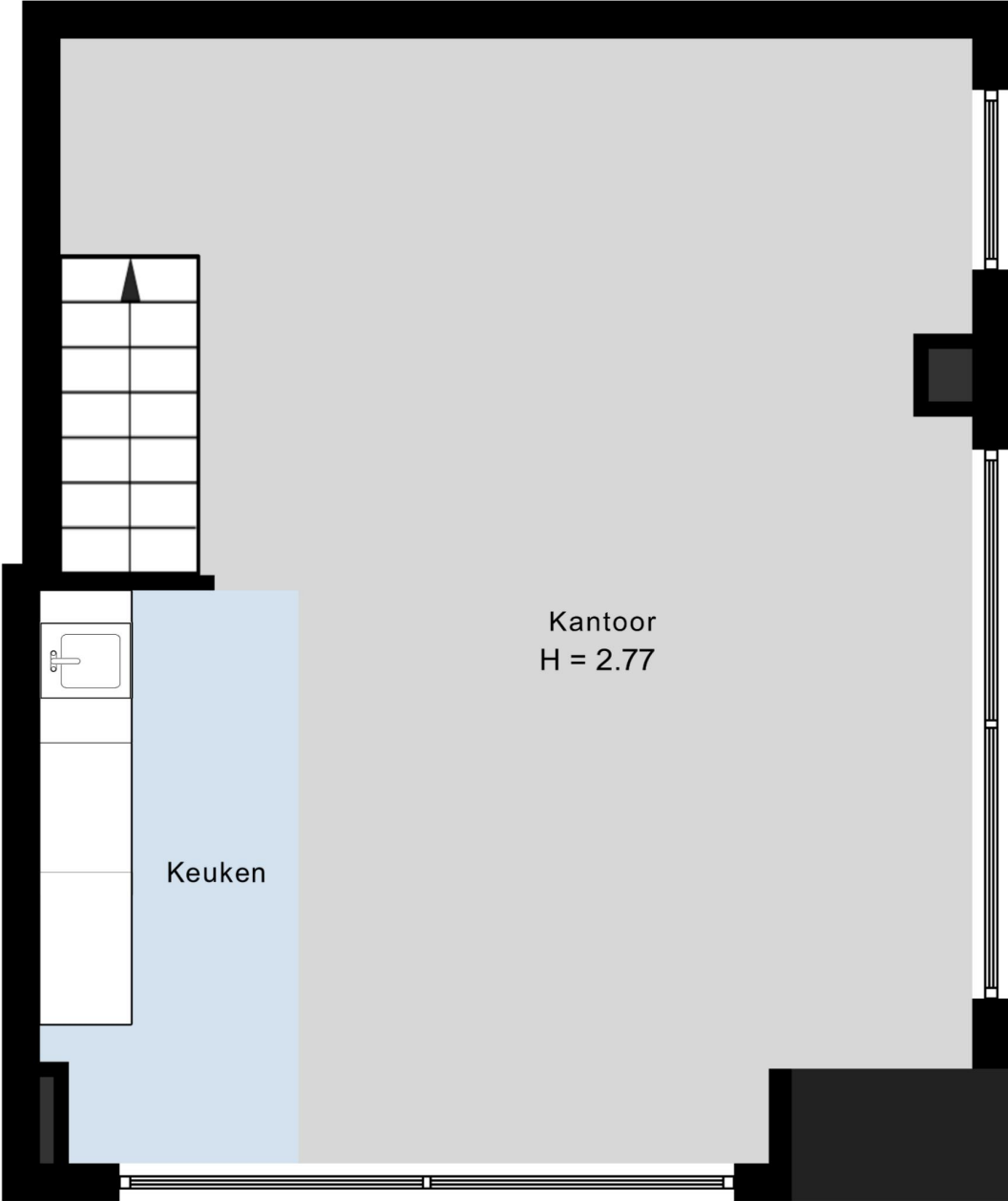

1.96 m

4.34 m

7.39 m

6.12 m

0m 5m

BESTEMMINGSPLAN

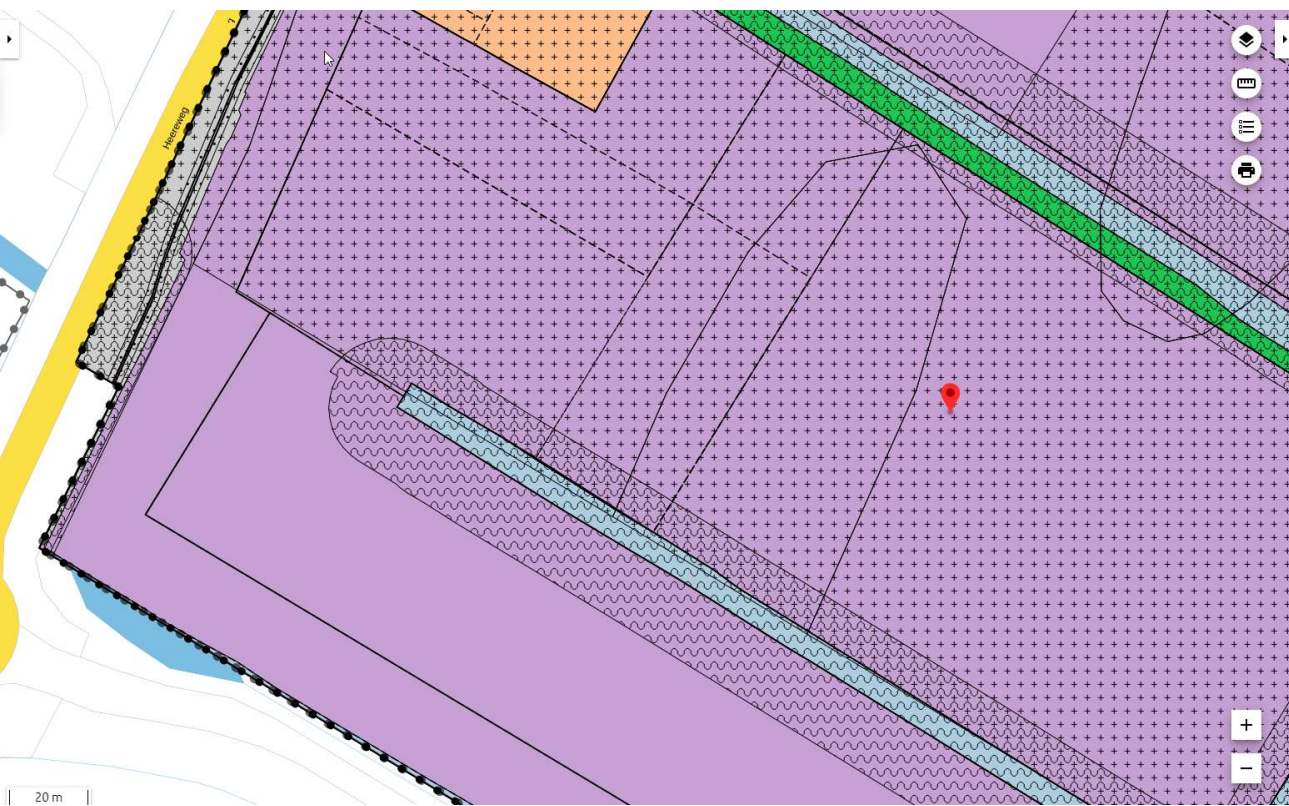

Bedrijventerreinen Lisse
Gemeente Lisse
bestemmingsplan
onherroepelijk (vastgesteld 2018-12-20)

PLEKINFO DOCUMENTEN KENMERKEN

📍 97768.6, 473976.6

Enkelbestemming
Bedrijventerrein

Dubbelbestemming
Waarde - Archeologie 3

Bouwvlak

Functieaanduiding
bedrijf tot en met categorie 3.2

Maatvoering
maximum bebouwingspercentage:
70%

Maatvoering
maximum bouwhoogte: 12 m

Artikel 3 Bedrijventerrein

3.1 Bestemmingsomschrijving

De voor 'Bedrijventerrein' aangewezen gronden zijn bestemd voor:

- a. ter plaatse van de aanduiding 'bedrijven tot en met categorie 2' bedrijfsmatige activiteiten, behorende tot categorieën 1 t/m 2 van de Staat van bedrijfsactiviteiten, opgenomen in bijlage 1 van deze regels;
- b. ter plaatse van de aanduiding 'bedrijven tot en met categorie 3.1' bedrijfsmatige activiteiten, behorende tot categorieën 1 t/m 3.1 van de Staat van bedrijfsactiviteiten, opgenomen in bijlage 1 van deze regels;
- c. ter plaatse van de aanduiding 'bedrijven tot en met categorie 3.2' bedrijfsmatige activiteiten, behorende tot categorieën 1 t/m 3.2 van de Staat van bedrijfsactiviteiten, opgenomen in bijlage 1 van deze regels;
- d. ter plaatse van de aanduiding 'specifieke vorm van bedrijf - metaalbewerkende industrie' tevens een metaalbewerkend bedrijf dat voorkomt in de categorie 4.1 van de Staat van bedrijfsactiviteiten;
- e. ter plaatse van de aanduiding 'specifieke vorm van bedrijf - constructiewerkplaats' tevens een constructiewerkplaats die voorkomt in de categorie 3.2 van de Staat van bedrijfsactiviteiten;
- f. ter plaatse van de aanduiding 'specifieke vorm van bedrijf - natuursteenbewerkingsbedrijf' tevens een natuursteenbewerkingsbedrijf dat voorkomt in de categorie 3.2 van de Staat van bedrijfsactiviteiten;
- g. kantoren behorende bij de onder a tot en met e genoemde bedrijven mits deze niet meer bedragen dan 50% van het totale bedrijfsvloeroppervlak, met een maximum van 3.000 m²;
- h. webwinkels, niet zijnde voor dagelijkse artikelen;
- i. ter plaatse van de aanduiding 'kantoor' tevens zelfstandige kantoren met een maximum van 1.000 m² per kantoor;
- j. ter plaatste van de aanduiding 'specifieke vorm van bedrijf-kantoor' voor zelfstandige kantoren met een gezamenlijk maximum van 2.700m²;
- k. ter plaatste van de aanduiding 'specifieke vorm van bedrijf-kantoor 2' voor zelfstandige kantoren met een gezamenlijk maximum van 2.970m²;
- l. ter plaatste van de aanduiding 'specifieke vorm van bedrijf-kleinschalig kantoor' zelfstandige kantoren met een maximum van totaal 300m² per kantoor;
- m. ter plaatste van de aanduiding 'specifieke vorm van bedrijf-kleinschalig kantoor 2' zelfstandige kantoren met een gezamenlijk maximum van 350m²;
- n. ter plaatse van de aanduiding 'specifieke vorm van dienstverlening - hondentrimsalon' tevens een hondentrimsalon;
- o. ter plaatse van de aanduiding 'specifieke vorm van bedrijf-massagesalon' tevens een massagesalon;
- p. ter plaatse van de aanduiding 'sport' tevens een sportschool;
- q. ter plaatse van de aanduiding 'zwembad' tevens een zwembad;

- r. ter plaatse van de aanduiding 'bedrijfswoning' tevens een bedrijfswoning;
- s. ter plaatse van de aanduiding 'laad- en losplaats' tevens voor een loskade ten behoeve van het aangrenzende perceel;
- t. ter plaatse van de aanduiding 'detailhandel' tevens detailhandel met een verkoopvloeroppervlak van ten hoogste 1.000 m²;
- u. ter plaatse van de aanduiding 'specifieke vorm van detailhandel - kringloopwinkel' voor een kringloopwinkel van ten hoogste 1.250 m²;
- v. ter plaatse van de aanduiding 'detailhandel volumineus' voor detailhandel in volumineuze goederen;
- w. ter plaatse van de aanduiding 'dienstverlening' tevens voor een thuiszorgwinkel;
- x. ter plaatse van de aanduiding 'specifieke vorm van bedrijf - badkamerspeciaalzaak' tevens een badkamerspeciaalzaak;
- y. ter plaatse van de aanduiding 'praktijkruimte' tevens voor een praktijkruimte;
- z. ter plaatse van de aanduiding 'specifieke vorm van bedrijf - groothandel chemische bestrijdingsmiddelen' tevens een groothandel in chemische bestrijdingsmiddelen;
- aa. ter plaatse van de aanduiding 'specifieke bouwaanduiding - gemeentelijk monument' tevens voor een monument;

met daaraan ondergeschikt:

- bb. detailhandel bij productiebedrijven;
- cc. incidentele workshops;

bij deze bestemming behorende voorzieningen zoals:

- dd. ontsluitingswegen en erftoegangswegen;
- ee. parkeervoorzieningen;
- ff. groenvoorzieningen;
- gg. nutsvoorzieningen;
- hh. water en waterhuishoudkundige voorzieningen.

3.2 Bouwregels

Ter plaatse van de in deze bestemming bedoelde gronden mag uitsluitend worden gebouwd ten behoeve van de bestemming met inachtneming van de volgende regels.

3.2.1 Gebouwen

Ten aanzien van gebouwen gelden de volgende regels:

- a. gebouwen zijn uitsluitend binnen het bouwvlak toegestaan;
- b. de bouwhoogte mag niet meer bedragen dan is aangeduid ter plaatse van de aanduiding 'maximum bouwhoogte (m)';
- c. het bebouwingspercentage mag niet meer bedragen dan is aangeduid ter plaatse van de aanduiding 'maximum bebouwingspercentage (%)';

- d. indien de gebouwen op één bouwperceel niet aaneen worden gebouwd, dient een onderlinge afstand van ten minste 3 m in acht te worden genomen;
- e. de afstand tussen gebouwen en wegen dient ten minste 6 m te bedragen;
- f. de afstand tussen gebouwen en water dient ten minste 3 m te bedragen;
- g. gebouwen mogen aan ten hoogste één zijde in de zijdelingse grens van het bouwperceel worden gebouwd; indien een (zijde van een) gebouw niet in de zijdelingse grens wordt gebouwd, dient de afstand van het gebouw tot deze grens ten minste 3 m te bedragen;
- h. de bestaande inhoud van de bedrijfswoning niet vergroot mag worden, behalve voor het realiseren van aan- en uitbouwen;
- i. ten aanzien van aan- en uitbouwen gelden de regels zoals deze zijn opgenomen in bijlage 2 van het Besluit omgevingsrecht.

3.2.2 Bouwwerken, geen gebouwen zijnde

Ten aanzien van bouwwerken, geen gebouwen zijnde, gelden de volgende regels:

- a. bouwwerken, geen gebouwen zijnde, zijn toegestaan tot een bouwhoogte van:
 - 1. maximaal 9 m voor palen en masten;
 - 2. maximaal 15 meter voor vrijstaande antenne-installaties anders dan ten behoeve van mobiele telecommunicatie, niet zijnde schotelantennes en zonder techniekkast;
 - 3. maximaal 2 m voor terreinafscheidingen, met dien verstande dat terreinafscheidingen voor (het verlengde van) de voorgevel 1 m mag bedragen;
 - 4. maximaal 3 m voor overige bouwwerken, geen gebouwen zijnde.

3.3 Nadere eisen

Burgemeester en wethouders zijn bevoegd nadere eisen te stellen omtrent de onderlinge afstanden en situering van bouwwerken tot zijdelingse en achterste perceelsgrenzen ten behoeve van een calamiteitenontsluitingsroute, onder de voorwaarde dat:

- a. de ingevolge de voorschriften toegestane oppervlakte aan gebouwen niet wordt beperkt;
- b. de breedte van de calamiteitenontsluitingsroute ten minste 1 m bedraagt.

3.4 Afwijken van de bouwregels

Het bevoegd gezag is bevoegd bij een omgevingsvergunning af te wijken van het bepaalde in lid 3.2.1 sub c met inachtneming van de volgende regels:

- a. voorzien wordt in voldoende boven- of ondergrondse parkeervoorzieningen alsmede in voldoende laad- en losruimte voor het bedrijf (overeenkomstig artikel 17.4);
- b. de afstanden tot (zij)erfafscheidingen, de weg en het water als genoemd in lid 3.2.1 onder d, e, f en g niet worden overschreden.

3.5 Specifieke gebruiksregels

3.5.1 Algemeen

Met betrekking tot het gebruik van de onder 3.1 genoemde gronden geldt dat:

- a. parkeren op eigen terrein dient plaats te vinden en voldaan moet worden aan artikel 17.4;
- b. opslag van goederen op onbebouwde gronden uitsluitend is toegestaan binnen het bouwvlak tot een totale stapelhoogte van 6 m;
- c. risicovolle inrichtingen niet zijn toegestaan;
- d. verkooppunten voor motorbrandstoffen niet zijn toegestaan;
- e. geluidszoneringsplichtige bedrijven niet zijn toegestaan.

3.5.2 Ondergeschikte functies

- a. ondergeschikte detailhandel binnen een productiebedrijf mogelijk is, met dien verstande dat per bedrijf maximaal 20% van het bruto vloeroppervlak met een maximum van 50 m² voor ondergeschikte detailhandel mag worden gebruikt.
- b. incidentele workshops zijn toegestaan, mits deze niet vaker dan 12 keer per jaar plaatsvinden;
- c. bij webwinkels is een showroom voor het tonen van (stalen van) producten toegestaan, mits geen verkoop ter plaatste plaatsvindt.

3.6 Afwijken van de gebruiksregels

3.6.1 Staat van Bedrijfsactiviteiten

Burgemeester en wethouders zijn bevoegd af te wijken van het bepaalde in:

- a. lid 3.1 teneinde bedrijven toe te laten die voorkomen in één categorie hoger dan genoemd, voor zover het betrokken bedrijf naar aard en invloed op de omgeving (gelet op de specifieke werkwijze of bijzondere verschijningsvorm alsmede getoetst aan de aangegeven maatgevende milieuaspecten) geacht kan worden te behoren tot de algemeen toelaatbare categorieën van de Staat van Bedrijfsactiviteiten;
- b. lid 3.1 teneinde bedrijven toe te laten die niet in de Staat van Bedrijfsactiviteiten zijn genoemd, voor zover het betrokken bedrijf naar aard en invloed op de omgeving (gelet op de specifieke werkwijze of bijzondere verschijningsvorm) geacht kan worden te behoren tot de algemeen toelaatbare categorieën van de Staat van Bedrijfsactiviteiten; waarbij geldt dat risicovolle en geluidshinderlijke inrichtingen niet zijn toegestaan, parkeren op eigen terrein opgelost dient te worden en het bedrijf niet mag zorgen voor een onevenredige verkeersaantrekkende werking.

3.6.2 Kleinschalige kantoren

Burgemeester en wethouders zijn bevoegd af te wijken van het bepaalde in lid 3.1 onder I om nieuwe kleinschalige kantoren toe te laten mits:

- a. het totaal aantal kleinschalige kantoren niet meer bedraagt dan 20 vestigingen;
- b. de maximale vloeroppervlakte per kantoor 300 m² bedraagt;
- c. er wordt voorzien in voldoende parkeergelegenheid, conform artikel 17.4;
- d. er geen verkeersonveilige situaties ontstaan;
- e. er geen onevenredige beperking plaatsvindt van de aanwezige bedrijven.

3.7 Wijzigingsbevoegdheid

Burgemeester en wethouders zijn bevoegd:

- a. de aanduiding 'detailhandel' ter plaatse van de 'Wetgevingszone - wijzigingsgebied 1' te verwijderen, indien de gronden en bebouwing gedurende een periode van minimaal 1 jaar niet meer in gebruik zijn ten behoeve van detailhandel;
- b. de aanduiding 'specifieke vorm van bedrijvigheid-massagesalon' ter plaatse van de 'Wetgevingszone - wijzigingsgebied 2' te verwijderen, indien de gronden en bebouwing gedurende een periode van minimaal 1 jaar niet meer in gebruik zijn ten behoeve van een massagesalon.

SBI-1993	SBI-2008	nummer	OMSCHRIJVING	AFSTANDEN IN METERS						INDICES					
				GEUR	STOF	GELUID	GEVAAR	GROOTSTE AFSTAND	CATEGORIE	VERKEER	VISUEEL	BODEM	LUCHT		
01	01	-	LANDBOUW EN DIENSTVERLENING T.B.V. DE LANDBOUW												
014	016	0	Dienstverlening t.b.v. de landbouw:												
014	016	1	- algemeen (o.a. loonbedrijven): b.o. > 500 m ²	30	10	50	10	50 D	3.1	2 G	1				
014	016	2	- algemeen (o.a. loonbedrijven): b.o. <= 500 m ²	30	10	30	10	30	2	1 G	1				
014	016	3	- plantsoenendiensten en hoveniersbedrijven: b.o. > 500 m ²	30	10	50	10	50	3.1	2 G	1				
014	016	4	- plantsoenendiensten en hoveniersbedrijven: b.o. <= 500 m ²	30	10	30	10	30	2	1 G	1				
0142	0162		KI-stations	30	10	30 C	0	30	2	1 G	1				
05	03	-													
05	03	-	VISSERIJ- EN VISTEELTBEDRIJVEN												
0501.1	0311		Zeevisserijbedrijven	100	0	100 C	50 R	100	3.2	2 G	2				
0501.2	0312		Binnervisserijbedrijven	50	0	50 C	10	50	3.1	1 G	1				
0502	032	0	Vis- en schaaldierkwekerijen												
0502	032	1	- oester-, mossel- en schelpenteeltbedrijven	100	30	50 C	0	100	3.2	1 G	1				
0502	032	2	- visteeltbedrijven	50	0	50 C	0	50	3.1	1 G	1				
15	10, 11	-													
15	10, 11	-	VERVAARDIGING VAN VOEDINGSMIDDELEN EN DRANKEN												
151	101, 102	0	Slachterijen en overige vleesverwerking:												
151	101, 102	1	- slachterijen en pluimveeslachterijen	100	0	100 C	50 R	100 D	3.2	2 G	1				
151	101	4	- vleeswaren- en vleesconservenfabrieken: p.o. > 1000 m ²	100	0	100 C	50 R	100	3.2	2 G	2				
151	101	5	- vleeswaren- en vleesconservenfabrieken: p.o. <= 1000 m ²	50	0	50 C	30	50	3.1	1 G	1				
151	101	6	- vleeswaren- en vleesconservenfabrieken: p.o. <= 200	30	0	50	10	50	3.1	1 G	1				

SBI-1993	SBI-2008	nummer	OMSCHRIJVING	AFSTANDEN IN METERS						INDICES			
				GEUR	STOF	GELUID	GEVAAR	GROOTSTE AFSTAND	CATEGORIE	VERKEER	VISUEEL	BODEM	LUCHT
1584	10821	2	- cacao- en chocoladefabrieken vervaardigen van chocoladewerken met p.o. < 2.000 m ²	100	30	50	30	100	3.2	2 G	2		
1584	10821	3	- cacao- en chocoladefabrieken vervaardigen van chocoladewerken met p.o. <= 200 m ²	30	10	30	10	30	2	1 G	1		
1584	10821	5	- Suikerwerkfabrieken zonder suiker branden: p.o. > 200 m ²	100	30	50	30 R	100	3.2	2 G	2		
1584	10821	6	- suikerwerkfabrieken zonder suiker branden: p.o. <= 200 m ²	30	10	30	10	30	2	1 G	1		
1585	1073		Deegwarenfabrieken	50	30	10	10	50	3.1	2 G	2		
1586	1083	0	Koffiebranderijen en theepakkerijen:										
1586	1083	2	- theepakkerijen	100	10	30	10	100	3.2	2 G	1		
1587	108401		Vervaardiging van azijn, specerijen en kruiden	200	30	50	10	200	4.1	2 G	1		
1589	1089		Vervaardiging van overige voedingsmiddelen	200	30	50	30	200 D	4.1	2 G	2		
1589.1	1089		Bakkerijgrondstoffenfabrieken	200	50	50	50 R	200	4.1	2 G	2		
1589.2	1089	0	Soep- en soeparomafabrieken:										
1589.2	1089	1	- zonder poederdrogen	100	10	50	10	100	3.2	2 G	2		
1589.2	1089		Bakmeel- en puddingpoederfabrieken	200	50	50	30	200	4.1	2 G	2		
1592	110102	0	Vervaardiging van ethylalcohol door gisting:										
1592	110102	1	- p.c. < 5.000 t/j	200	30	200 C	30 R	200	4.1	1 G	2		
1593 t/m 1595	1102 t/m 1104		Vervaardiging van wijn, cider e.d.	10	0	30 C	0	30	2	1 G	1		
1598	1107		Mineraalwater- en frisdrankfabrieken	10	0	100	50 R	100	3.2	3 G	2		
16	12	-		-	-	-	-	-	-	-	-	-	-
16	12	-	VERWERKING VAN TABAK										
160	120		Tabakverwerkende industrie	200	30	50 C	30	200	4.1	2 G	1		
17	13	-											
17	13	-	VERVAARDIGING VAN TEXTIEL										
171	131		Bewerken en spinnen van textielvezels	10	50	100	30	100	3.2	2 G	1		

SBI-1993	SBI-2008	nummer	OMSCHRIJVING	AFSTANDEN IN METERS						INDICES				
				GEUR	STOF	GELUID	GEVAAR	GROOTSTE AFSTAND	CATEGORIE	VERKEER	VISUEEL	BODEM	LUCHT	
172	132	0	Weven van textiel:											
172	132	1	- aantal weefgetouwen < 50	10	10	100	0	100	3.2	2 G	1			
173	133		Textielveredelingsbedrijven	50	0	50	10	50	3.1	2 G	2	B		
174, 175	139		Vervaardiging van textielwaren	10	0	50	10	50	3.1	1 G	1			
1751	1393		Tapijt-, kokos- en vloermattenfabrieken	100	30	200	10	200	4.1	2 G	2	B	L	
176, 177	139, 143		Vervaardiging van gebreide en gehaakte stoffen en artikelen	0	10	50	10	50	3.1	1 G	2			
18	14	-												
18	14	-	VERVAARDIGING VAN KLEDING; BEREIDEN EN VERVEN VAN BONT											
181	141		Vervaardiging kleding van leer	30	0	50	0	50	3.1	1 G	1			
182	141		Vervaardiging van kleding en - toebehoren (excl. van leer)	10	10	30	10	30	2	2 G	2			
183	142, 151		Bereiden en verven van bont; vervaardiging van artikelen van bont	50	10	10	10	50	3.1	1 G	1	B	L	
19	19	-												
19	15	-	VERVAARDIGING VAN LEER EN LEDERWAREN (EXCL. KLEDING)											
192	151		Lederwarenfabrieken (excl. kleding en schoeisel)	50	10	30	10	50 D	3.1	2 G	2			
193	152		Schoenenfabrieken	50	10	50	10	50	3.1	2 G	1			
20		-												
20	16	-	HOUTINDUSTRIE EN VERVAARDIGING ARTIKELEN VAN HOUT, RIET, KURK E.D.											
2010.1	16101		Houtzagerijen	0	50	100	50 R	100	3.2	2 G	2			
2010.2	16102	0	Houtconserveringsbedrijven:											
2010.2	16102	1	- met creosootolie	200	30	50	10	200	4.1	2 G	2	B	L	
2010.2	16102	2	- met zoutoplossingen	10	30	50	10	50	3.1	2 G	1	B		
202	1621		Fineer- en plaatmaterialenfabrieken	100	30	100	10	100	3.2	3 G	2	B		
203, 204, 205	162	0	Timmerwerf fabrieken, vervaardiging overige artikelen van hout	0	30	100	0	100	3.2	2 G	2			
203, 204, 205	162	1	Timmerwerf fabrieken, vervaardiging	0	30	50	0	50	3.1	1 G	1			

SBI-1993	SBI-2008	nummer	OMSCHRIJVING	AFSTANDEN IN METERS						INDICES				
				GEUR	STOF	GELUID	GEVAAR	GROOTSTE AFSTAND	CATEGORIE	VERKEER	VISUEEL	BODEM	LUCHT	
-	-	-	VERVAARDIGING VAN GLAS, AARDEWERK, CEMENT-, KALK- EN GIPSPRODUKTEN											
26	23	-												
261	231	0	Glasfabrieken:											
261	231	1	- glas en glasprodukten, p.c. < 5.000 t/j	30	30	100	30	100	3.2	1 G	1			L
2615	231		Glasbewerkingsbedrijven	10	30	50	10	50	3.1	1 G	1			
262, 263	232, 234	0	Aardewerkfabrieken:											
262, 263	232, 234	1	- vermogen elektrische ovens totaal < 40 kW	10	10	30	10	30	2	1 G	1			L
262, 263	232, 234	2	- vermogen elektrische ovens totaal >= 40 kW	30	50	100	30	100	3.2	2 G	2			L
264	233	A	Baksteen en baksteenelementenfabrieken	30	200	200	30	200	4.1	2 G	2			L
264	233	B	Dakpannenfabrieken	50	200	200	100 R	200	4.1	2 G	2			
2652	235201	1	- p.c. < 100.000 t/j	30	200	200	30 R	200	4.1	2 G	2			
2653	235202	0	Gipsfabrieken:											
2653	235202	1	- p.c. < 100.000 t/j	30	200	200	30 R	200	4.1	2 G	2			
2661.1	23611	0	Betonwarenfabrieken:											
2661.1	23611	1	- zonder persen, triltafels en bekistingtrille	10	100	200	30	200	4.1	2 G	2	B		
2661.2	23612	0	Kalkzandsteenfabrieken:											
2661.2	23612	1	- p.c. < 100.000 t/j	10	50	100	30	100	3.2	2 G	2			
2662	2362		Mineraalgebonden bouwplatenfabrieken	50	50	100	30	100	3.2	2 G	2			
2663, 2664	2363, 2364	0	Betonmortelcentrales:											
2663, 2664	2363, 2364	1	- p.c. < 100 t/u	10	50	100	10	100	3.2	3 G	2			
2665, 2666	2365, 2369	0	Vervaardiging van produkten van beton, (vezel)cement en gips:											
2665, 2666	2365, 2369	1	- p.c. < 100 t/d	10	50	100	50 R	100	3.2	2 G	2			
267	237	0	Natuursteenbewerkingsbedrijven:											
267	237	1	- zonder breken, zeven en drogen: p.o. > 2.000 m ²	10	30	100	0	100 D	3.2	1 G	2			
267	237	2	- zonder breken, zeven en drogen: p.o. <= 2.000 m ²	10	30	50	0	50	3.1	1 G	1			

SBI-1993	SBI-2008	nummer	OMSCHRIJVING	AFSTANDEN IN METERS						INDICES				
				GEUR	STOF	GELUID		GEVAAR	GROOTSTE AFSTAND	CATEGORIE	VERKEER		VISUEEL	BODEM
2681	2391		Slijp- en polijstmiddelen fabrieken	10	30	50		10	50 D	3.1	1 G	2		
2682	2399	B0	Isolatiematerialenfabrieken (excl. glaswol):											
2682	2399	B2	- overige isolatiematerialen	200	100	100 C		50	200	4.1	2 G	2		
2682	2399	C	Minerale productenfabrieken n.e.g.	50	50	100		50	100 D	3.2	2 G	2		
2682	2399	D 0	Asfaltcentrales: p.c.< 100 ton/uur	100	50	200		30	200	4.1	3 G	2	B	L
28	25	-												
28	25, 31	-	VERVAARD. EN REPARATIE VAN PRODUKTEN VAN METAAL (EXCL. MACH./TRANSPORTMIDD.)											
281	251, 331	0	Constructiewerkplaatsen											
281	251, 331	1	- gesloten gebouw	30	30	100		30	100	3.2	2 G	2	B	
281	251, 331	1a	- gesloten gebouw, p.o. < 200 m2	30	30	50		10	50	3.1	1 G	1		
281	251, 331	2	- in open lucht, p.o. < 2.000 m2	30	50	200		30	200	4.1	2 G	2	B	
2822, 2830	2521, 2530, 3311		Vervaardiging van verwarmingsketels, radiatoren en stoomketels	30	30	200		30	200	4.1	2 G	2	B	
284	255, 331	A	Stamp-, pers-, dieptrek- en forceerbedrijven	10	30	200		30	200	4.1	1 G	2	B	
284	255, 331	B	Smederijen, lasinrichtingen, bankwerkerijen e.d.	50	30	100		30	100 D	3.2	2 G	2	B	
284	255, 331	B1	Smederijen, lasinrichtingen, bankwerkerijen e.d., p.o. < 200 m2	30	30	50		10	50 D	3.1	1 G	2	B	
2851	2561, 3311	0	Metaaloppervlaktebehandelingsbedrijve n:											
2851	2561, 3311	1	- algemeen	50	50	100		50	100	3.2	2 G	2	B	L
2851	2561, 3311	10	- stralen	30	200	200		30	200 D	4.1	2 G	2	B	L
2851	2561, 3311	11	- metaalharden	30	50	100		50	100 D	3.2	1 G	2	B	
2851	2561, 3311	12	- lakspuiten en moffelen	100	30	100		50 R	100 D	3.2	2 G	2	B	L
2851	2561, 3311	2	- scoperen (opsprengen van zink)	50	50	100		30 R	100 D	3.2	2 G	2	B	L
2851	2561, 3311	3	- thermisch verzinken	100	50	100		50	100	3.2	2 G	2	B	L
2851	2561, 3311	4	- thermisch vertinnen	100	50	100		50	100	3.2	2 G	2	B	L
2851	2561, 3311	5	- mechanische oppervlaktebehandeling	30	50	100		30	100	3.2	2 G	2	B	

SBI-1993	SBI-2008	nummer	OMSCHRIJVING	AFSTANDEN IN METERS						INDICES				
				GEUR	STOF	GELUID	GEVAAR	GROOTSTE AFSTAND	CATEGORIE	VERKEER	VISUEEL	BODEM	LUCHT	
-	-		(slijpen, polijsten)											
2851	2561, 3311	6	- anodiseren, eloxeren	50	10	100	30	100	3.2	2 G	2	B		
2851	2561, 3311	7	- chemische oppervlaktebehandeling	50	10	100	30	100	3.2	2 G	2	B		
2851	2561, 3311	8	- emaileren	100	50	100	50 R	100	3.2	1 G	1	B	L	
2851	2561, 3311	9	- galvaniseren (vernikkelen, verchromen, verzinken, verkoperen ed)	30	30	100	50	100	3.2	2 G	2	B		
2852	2562, 3311	1	Overige metaalbewerkende industrie	10	30	100	30	100 D	3.2	1 G	2	B		
2852	2562, 3311	2	Overige metaalbewerkende industrie, inpandig, p.o. <200m2	10	30	50	10	50 D	3.1	1 G	2	B		
287	259, 331	A0	Grofsmederijen, anker- en kettingfabrieken:											
287	259, 331	A1	- p.o. < 2.000 m2	30	50	200	30	200	4.1	2 G	2	B		
287	259, 331	B	Overige metaalwarenfabrieken n.e.g.	30	30	100	30	100	3.2	2 G	2	B		
287	259, 331	B	Overige metaalwarenfabrieken n.e.g.; inpandig, p.o. <200 m2	30	30	50	10	50	3.1	1 G	2	B		
29	27, 28, 33	-												
29	27, 28, 33	-	VERVAARDIGING VAN MACHINES EN APPARATEN											
29	27, 28, 33	0	Machine- en apparatenfabrieken incl. reparatie:											
29	27, 28, 33	1	- p.o. < 2.000 m2	30	30	100	30	100 D	3.2	2 G	1	B		
29	27, 28, 33	2	- p.o. >= 2.000 m2	50	30	200	30	200 D	4.1	3 G	2	B		
30	26, 28, 33	-												
30	26, 28, 33	-	VERVAARDIGING VAN KANTOORMACHINES EN COMPUTERS											
30	26, 28, 33	A	Kantoomachines- en computerfabrieken incl. reparatie	30	10	30	10	30	2	1 G	1			
31	26, 27, 33	-												
31	26, 27, 33	-	VERVAARDIGING VAN OVER. ELEKTR. MACHINES, APPARATEN EN BENODIGDH.											
311	271, 331		Elektromotoren- en generatorenfabrieken incl. reparatie	200	30	30	50	200	4.1	1 G	2	B	L	

SBI-1993	SBI-2008	nummer	OMSCHRIJVING	AFSTANDEN IN METERS						INDICES			
				GEUR	STOF	GELUID	GEVAAR	GROOTSTE AFSTAND	CATEGORIE	VERKEER	VISUEEL	BODEM	LUCHT
-	-		Schakel- en installatiemateriaalfabrieken	200	10	30	50	200	4.1	1 G	2	B	L
312	271, 273		Elektrische draad- en kabelfabrieken	100	10	200	100 R	200 D	4.1	2 G	2		L
313	273		Accumulatoren- en batterijenfabrieken	100	30	100	50	100	3.2	2 G	2	B	L
314	272		Elektrotechnische industrie n.e.g.	30	10	30	10	30	2	1 G	1		
316	293												
32	26, 33	-											
32	26, 33	-	VERVAARDIGING VAN AUDIO-, VIDEO-, TELECOM-APPARATEN EN - BENODIGDH.										
321 t/m 323	261, 263, 264, 331		Vervaardiging van audio-, video- en telecom-apparatuur e.d. incl. reparatie	30	0	50	30	50 D	3.1	2 G	1	B	
3210	2612		Fabrieken voor gedrukte bedrading	50	10	50	30	50	3.1	1 G	2	B	
33	26, 32, 33	-											
33	26, 32, 33	-	VERVAARDIGING VAN MEDISCHE EN OPTISCHE APPARATEN EN INSTRUMENTEN										
33	26, 32, 33	A	Fabrieken voor medische en optische apparaten en instrumenten e.d. incl. reparatie	30	0	30	0	30	2	1 G	1		
34	29	-											
34	29		VERVAARDIGING VAN AUTO'S, AANHANGWAGENS EN OPLEGGERS										
341	291	0	Autofabrieken en assemblagebedrijven										
341	291	1	- p.o. < 10.000 m2	100	10	200 C	30 R	200 D	4.1	3 G	2	B	
3420.1	29201		Carrosseriefabrieken	100	10	200	30 R	200	4.1	2 G	2	B	
3420.2	29202		Aanhangwagen- en opleggerfabrieken	30	10	200	30	200	4.1	2 G	2	B	
343	293		Auto-onderdelenfabrieken	30	10	100	30 R	100	3.2	2 G	2		
35	30	-											
35	30	-	VERVAARDIGING VAN TRANSPORTMIDDELEN (EXCL. AUTO'S, AANHANGWAGENS)										
351	301, 3315	0	Scheepsbouw- en reparatiebedrijven:										
351	301, 3315	1	- houten schepen	30	30	50	10	50	3.1	2 G	1	B	

SBI-1993	SBI-2008	nummer	OMSCHRIJVING	AFSTANDEN IN METERS						INDICES			
				GEUR	STOF	GELUID	GEVAAR	GROOTSTE AFSTAND	CATEGORIE	VERKEER	VISUEEL	BODEM	LUCHT
40	35	C 1	- < 10 MVA	0	0	30 C	10	30	2	1 P	1	B	
40	35	C 2	- 10 - 100 MVA	0	0	50 C	30	50	3.1	1 P	1	B	
40	35	C 3	- 100 - 200 MVA	0	0	100 C	50	100	3.2	1 P	2	B	
40	35	D 0	Gasdistributiebedrijven:										
40	35	D 3	- gas: reduceer-, compressor-, meet- en regelinst. Cat. A	0	0	10 C	10	10	1	1 P	1		
40	35	D 4	- gasdrukregel- en meetruimten (kasten en gebouwen), cat. B en C	0	0	30 C	10	30	2	1 P	1		
40	35	D 5	- gasontvang- en -verdeelsstations, cat. D	0	0	50 C	50 R	50	3.1	1 P	1		
40	35	E0	Warmtevoorzieningsinstallaties, gasgestookt:										
40	35	E1	- stadsverwarming	30	10	100 C	50	100	3.2	1 P	2		
40	35	E2	- blokverwarming	10	0	30 C	10	30	2	1 P	1		
40	35	F0	windmolens:										
40	35	F1	- wiekdiameter 20 m	0	0	100 C	30	100	3.2	1 P	2		
40	35	F2	- wiekdiameter 30 m	0	0	200 C	50	200	4.1	1 P	2		
41	36	-											
41	36	-	WINNING EN DITRIBUTIE VAN WATER										
41	36	A0	Waterwinning-/ bereiding- bedrijven:										
41	36	A2	- bereiding met chloorbleekloog e.d. en/of straling	10	0	50 C	30	50	3.1	1 G	2		
41	36	B0	Waterdistributiebedrijven met pompvermogen:										
41	36	B1	- < 1 MW	0	0	30 C	10	30	2	1 P	1		
41	36	B2	- 1 - 15 MW	0	0	100 C	10	100	3.2	1 P	1		
45	41, 42, 43	-											
45	41, 42, 43	-	BOUWNIJVERHEID										
45	41, 42, 43	0	Bouwbedrijven algemeen: b.o. > 2.000	10	30	100	10	100	3.2	2 G	2	B	

SBI-1993	SBI-2008	nummer	OMSCHRIJVING	AFSTANDEN IN METERS						INDICES				
				GEUR	STOF	GELUID	GEVAAR	GROOTSTE AFSTAND	CATEGORIE	VERKEER	VISUEEL	BODEM	LUCHT	
-	-		m ²											
45	41, 42, 43	1	- bouwbedrijven algemeen: b.o. <= 2.000 m ²	10	30	50	10	50	3.1	2 G	1	B		
45	41, 42, 43	2	Aannemersbedrijven met werkplaats: b.o. > 1000 m ²	10	30	50	10	50	3.1	2 G	1	B		
45	41, 42, 43	3	- aannemersbedrijven met werkplaats: b.o.< 1000 m ²	0	10	30	10	30	2	1 G	1	B		
50	45, 47	-												
50	45, 47	-	HANDEL/REPARATIE VAN AUTO'S, MOTORFIETSEN; BENZINESERVICESTATIONS											
501, 502, 504	451, 452, 454		Handel in auto's en motorfietsen, reparatie- en servicebedrijven	10	0	30	10	30	2	2 P	1	B		
501	451		Handel in vrachtauto's (incl. import en reparatie)	10	10	100	10	100	3.2	2 G	1			
5020.4	45204	A	Autoplaatwerkerijen	10	30	100	10	100	3.2	1 G	1			
5020.4	45204	B	Autobeklederijen	0	0	10	10	10	1	1 G	1			
5020.4	45204	C	Autospuitinrichtingen	50	30	30	30 R	50	3.1	1 G	1	B	L	
5020.5	45205		Autowasserijen	10	0	30	0	30	2	3 P	1			
503, 504	453		Handel in auto- en motorfietsonderdelen en -accessoires	0	0	30	10	30	2	1 P	1			
505	473	0	Benzineservisestations:											
505	473	1	- met LPG > 1000 m ³ /jr	30	0	30	200 R	200	4.1	3 P	1	B		
505	473	2	- met LPG < 1000 m ³ /jr	30	0	30	50 R	50	3.1	3 P	1	B		
505	473	3	- zonder LPG	30	0	30	10	30	2	3 P	1	B		
51	46	-												
51	46	-	GROOTHANDEL EN HANDELSBEMIDDELING											
511	461		Handelsbemiddeling (kantoren)	0	0	10	0	10	1	1 P	1			
5121	4621	0	Grth in akkerbouwproducten en veevoeders	30	30	50	30 R	50	3.1	2 G	2			
5122	4622		Grth in bloemen en planten	10	10	30	0	30	2	2 G	1			
5123	4623		Grth in levende dieren	50	10	100 C	0	100	3.2	2 G	1			

SBI-1993	SBI-2008	nummer	OMSCHRIJVING	AFSTANDEN IN METERS						INDICES			
				GEUR	STOF	GELUID	GEVAAR	GROOTSTE AFSTAND	CATEGORIE	VERKEER	VISUEEL	BODEM	LUCHT
5124	4624		Grth in huden, vellen en leder	50	0	30	0	50	3.1	2 G	1		
5125, 5131	46217, 4631		Grth in ruwe tabak, groenten, fruit en consumptie-aardappelen	30	10	30	50 R	50	3.1	2 G	1		
5132, 5133	4632, 4633		Grth in vlees, vleeswaren, zuivelproducten, eieren, spijsoliën	10	0	30	50 R	50	3.1	2 G	1		
5134	4634		Grth in dranken	0	0	30	0	30	2	2 G	1		
5135	4635		Grth in tabaksproducten	10	0	30	0	30	2	2 G	1		
5136	4636		Grth in suiker, chocolade en suikerwerk	10	10	30	0	30	2	2 G	1		
5137	4637		Grth in koffie, thee, cacao en specerijen	30	10	30	0	30	2	2 G	1		
5138, 5139	4638, 4639		Grth in overige voedings- en genotmiddelen	10	10	30	10	30	2	2 G	1		
514	464, 46733		Grth in overige consumentenartikelen	10	10	30	10	30	2	2 G	1		
5148.7	46499	0	Grth in vuurwerk en munitie:										
5148.7	46499	1	- consumentenvuurwerk, verpakt, opslag < 10 ton	10	0	30	10 V	30	2	2 G	1		
5148.7	46499	2	- consumentenvuurwerk, verpakt, opslag 10 tot 50 ton	10	0	30	50 V	50	3.1	2 G	1		
5148.7	46499	5	- munitie	0	0	30	30	30	2	2 G	1		
5151.1	46711	0	Grth in vaste brandstoffen:										
5151.1	46711	1	- klein, lokaal verzorgingsgebied	10	50	50	30	50	3.1	2 P	2		
5151.2	46712	0	Grth in vloeibare en gasvormige brandstoffen:										
5151.2	46712	1	- vloeistoffen, o.c. < 100.000 m3	50	0	50	200 R	200 D	4.1	2 G	2	B	L
5151.3	46713		Grth minerale olieproducten (excl. brandstoffen)	100	0	30	50	100	3.2	2 G	2	B	
5152.2 /3	46722, 46723		Grth in metalen en -halfabrikaten	0	10	100	10	100	3.2	2 G	2		
5153	4673	0	Grth in hout en bouwmaterialen:										
5153	4673	1	- algemeen: b.o. > 2000 m²	0	10	50	10	50	3.1	2 G	2		
5153	4673	2	- algemeen: b.o. <= 2000 m²	0	10	30	10	30	2	1 G	1		
5153.4	46735	4	zand en grind:										
5153.4	46735	5	- algemeen: b.o. > 200 m²	0	30	100	0	100	3.2	2 G	2		
5153.4	46735	6	- algemeen: b.o. <= 200 m²	0	10	30	0	30	2	1 G	1		

SBI-1993	SBI-2008	nummer	OMSCHRIJVING	AFSTANDEN IN METERS						INDICES				
				GEUR	STOF	GELUID	GEVAAR	GROOTSTE AFSTAND	CATEGORIE	VERKEER	VISUEEL	BODEM	LUCHT	
5154	4674	0	Grth in ijzer- en metaalwaren en verwarmingsapparatuur:											
5154	4674	1	- algemeen: b.o. > 2.000 m ²	0	0	50	10	50	3.1	2 G	2			
5154	4674	2	- algemeen: b.o. <= 2.000 m ²	0	0	30	0	30	2	1 G	1			
5155.1	46751		Grth in chemische producten	50	10	30	100 R	100 D	3.2	2 G	2	B		
5155.2	46752		Grth in kunstmeststoffen	30	30	30	30 R	30	2	1 G	1			
5156	4676		Grth in overige intermediaire goederen	10	10	30	10	30	2	2 G	2			
5157	4677	0	Autosloperijen: b.o. > 1000 m ²	10	30	100	30	100	3.2	2 G	2	B		
5157	4677	1	- autosloperijen: b.o. <= 1000 m ²	10	10	50	10	50	3.1	2 G	2	B		
5157.2/3	4677	0	Overige groothandel in afval en schroot: b.o. > 1000 m ²	10	30	100	10	100 D	3.2	2 G	2	B		
5157.2/3	4677	1	- overige groothandel in afval en schroot: b.o. <= 1000 m ²	10	10	50	10	50	3.1	2 G	2	B		
518	466	0	Grth in machines en apparaten:											
518	466	1	- machines voor de bouwnijverheid	0	10	100	10	100	3.2	2 G	2			
518	466	2	- overige	0	10	50	0	50	3.1	2 G	1			
519	466, 469		Overige grth (bedrijfsmeubels, emballage, vakbenodigdheden e.d.)	0	0	30	0	30	2	2 G	1			
52	47	-		-	-	-	-	-	-	-	-	-	-	-
52	47	-	DETAILHANDEL EN REPARATIE T.B.V. PARTICULIEREN											
527	952		Reparatie t.b.v. particulieren (excl. auto's en motorfietsen)	0	0	10	10	10	1	1 P	1			
60	49	-												
60	49	-	VERVOER OVER LAND											
601	491, 492	0	Spoorwegen:											
601	491, 492	1	- stations	0	0	100 C	50 R	100 D	3.2	3 P	2			
6021.1	493		Bus-, tram- en metrostations en -remises	0	10	100 C	0	100 D	3.2	2 P	2			
6022	493		Taxibedrijven	0	0	30 C	0	30	2	2 P	1			
6023	493		Touringcarbedrijven	10	0	100 C	0	100	3.2	2 G	1			
6024	494	0	Goederenwegvervoerbedrijven (zonder schoonmaken tanks): b.o. > 1000 m ²	0	0	100 C	30	100	3.2	3 G	1			

SBI-1993	SBI-2008	nummer	OMSCHRIJVING	AFSTANDEN IN METERS						INDICES				
				GEUR	STOF	GELUID		GEVAAR	GROOTSTE AFSTAND	CATEGORIE	VERKEER	VISUEEL	BODEM	LUCHT
-	-													
74	63, 69tm71, 73, 74, 77, 78, 80tm82	A	Overige zakelijke dienstverlening: kantoren	0	0	10		0	10 D	1	2 P	1		
747	812		Reinigingsbedrijven voor gebouwen	50	10	30		30	50 D	3.1	1 P	1	B	
7481.3	74203		Foto- en filmontwikkelcentrales	10	0	30 C		10	30	2	2 G	1	B	
7484.3	82991		Veilingen voor landbouw- en visserijproducten	50	30	200 C		50 R	200	4.1	3 G	2		
75	84	-												
75	84	-	OPENBAAR BESTUUR, OVERHEIDSDIENSTEN, SOCIALE VERZEKERINGEN											
75	84	A	Openbaar bestuur (kantoren e.d.)	0	0	10		0	10	1	2 P	1		
7522	8422		Defensie-inrichtingen	30	30	200 C		100	200 D	4.1	3 G	1	B	
7525	8425		Brandweerkazernes	0	0	50 C		0	50	3.1	1 G	1		
90	37, 38, 39	-												
90	37, 38, 39	-	MILIEUDIENSTVERLENING											
9001	3700	A0	RWZI's en gierverwerkingsinricht., met afdekking voorbezinktanks:											
9001	3700	A1	- < 100.000 i.e.	200	10	100 C		10	200	4.1	2 G	1		
9001	3700	B	rioolgemalen	30	0	10 C		0	30	2	1 P	1		
9002.1	381	A	Vuilophaal-, straatreinigingsbedrijven e.d.	50	30	50		10	50	3.1	2 G	1		
9002.1	381	B	Gemeentewerven (afval-inzameldepots)	30	30	50		30 R	50	3.1	2 G	1	B	
9002.2	382	A2	- kabelbranderijen	100	50	30		10	100	3.2	1 G	1	B	L
9002.2	382	A4	- pathogeen afvalverbranding (voor ziekenhuizen)	50	10	30		10	50	3.1	1 G	2		L
9002.2	382	A5	- oplosmiddelterugwinning	100	0	10		30 R	100 D	3.2	1 G	2	B	L
9002.2	382	A7	- verwerking fotochemisch en galvano-afval	10	10	30		30 R	30	2	1 G	1	B	L
9002.2	382	C0	Composteerbedrijven:											
9002.2	382	C3	- belucht v.c. < 20.000 ton/jr	100	100	100		10	100	3.2	2 G	2	B	
9002.2	382	C	- belucht v.c. > 20.000 ton/jr	200	200	100		30	200	4.1	3 G	2	B	

SBI-1993	SBI-2008	nummer	OMSCHRIJVING	AFSTANDEN IN METERS							INDICES			
				GEUR	STOF	GELUID	GEVAAR	GROOTSTE AFSTAND	CATEGORIE	VERKEER	VISUEEL	BODEM	LUCHT	
-	-	4												
9002.2	382	C 5	- GFT in gesloten gebouw	200	50	100	100 R	200	4.1	3 G	1	B	L	
91	94	-												
91	94	-	DIVERSE ORGANISATIES											
9111	941, 942		Bedrijfs- en werknemersorganisaties (kantoren)	0	0	10	0	10	1	1 P	1			
9131	9491		Kerkgebouwen e.d.	0	0	30	0	30	2	2 P	1			
9133.1	94991	A	Buurt- en clubhuizen	0	0	30 C	0	30 D	2	2 P	1			
9133.1	94991	B	Hondendressuurterreinen	0	0	50	0	50	3.1	1 P	1			
92	59	-												
92	59	-	CULTUUR, SPORT EN RECREATIE											
921, 922	591, 592, 601, 602		Studio's (film, TV, radio, geluid)	0	0	30 C	10	30	2	2 G	1			
93	93	-												
93	96	-	OVERIGE DIENSTVERLENING											
9301.1	96011	A	Wasserijen en strijkinrichtingen	30	0	50 C	30	50	3.1	2 G	1			
9301.1	96011	B	Tapjtreinigingsbedrijven	30	0	50	30	50	3.1	2 G	1		L	
9301.2	96012		Chemische wasserijen en ververijen	30	0	30	30 R	30	2	2 G	1	B	L	
9301.3	96013	A	Wasverzendinrichtingen	0	0	30	0	30	2	1 G	1			
9301.3	96013	B	Wasserettes, wassalons	0	0	10	0	10	1	1 P	1			
9305	9609	A	Dierenasiels en -pensions	30	0	100 C	0	100	3.2	1 P	1			